



FGE
FISCALÍA GENERAL DEL
ESTADO DE SINALOA

I. INFORMACIÓN CONTABLE



FISCALIA GENERAL DEL ESTADO DE SINALOA

ESTADO DE ACTIVIDADES
DEL 1 DE ENERO AL 31 DE MARZO DE 2026

(Cifras en Pesos)

IC-EA-01-2603

Concepto	2026	2025
INGRESOS Y OTROS BENEFICIOS		
Ingresos de Gestión	188,754.39	1,438,334.47
IMPUESTOS	0.00	0.00
CUOTAS Y APORTACIONES DE SEGURIDAD SOCIAL	0.00	0.00
CONTRIBUCIONES DE MEJORAS	0.00	0.00
DERECHOS	0.00	0.00
Productos	188,754.39	802,261.06
Aprovechamientos	0.00	0.00
Ingresos por Venta de Bienes y Prestación de Servicios	0.00	636,073.41
Participaciones, Aportaciones, Convenios, Incentivos Derivados de la Colaboración Fiscal, Fondos Distintos de Aportaciones, Transferencias, Asignaciones, Subsidios y Subvenciones, y Pensiones y Jubilaciones	242,004,572.50	1,027,460,988.09
Participaciones, Aportaciones, Convenios, Incentivos Derivados de la Colaboración Fiscal y Fondos Distintos de Aportaciones	0.00	0.00
Transferencias, Asignaciones, Subsidios y Subvenciones, y Pensiones y Jubilaciones	242,004,572.50	1,027,460,988.09
Otros Ingresos y Beneficios	142.34	120.40
INGRESOS FINANCIEROS	0.00	0.00
INCREMENTO POR VARIACIÓN DE INVENTARIOS	0.00	0.00
DISMINUCIÓN DEL EXCESO DE ESTIMACIONES POR PÉRDIDA O DETERIORO U OBSOLESCENCIA	0.00	0.00
DISMINUCIÓN DEL EXCESO DE PROVISIONES	0.00	0.00
OTROS INGRESOS Y BENEFICIOS VARIOS	142.34	120.40
Total de Ingresos y Otros Beneficios	242,193,469.23	1,028,899,442.96
GASTOS Y OTRAS PERDIDAS		
Gastos de Funcionamiento	218,239,183.36	1,004,933,994.73
SERVICIOS PERSONALES	176,111,304.62	797,326,292.03
MATERIALES Y SUMINISTROS	13,083,305.14	59,824,692.62
SERVICIOS GENERALES	29,044,573.60	147,783,010.08
Transferencias, Asignaciones, Subsidios y Otras Ayudas	0.00	4,802.40
TRANSFERENCIAS INTERNAS Y ASIGNACIONES AL SECTOR PÚBLICO	0.00	0.00
TRANSFERENCIAS AL RESTO DEL SECTOR PÚBLICO	0.00	0.00
SUBSIDIOS Y SUBVENCIONES	0.00	0.00
AYUDAS SOCIALES	0.00	0.00
PENSIONES Y JUBILACIONES	0.00	0.00
TRANSFERENCIAS A FIDEICOMISOS, MANDATOS Y CONTRATOS ANÁLOGOS	0.00	0.00
TRANSFERENCIAS A LA SEGURIDAD SOCIAL	0.00	0.00
DONATIVOS	0.00	4,802.40
TRANSFERENCIAS AL EXTERIOR	0.00	0.00
Participaciones y Aportaciones	0.00	0.00
PARTICIPACIONES	0.00	0.00
APORTACIONES	0.00	0.00
CONVENIOS	0.00	0.00
Intereses, Comisiones y Otros Gastos de la Deuda Pública	0.00	0.00
INTERESES DE LA DEUDA PÚBLICA	0.00	0.00
COMISIONES DE LA DEUDA PÚBLICA	0.00	0.00
GASTOS DE LA DEUDA PÚBLICA	0.00	0.00
COSTO POR COBERTURAS	0.00	0.00
APOYOS FINANCIEROS	0.00	0.00
Otros Gastos y Pérdidas Extraordinarias	5,313,910.68	19,266,601.94



FISCALIA GENERAL DEL ESTADO DE SINALOA

ESTADO DE ACTIVIDADES
DEL 1 DE ENERO AL 31 DE MARZO DE 2026

(Cifras en Pesos)

IC-EA-01-2603

Concepto	2026	2025
ESTIMACIONES, DEPRECIACIONES, DETERIOROS, OBSOLESCENCIA Y AMORTIZACIONES	5,313,910.64	19,266,600.56
PROVISIONES	0.00	0.00
DISMINUCIÓN DE INVENTARIOS	0.00	0.00
OTROS GASTOS	0.04	1.38
Inversión Pública	0.00	0.00
INVERSIÓN PÚBLICA NO CAPITALIZABLE	0.00	0.00
Total de Gastos y Otras Pérdidas	223,553,094.04	1,024,205,399.07
Resultado del Ejercicio (Ahorro/Desahorro)	18,640,375.19	4,694,043.89

Bajo protesta de decir verdad declaramos que los Estados Financieros y sus Notas, son razonablemente correctos y son responsabilidad del emisor

LIC. DIEGO ISAAC LÓPEZ OSUNA

OFICIAL MAYOR

LIC. FLOR DE MARIA CHAIDEZ LOPEZ

ENCARGADA DE UNIDAD DE
ADMINISTRACION

LCP. SINDY DAYANE MONTOYA QUINTERO

ENCARGADA DE UNIDAD DE CONTABILIDAD



FISCALIA GENERAL DEL ESTADO DE SINALOEA

ESTADO DE SITUACION FINANCIERA

AL 31 DE MARZO DE 2026

IC-ESF-02-2603

(Cifras en Pesos)

Concepto	2026	2025	Concepto	2026	2025
ACTIVO			PASIVO		
Activo Circulante			Activo Circulante		
DERECHOS Y EQUIVALENTES	110,092,571.80	101,688,883.79	CUENTAS POR PAGAR A CORTO PLAZO	18,949,432.68	32,901,254.41
DERECHOS A RECIBIR EFECTIVO O EQUIVALENTES	155,975.44	184,033.85	DOCUMENTOS POR PAGAR A CORTO PLAZO	0.00	0.00
DERECHOS A RECIBIR BIENES O SERVICIOS	1,830,552.74	1,650,546.85	PORCIÓN A CORTO PLAZO DE LA DEUDA PÚBLICA A LARGO PLAZO	0.00	0.00
INVENTARIOS	0.00	0.00	TÍTULOS Y VALORES A CORTO PLAZO	0.00	0.00
ALMACENES	0.00	0.00	PASIVOS DIFERIDOS A CORTO PLAZO	0.00	0.00
ESTIMACIÓN POR PÉRDIDA O DETERIORO DE ACTIVOS CIRCULANTES	0.00	0.00	FONDOS Y BIENES DE TERCEROS EN GARANTÍA Y/O ADMINISTRACIÓN A CORTO PLAZO	0.00	0.00
OTROS ACTIVOS CIRCULANTES	0.00	0.00	PROVISIONES A CORTO PLAZO	7,448,358.83	7,456,711.05
Total de Activos Circulantes	112,079,099.98	103,723,464.49	OTROS PASIVOS A CORTO PLAZO	0.00	0.00
Activo No Circulante			Total de Pasivos Circulantes	26,397,791.51	40,357,965.46
INVERSIONES FINANCIERAS A LARGO PLAZO	0.00	0.00	Activo No Circulante		
DERECHOS A RECIBIR EFECTIVO O EQUIVALENTES A LARGO PLAZO	0.00	0.00	CUENTAS POR PAGAR A LARGO PLAZO	0.00	0.00
BIENES INMUEBLES, INFRAESTRUCTURA Y CONSTRUCCIONES EN PROCESO	2,646,341.47	2,646,341.47	DOCUMENTOS POR PAGAR A LARGO PLAZO	0.00	0.00
BIENES MUEBLES	477,238,488.12	475,141,361.63	DEUDA PÚBLICA A LARGO PLAZO	0.00	0.00
ACTIVOS INTANGIBLES	46,862,915.21	46,862,915.21	PASIVOS DIFERIDOS A LARGO PLAZO	0.00	0.00
DEPRECIACIÓN, DETERIORO Y AMORTIZACIÓN ACUMULADA DE BIENES	-453,932,946.72	-448,619,036.08	FONDOS Y BIENES DE TERCEROS EN GARANTÍA Y/O ADMINISTRACIÓN A LARGO PLAZO	0.00	0.00
ACTIVOS DIFERIDOS	1,004,576.09	1,104,576.09	PROVISIONES A LARGO PLAZO	0.00	0.00
ESTIMACIÓN POR PÉRDIDA O DETERIORO DE ACTIVOS NO CIRCULANTES	0.00	0.00	Total de Pasivos No Circulantes	0.00	0.00
OTROS ACTIVOS NO CIRCULANTES	0.00	0.00	TOTAL DEL PASIVO	26,397,791.51	40,357,965.46
Total de Activos No Circulantes	73,819,354.17	77,136,158.32	HACIENDA PÚBLICA/PATRIMONIO		
TOTAL DEL ACTIVO	185,898,454.15	180,859,622.81	Hacienda Pública/Patrimonio Contribuido	174,602,177.14	174,602,177.14
			APORTACIONES	0.00	0.00
			DONACIONES DE CAPITAL	174,602,177.14	174,602,177.14
			ACTUALIZACIÓN DE LA HACIENDA PÚBLICA/PATRIMONIO	0.00	0.00
			Hacienda Pública / Patrimonio Generado	-15,101,514.50	-34,100,519.79
			Resultado del Ejercicio (Ahorro/Desahorro)	18,540,375.19	4,694,043.89
			RESULTADOS DE EJERCICIOS ANTERIORES	-33,513,050.33	-38,965,724.32
			REVALUOS	0.00	0.00
			RESERVAS	0.00	0.00
			RECTIFICACIONES DE RESULTADOS DE EJERCICIOS ANTERIORES	171,160.64	171,160.64
			Exceso o Insuficiencia en la Actualización de la Hacienda Pública/ Patrimonio	0.00	0.00
			RESULTADO POR POSICIÓN MONETARIA	0.00	0.00
			RESULTADO POR TENENCIA DE ACTIVOS NO MONETARIOS	0.00	0.00
			Total Hacienda Pública/Patrimonio	159,600,662.64	140,501,657.35
			Total del Pasivo y Hacienda Pública/Patrimonio	185,898,454.15	180,859,622.81



FISCALIA GENERAL DEL ESTADO DE SINALOA

ESTADO DE SITUACION FINANCIERA
AL 31 DE MARZO DE 2026

IC-ESF-02-2603

(Cifras en Pesos)

Concepto	Concepto
----------	----------

Bajo protesta de decir verdad declaramos que los Estados Financieros y sus notas, son razonablemente correctos y son responsabilidad del emisor.

LIC. DIEGO ISAAC LOPEZ OSUNA

OFICIAL MAYOR

LIC. FLOR DE MARIA CHAIDEZ LOPEZ

ENCABEDADA DE UNIDAD DE ADMINISTRACION

LCP. SINDY DAYANE MONTOYA QUINTERO

ENCABEDADA DE UNIDAD DE CONTABILIDAD



FISCALIA GENERAL DEL ESTADO DE SINALOA
ESTADO DE VARIACION EN LA HACIENDA PUBLICA
DEL 1 DE ENERO AL 31 DE MARZO DE 2026
 (Cifras en Pesos)

IC-EVHP-03-2603

Concepto	Hacienda Pública / Patrimonio Contribuido	Hacienda Pública / Patrimonio Generado de Ejercicios Anteriores	Hacienda Pública / Patrimonio Generado del Ejercicio	Exceso o Insuficiencia en la Actualización de la Hacienda Pública / Patrimonio	TOTAL
Hacienda Pública / Patrimonio Contribuido Neto de 2025	174,602,177.14				174,602,177.14
Aportaciones	0.00				0.00
Donaciones de Capital	174,602,177.14				174,602,177.14
Actualización de la Hacienda Pública/Patrimonio	0.00				0.00
Hacienda Pública / Patrimonio Generado Neto de 2025		-38,794,563.68	4,694,043.89		-34,100,519.79
Resultado del Ejercicio (Ahorro/Desahorro)		-38,965,724.32	4,694,043.89		4,694,043.89
Resultados de Ejercicios Anteriores		0.00			-38,965,724.32
Revalúos		0.00			0.00
Reservas		0.00			0.00
Rectificaciones de Resultados de Ejercicios Anteriores		171,160.64			171,160.64
Exceso o Insuficiencia en la Actualización de la Hacienda Pública/Patrimonio Neto de 2025				0.00	0.00
Resultado por Posición Monetaria				0.00	0.00
Resultado por Tenencia de Activos no Monetarios				0.00	0.00
Hacienda Pública / Patrimonio Neto Final de 2025	174,602,177.14	-38,794,563.68	4,694,043.89	0.00	140,501,657.35
Cambios en la Hacienda Pública / Patrimonio Contribuido Neto de 2026	0.00				0.00
Aportaciones	0.00				0.00
Donaciones de Capital	0.00				0.00
Actualización de la Hacienda Pública/Patrimonio	0.00				0.00
Variaciones de la Hacienda Pública / Patrimonio Generado Neto de 2026		5,052,673.99	13,946,331.30		18,999,005.29
Resultado del Ejercicio (Ahorro/Desahorro)		5,052,673.99	13,946,331.30		18,999,005.29
Resultados de Ejercicios Anteriores					18,640,375.19
Revalúos					358,630.10
Reservas					0.00
Rectificaciones de Resultados de Ejercicios Anteriores					0.00
Cambios en el Exceso o Insuficiencia en la Actualización de la Hacienda Pública/Patrimonio Neto de 2026				0.00	0.00
Resultado por Posición Monetaria				0.00	0.00
Resultado por Tenencia de Activos no Monetarios				0.00	0.00
Hacienda Pública / Patrimonio Neto Final de 2026	174,602,177.14	-33,741,889.69	18,640,375.19	0.00	159,500,662.64

Bajo protesta de decir verdad declaramos que los Estados Financieros y sus notas, son razonablemente correctos y son responsabilidad del emisor.

LIC. DIEGO ISAAC LÓPEZ OSUNA

LIC. FLOR DE MARÍA CHAIDEZ LOPEZ

LCP. SINDY DAYANE MONTOYA QUINTERO

OFICIAL MAYOR

ENCARGADA DE UNIDAD DE ADMINISTRACION

ENCARGADA DE UNIDAD DE CONTABILIDAD

ESTADO DE CAMBIOS EN LA SITUACION FINANCIERA

DEL 1 DE ENERO AL 31 DE MARZO DE 2026

(Cifras en Pesos)

IC-ECSF-04-2603

	Origen	Aplicación
ACTIVO	5,441,969.05	10,480,800.39
ACTIVO CIRCULANTE	28,058.41	8,383,693.90
EFFECTIVO Y EQUIVALENTES		8,203,688.01
DERECHOS A RECIBIR EFECTIVO O EQUIVALENTES	28,058.41	
DERECHOS A RECIBIR BIENES O SERVICIOS		180,005.89
INVENTARIOS	0.00	0.00
ALMACENES	0.00	0.00
ESTIMACIÓN POR PÉRDIDA O DETERIORO DE ACTIVOS CIRCULANTES	0.00	0.00
OTROS ACTIVOS CIRCULANTES	0.00	0.00
ACTIVO NO CIRCULANTE	5,413,910.64	2,097,106.49
INVERSIONES FINANCIERAS A LARGO PLAZO	0.00	0.00
DERECHOS A RECIBIR EFECTIVO O EQUIVALENTES A LARGO PLAZO	0.00	0.00
BIENES INMUEBLES, INFRAESTRUCTURA Y CONSTRUCCIONES EN PROCESO	0.00	0.00
BIENES MUEBLES		2,097,106.49
ACTIVOS INTANGIBLES	0.00	0.00
DEPRECIACIÓN, DETERIORO Y AMORTIZACIÓN ACUMULADA DE BIENES	5,313,910.64	
ACTIVOS DIFERIDOS	100,000.00	
ESTIMACIÓN POR PÉRDIDA O DETERIORO DE ACTIVOS NO CIRCULANTES	0.00	0.00
OTROS ACTIVOS NO CIRCULANTES	0.00	0.00
PASIVO		13,960,173.95
PASIVO CIRCULANTE		13,960,173.95
CUENTAS POR PAGAR A CORTO PLAZO		13,951,821.73
DOCUMENTOS POR PAGAR A CORTO PLAZO	0.00	0.00
PORCIÓN A CORTO PLAZO DE LA DEUDA PÚBLICA A LARGO PLAZO	0.00	0.00
TÍTULOS Y VALORES A CORTO PLAZO	0.00	0.00
PASIVOS DIFERIDOS A CORTO PLAZO	0.00	0.00
FONDOS Y BIENES DE TERCEROS EN GARANTÍA Y/O ADMINISTRACIÓN A CORTO PLAZO	0.00	0.00
PROVISIONES A CORTO PLAZO	0.00	0.00
OTROS PASIVOS A CORTO PLAZO		8,352.22
PASIVO NO CIRCULANTE	0.00	0.00
CUENTAS POR PAGAR A LARGO PLAZO	0.00	0.00
DOCUMENTOS POR PAGAR A LARGO PLAZO	0.00	0.00
DEUDA PÚBLICA A LARGO PLAZO	0.00	0.00
PASIVOS DIFERIDOS A LARGO PLAZO	0.00	0.00
FONDOS Y BIENES DE TERCEROS EN GARANTÍA Y/O ADMINISTRACIÓN A LARGO PLAZO	0.00	0.00
PROVISIONES A LARGO PLAZO	0.00	0.00
HACIENDA PÚBLICA/PATRIMONIO	18,999,005.29	
HACIENDA PÚBLICA/PATRIMONIO CONTRIBUIDO	0.00	0.00
APORTACIONES	0.00	0.00
DONACIONES DE CAPITAL	0.00	0.00
ACTUALIZACIÓN DE LA HACIENDA PÚBLICA/PATRIMONIO	0.00	0.00
HACIENDA PÚBLICA/PATRIMONIO GENERADO	18,999,005.29	
Resultado del Ejercicio (Ahorro/Desahorro)	13,946,331.30	
RESULTADOS DE EJERCICIOS ANTERIORES	5,052,673.99	
REVALÚOS	0.00	0.00
RESERVAS	0.00	0.00
RECTIFICACIONES DE RESULTADOS DE EJERCICIOS ANTERIORES	0.00	0.00
EXCESO O INSUFICIENCIA EN LA ACTUALIZACIÓN DE LA HACIENDA PÚBLICA/PATRIMONIO	0.00	0.00
RESULTADO POR POSICIÓN MONETARIA	0.00	0.00
RESULTADO POR TENENCIA DE ACTIVOS NO MONETARIOS	0.00	0.00

Bajo protesta de decir verdad declaramos que los Estados Financieros y sus notas, son razonablemente correctos y son responsabilidad del emisor.

LIC. DIEGO ISAAC LOPEZ OSUNA

OFICIAL MAYOR

LIC. FLOR DE MARÍA CHAIDEZ LOPEZ

ENCARGADA DE UNIDAD DE ADMINISTRACION

LIC. BINDY DAFNE MONTOYA QUINTERO

ENCARGADA DE UNIDAD DE CONTABILIDAD



FISCALIA GENERAL DEL ESTADO DE SINALOA

ESTADO DE FLUJOS DE EFECTIVO
DEL 1 DE ENERO AL 31 DE MARZO DE 2026
(Cifras en Pesos)

IC-EFE-05-2603

Concepto	2026	2025
Flujos de Efectivo de las Actividades de Operación		
Origen	243,059,406.32	1,030,655,091.49
Impuestos	0.00	0.00
Cuotas y Aportaciones de Seguridad Social	0.00	0.00
Contribuciones de Mejoras	0.00	0.00
Derechos	0.00	0.00
Productos	188,754.39	802,261.09
Aprovechamientos	0.00	0.00
Ingresos por Venta de Bienes y Prestación de Servicios	142.00	636,193.41
Participaciones, Aportaciones, Convenios, Incentivos Derivados de la Colaboración Fiscal y Fondos Distintos de Aportaciones	0.00	0.00
Transferencias, Asignaciones, Subsidios y Subvenciones, y Pensiones y Jubilaciones	242,004,572.50	1,027,460,988.06
Otros Orígenes de Operación	865,937.43	1,755,648.93
Aplicación	232,867,130.52	1,006,511,370.91
Servicios Personales	138,813,272.55	629,689,285.42
Materiales y Suministros	10,774,070.05	54,636,399.34
Servicios Generales	21,761,318.74	115,562,462.12
Transferencias Internas y Asignaciones al Sector Público	0.00	0.00
Transferencias al Resto del Sector Público	0.00	0.00
Subsidios y Subvenciones	0.00	0.00
Ayudas Sociales	0.00	0.00
Pensiones y Jubilaciones	0.00	0.00
Transferencias a Fideicomisos, Mandatos y Contratos Análogos	0.00	0.00
Transferencias a la Seguridad Social	0.00	0.00
Donativos	0.00	0.00
Transferencias al Exterior	0.00	0.00
Participaciones	0.00	0.00
Aportaciones	0.00	0.00
Convenios	0.00	0.00
Otras Aplicaciones de Operación	61,518,469.18	206,623,224.03
Flujos Netos de Efectivo por Actividades de Operación	10,192,275.80	24,143,720.58
Flujos de Efectivo de las Actividades de Inversión		
Origen	0.00	0.00
Bienes Inmuebles, Infraestructura y Construcciones en Proceso	0.00	0.00
Bienes Muebles	0.00	0.00
Otros Orígenes de Inversión	0.00	0.00
Aplicación	1,988,587.79	24,077,989.12
Bienes Inmuebles, Infraestructura y Construcciones en Proceso	0.00	1,529,267.25
Bienes Muebles	1,988,587.79	22,342,549.68
Otras Aplicaciones de Inversión	0.00	206,172.19
Flujos Netos de Efectivo por Actividades de Inversión	-1,988,587.79	-24,077,989.12
Flujos de Efectivo de las Actividades de Financiamiento		
Origen	0.00	0.00
Endeudamiento Neto	0.00	0.00
Interno	0.00	0.00
Externo	0.00	0.00
Otros Orígenes de Financiamiento	0.00	0.00



FISCALIA GENERAL DEL ESTADO DE SINALOA

ESTADO DE FLUJOS DE EFECTIVO
DEL 1 DE ENERO AL 31 DE MARZO DE 2026
(Cifras en Pesos)

IC-EFE-05-2603

Concepto	2026	2025
Aplicación	0.00	0.00
Servicios de la Deuda	0.00	0.00
Interno	0.00	0.00
Externo	0.00	0.00
Otras Aplicaciones de Financiamiento	0.00	0.00
Flujos Netos de Efectivo por Actividades de Financiamiento	0.00	0.00
Incremento/Disminución Neta en el Efectivo y Equivalentes al Efectivo	8,203,688.01	65,731.46
Efectivo y Equivalentes al Efectivo al Inicio del Ejercicio	101,888,883.79	101,823,152.33
Efectivo y Equivalentes al Efectivo al Final del Ejercicio	110,092,571.80	101,888,883.79

Bajo protesta de decir verdad declaramos que los Estados Financieros y sus notas, son razonablemente correctos y son responsabilidad del emisor.

LIC. DIEGO ISAAC LÓPEZ OSUNA

OFICIAL MAYOR

LIC. FLOR DE MARIA CHAIDEZ LOPEZ

ENCARGADA DE UNIDAD DE
ADMINISTRACION

LCP. SINDY DAYANE MONTOYA QUINTERO

ENCARGADA DE UNIDAD DE CONTABILIDAD



FISCALIA GENERAL DEL ESTADO DE SINALOA

NOTAS A LOS ESTADOS FINANCIEROS
AL 31 DE MARZO DE 2026
b) NOTAS DE DESGLOSE
(Cifras en Pesos)

IC-NEF-06-2603

I) NOTAS AL ESTADO DE ACTIVIDADES

Ingresos y Otros Beneficios		
Cuenta	Descripción	Saldo
4151	Productos	188,754.39
4221	Transferencias y Asignaciones	242,004,572.50
4399	OTROS INGRESOS Y BENEFICIOS VARIOS	142.34

Gastos y Otras Pérdidas		
Cuenta	Descripción	Saldo
5111	REMUNERACIONES AL PERSONAL DE CARÁCTER PERMANENTE	32,476,444.42
5113	REMUNERACIONES ADICIONALES Y ESPECIALES	91,617,334.17
5114	SEGURIDAD SOCIAL	15,958,951.00
5115	OTRAS PRESTACIONES SOCIALES Y ECONÓMICAS	18,297,000.32
5116	PAGO DE ESTÍMULOS A SERVIDORES PÚBLICOS	17,761,574.71
5121	MATERIALES DE ADMINISTRACIÓN, EMISIÓN DE DOCUMENTOS Y ARTÍCULOS OFICIALES	2,079,595.34
5122	ALIMENTOS Y UTENSILIOS	847,058.29
5124	MATERIALES Y ARTÍCULOS DE CONSTRUCCIÓN Y DE REPARACIÓN	130,577.67
5125	PRODUCTOS QUÍMICOS, FARMACÉUTICOS Y DE LABORATORIO	805,292.83
5126	COMBUSTIBLES, LUBRICANTES Y ADITIVOS	8,469,962.96
5129	HERRAMIENTAS, REFACCIONES Y ACCESORIOS MENORES	750,818.05
5131	SERVICIOS BÁSICOS	3,701,991.26
5132	SERVICIOS DE ARRENDAMIENTO	8,322,126.52
5133	SERVICIOS PROFESIONALES, CIENTÍFICOS Y TÉCNICOS Y OTROS SERVICIOS	3,780,409.79
5134	SERVICIOS FINANCIEROS, BANCARIOS Y COMERCIALES	128,495.81
5135	SERVICIOS DE INSTALACIÓN, REPARACIÓN, MANTENIMIENTO Y CONSERVACIÓN	6,946,162.38
5137	SERVICIOS DE TRASLADO Y VIÁTICOS	1,112,109.86
5138	SERVICIOS OFICIALES	201,586.98
5139	OTROS SERVICIOS GENERALES	4,851,691.00
5515	DEPRECIACIÓN DE BIENES MUEBLES	5,290,634.54
5517	AMORTIZACIÓN DE ACTIVOS INTANGIBLES	23,276.10
5599	OTROS GASTOS VARIOS	0.04

II) NOTAS AL ESTADO DE SITUACIÓN FINANCIERA

Activo

EFECTIVO Y EQUIVALENTES		
Cuenta	Descripción	Saldo
1111	EFECTIVO	346,044.45
1112	BANCOS/TESORERÍA	109,746,527.35
1113	BANCOS/DEPENDENCIAS Y OTROS	0.00
1114	INVERSIONES TEMPORALES (HASTA 3 MESES)	0.00
1115	FONDOS CON AFECTACIÓN ESPECÍFICA	0.00
1116	DEPÓSITOS DE FONDOS DE TERCEROS EN GARANTÍA Y/O ADMINISTRACIÓN	0.00
1119	OTROS EFECTIVOS Y EQUIVALENTES	0.00
1121	INVERSIONES FINANCIERAS DE CORTO PLAZO	0.00

CUENTAS POR COBRAR DE CONTRIBUCIONES		
Cuenta	Descripción	Saldo
1122	CUENTAS POR COBRAR A CORTO PLAZO	0.00
1124	INGRESOS POR RECUPERAR A CORTO PLAZO	0.00

DERECHOS A RECIBIR EFECTIVO Y EQUIVALENTES, Y BIENES O SERVICIOS

Cuenta	Descripción	Saldo
1123	DEUDORES DIVERSOS POR COBRAR A CORTO PLAZO	152,459.86
1125	DEUDORES POR ANTICIPOS DE LA TESORERÍA A CORTO PLAZO	0.00
1126	PRÉSTAMOS OTORGADOS A CORTO PLAZO	0.00
1129	OTROS DERECHOS A RECIBIR EFECTIVO O EQUIVALENTES A CORTO PLAZO	3,515.58
1131	ANTICIPO A PROVEEDORES POR ADQUISICIÓN DE BIENES Y PRESTACIÓN DE SERVICIOS A CORTO PLAZO	1,674,819.69
1132	ANTICIPO A PROVEEDORES POR ADQUISICIÓN DE BIENES INMUEBLES Y MUEBLES A CORTO PLAZO	0.00
1133	ANTICIPO A PROVEEDORES POR ADQUISICIÓN DE BIENES INTANGIBLES A CORTO PLAZO	0.00
1134	ANTICIPO A CONTRATISTAS POR OBRAS PÚBLICAS A CORTO PLAZO	155,733.05
1139	OTROS DERECHOS A RECIBIR BIENES O SERVICIOS A CORTO PLAZO	0.00

INVENTARIOS

Cuenta	Descripción	Saldo
1141	INVENTARIO DE MERCANCIAS PARA VENTA	0.00
1142	INVENTARIO DE MERCANCIAS TERMINADAS	0.00
1143	INVENTARIO DE MERCANCIAS EN PROCESO DE ELABORACIÓN	0.00
1144	INVENTARIO DE MATERIAS PRIMAS, MATERIALES Y SUMINISTROS PARA PRODUCCIÓN	0.00
1145	BIENES EN TRÁNSITO	0.00

ALMACENES

Cuenta	Descripción	Saldo
1151	ALMACÉN DE MATERIALES Y SUMINISTROS DE CONSUMO	0.00

FIDEICOMISOS, MANDATOS Y CONTRATOS ANÁLOGOS

Cuenta	Descripción	Saldo
1213	FIDEICOMISOS, MANDATOS Y CONTRATOS ANÁLOGOS	0.00

PARTICIPACIONES Y APORTACIONES DE CAPITAL, INVERSIONES A LARGO PLAZO Y TÍTULOS Y VALORES A LARGO PLAZO

Cuenta	Descripción	Saldo
1211	INVERSIONES A LARGO PLAZO	0.00
1212	TÍTULOS Y VALORES A LARGO PLAZO	0.00
1214	PARTICIPACIONES Y APORTACIONES DE CAPITAL	0.00

BIENES MUEBLES

RUBRO	NOMBRE	MONTO	NATURALEZA	DEPRECIACIÓN		METODO DE DEPRECIACIÓN	TASA DETERMINADA	CRITERIO
				DEL EJERCICIO	ACUMULADA			
12411	MUEBLES DE OFICINA Y ESTANTERÍA	29,282,546.12		96,122.95	28,700,845.78	ANUAL	10.00	CONAC
12412	MUEBLES, EXCEPTO DE OFICINA Y ESTANTERÍA	61,513.70		1,537.74	33,433.80	ANUAL	10.00	CONAC
12413	EQUIPO DE CÓMPUTO Y DE TECNOLOGÍAS DE LA INFORMACIÓN	141,623,734.33		596,195.04	138,350,631.75	ANUAL	33.33	CONAC
12419	DTOS MOBILIARIOS Y EQUIPOS DE ADMINISTRACIÓN	8,087,303.24		192,338.70	1,532,550.63	ANUAL	10.00	CONAC
12421	EQUIPOS Y APARATOS AUDIOVISUALES	59,181.27		3,528.75	34,006.76	ANUAL	33.33	CONAC
12423	CÁMARAS FOTOGRAFICAS Y DE VIDEO	7,651,435.77		29,390.33	7,373,619.68	ANUAL	33.33	CONAC
12431	EQUIPO MÉDICO Y DE LABORATORIO	26,721,077.33		27,445.47	26,324,035.16	ANUAL	20.00	CONAC
12441	VEHÍCULOS Y EQUIPO TERRESTRE	180,862,766.38		3,540,430.23	135,828,911.14	ANUAL	20.00	CONAC
12442	CARROCEÍAS Y REMOLQUES	592,220.00		29,610.99	384,942.87	ANUAL	20.00	CONAC
12451	EQUIPO DE DEFENSA Y SEGURIDAD	21,435,321.15		149.94	21,435,218.81	ANUAL	10.00	CONAC
12464	SISTEMAS DE AIRE ACONDICIONADO, CALEFACCIÓN Y DE REFRIGERACIÓN INDUSTRIAL Y COMERCIAL	13,086,625.42		229,454.30	5,409,058.22	ANUAL	10.00	CONAC
12465	EQUIPO DE COMUNICACIÓN Y TELECOMUNICACIÓN	26,763,508.87		119,723.22	23,020,407.83	ANUAL	10.00	CONAC
12466	EQUIPOS DE GENERACIÓN ELÉCTRICA, APARATOS Y ACCESORIOS ELÉCTRICOS	516,724.24		12,918.06	47,897.12	ANUAL	10.00	CONAC
12467	HERRAMIENTAS Y MÁQUINAS-HERRAMIENTA	19,444,353.47		383,526.99	18,483,247.49	ANUAL	10.00	CONAC
12469	DTOS EQUIPOS	1,130,476.92		28,261.83	328,418.97	ANUAL	10.00	CONAC

BIENES INMUEBLES

RUBRO	NOMBRE	MONTO	NATURALEZA	DEPRECIACIÓN		METODO DE DEPRECIACIÓN	TASA DETERMINADA	CRITERIO
				DEL EJERCICIO	ACUMULADA			
123	Bienes Inmuebles	0.00		0.00	0.00	ANUAL	0.00	CONCAC

INTANGIBLES Y DIFERIDOS

RUBRO	NOMBRE	MONTO	NATURALEZA	DEPRECIACIÓN		METODO DE DEPRECIACIÓN	TASA DETERMINADA	CRITERIO
				DEL EJERCICIO	ACUMULADA			
12511	SOFTWARE	46,862,915.21		23,276.10	46,678,474.02	ANUAL	33.33	CONAC
127	Activos Diferidos	0.00		0.00	0.00	ANUAL	0.00	CONCAC

OTROS ACTIVOS DIFERIDOS		
Cuenta	Descripción	Saldo
1279	DEPOSITOS EN GARANTIA	1,004,576.09

ESTIMACIONES Y DETERIOROS		
Cuenta	Descripción	Saldo
1161	ESTIMACIONES PARA CUENTAS INCOBRABLES POR DERECHOS A RECIBIR EFECTIVO O EQUIVALENTES	0.00
1281	ESTIMACIONES POR PÉRDIDA DE CUENTAS INCOBRABLES DE DOCUMENTOS POR COBRAR A LARGO PLAZO	0.00
1282	ESTIMACIONES POR PÉRDIDA DE CUENTAS INCOBRABLES DE DEUDORES DIVERSOS POR COBRAR A LARGO PLAZO	0.00
1283	Estimaciones por Pérdida de Cuentas Incobrables de Ingresos por Recuperar a Largo Plazo	0.00
1284	ESTIMACIONES POR PÉRDIDA DE CUENTAS INCOBRABLES DE PRÉSTAMOS OTORGADOS A LARGO PLAZO	0.00
1289	ESTIMACIONES POR PÉRDIDA DE OTRAS CUENTAS INCOBRABLES A LARGO PLAZO	0.00

OTROS ACTIVOS		
Cuenta	Descripción	Saldo
1191	VALORES EN GARANTÍA	0.00
1192	BIENES EN GARANTÍA (EXCLUYE DEPÓSITOS DE FONDOS)	0.00
1193	BIENES DERIVADOS DE EMBARGOS, DECOMISOS, ASEGURAMIENTOS Y DACIÓN EN PAGO	0.00
1221	DOCUMENTOS POR COBRAR A LARGO PLAZO	0.00
1222	DEUDORES DIVERSOS A LARGO PLAZO	0.00
1223	INGRESOS POR RECUPERAR A LARGO PLAZO	0.00
1224	PRÉSTAMOS OTORGADOS A LARGO PLAZO	0.00
1229	OTROS DERECHOS A RECIBIR EFECTIVO O EQUIVALENTES A LARGO PLAZO	0.00
1235	CONSTRUCCIONES EN PROCESO EN BIENES DE DOMINIO PÚBLICO	0.00
1236	CONSTRUCCIONES EN PROCESO EN BIENES PROPIOS	2,646,341.47

Pasivo

CUENTAS Y DOCUMENTOS POR PAGAR		
Cuenta	Descripción	Saldo
2111	SERVICIOS PERSONALES POR PAGAR A CORTO PLAZO	5,375,161.75
2112	PROVEEDORES POR PAGAR A CORTO PLAZO	2,521,771.63
2113	CONTRATISTAS POR OBRAS PÚBLICAS POR PAGAR A CORTO PLAZO	0.00
2114	PARTICIPACIONES Y APORTACIONES POR PAGAR A CORTO PLAZO	0.00
2115	TRANSFERENCIAS OTORGADAS POR PAGAR A CORTO PLAZO	0.00
2116	INTERESES, COMISIONES Y OTROS GASTOS DE LA DEUDA PÚBLICA POR PAGAR A CORTO PLAZO	0.00
2117	RETENCIONES Y CONTRIBUCIONES POR PAGAR A CORTO PLAZO	8,177,048.79
2118	DEVOLUCIONES DE LA LEY DE INGRESOS POR PAGAR A CORTO PLAZO	0.00
2119	OTRAS CUENTAS POR PAGAR A CORTO PLAZO	2,875,450.51
2121	DOCUMENTOS COMERCIALES POR PAGAR A CORTO PLAZO	0.00
2122	DOCUMENTOS CON CONTRATISTAS POR OBRAS PÚBLICAS POR PAGAR A CORTO PLAZO	0.00
2129	OTROS DOCUMENTOS POR PAGAR A CORTO PLAZO	0.00
2211	PROVEEDORES POR PAGAR A LARGO PLAZO	0.00
2212	CONTRATISTAS POR OBRAS PÚBLICAS POR PAGAR A LARGO PLAZO	0.00
2221	DOCUMENTOS COMERCIALES POR PAGAR A LARGO PLAZO	0.00
2222	DOCUMENTOS CON CONTRATISTAS POR OBRAS PÚBLICAS POR PAGAR A LARGO PLAZO	0.00
2229	OTROS DOCUMENTOS POR PAGAR A LARGO PLAZO	0.00
2235	ARRENDAMIENTO FINANCIERO POR PAGAR A LARGO PLAZO	0.00

FONDOS Y BIENES DE TERCEROS EN GARANTÍA Y/O ADMINISTRACIÓN		
Cuenta	Descripción	Saldo
2161	FONDOS EN GARANTÍA A CORTO PLAZO	0.00
2162	FONDOS EN ADMINISTRACIÓN A CORTO PLAZO	0.00
2163	FONDOS CONTINGENTES A CORTO PLAZO	0.00
2164	FONDOS DE FIDEICOMISOS, MANDATOS Y CONTRATOS ANÁLOGOS A CORTO PLAZO	0.00
2165	OTROS FONDOS DE TERCEROS EN GARANTÍA Y/O ADMINISTRACIÓN A CORTO PLAZO	0.00
2166	VALORES Y BIENES EN GARANTÍA A CORTO PLAZO	0.00
2251	FONDOS EN GARANTÍA A LARGO PLAZO	0.00
2252	FONDOS EN ADMINISTRACIÓN A LARGO PLAZO	0.00
2253	FONDOS CONTINGENTES A LARGO PLAZO	0.00
2254	FONDOS DE FIDEICOMISOS, MANDATOS Y CONTRATOS ANÁLOGOS A LARGO PLAZO	0.00
2255	OTROS FONDOS DE TERCEROS EN GARANTÍA Y/O ADMINISTRACIÓN A LARGO PLAZO	0.00
2256	VALORES Y BIENES EN GARANTÍA A LARGO PLAZO	0.00

PASIVOS DIFERIDOS

Cuenta	Descripción	Saldo
2151	INGRESOS COBRADOS POR ADELANTADO A CORTO PLAZO	0.00
2152	INTERESES COBRADOS POR ADELANTADO A CORTO PLAZO	0.00
2159	OTROS PASIVOS DIFERIDOS A CORTO PLAZO	0.00
2241	CRÉDITOS DIFERIDOS A LARGO PLAZO	0.00
2242	INTERESES COBRADOS POR ADELANTADO A LARGO PLAZO	0.00
2249	OTROS PASIVOS DIFERIDOS A LARGO PLAZO	0.00

PROVISIONES

Cuenta	Descripción	Saldo
2171	PROVISIÓN PARA DEMANDAS Y JUICIOS A CORTO PLAZO	0.00
2172	PROVISIÓN PARA CONTINGENCIAS A CORTO PLAZO	0.00
2179	OTRAS PROVISIONES A CORTO PLAZO	0.00
2261	PROVISIÓN PARA DEMANDAS Y JUICIOS A LARGO PLAZO	0.00
2262	PROVISIÓN PARA PENSIONES A LARGO PLAZO	0.00
2263	PROVISIÓN PARA CONTINGENCIAS A LARGO PLAZO	0.00
2269	OTRAS PROVISIONES A LARGO PLAZO	0.00

OTROS PASIVOS

Cuenta	Descripción	Saldo
2191	INGRESOS POR CLASIFICAR	9,865.73
2192	RECAUDACIÓN POR PARTICIPAR	0.00
2199	OTROS PASIVOS CIRCULANTES	7,438,493.10

III) NOTAS AL ESTADO DE VARIACIÓN EN LA HACIENDA PÚBLICA

FISCALIA GENERAL DEL ESTADO DE SINALOA no ha modificado su Patrimonio Contribuido

MODIFICACIONES AL PATRIMONIO GENERADO

	TipRubro	Concepto	Saldo
3210	Resultado del Ejercicio (Ahorro/Desahorro)	DISMINUCIONES AL PATRIMONIO GENERADO	-4,694,043.89
3220	RESULTADOS DE EJERCICIOS ANTERIORES	INCREMENTOS AL PATRIMONIO GENERADO	5,052,673.99

IV) NOTAS AL ESTADO DE FLUJOS DE EFECTIVO

EFFECTIVO Y EQUIVALENTES

Concepto	2026	2025
EFFECTIVO	346,044.45	62.05
BANCOS/TESORERÍA	109,746,527.35	101,888,821.74
BANCOS/DEPENDENCIAS Y OTROS	0.00	0.00
INVERSIONES TEMPORALES (HASTA 3 MESES)	0.00	0.00
FONDOS CON AFECTACIÓN ESPECÍFICA	0.00	0.00
DEPÓSITOS DE FONDOS DE TERCEROS EN GARANTÍA Y/O ADMINISTRACIÓN	0.00	0.00
OTROS EFECTIVOS Y EQUIVALENTES	0.00	0.00

ADQUISICIONES DE ACTIVIDADES DE INVERSIÓN EFECTIVAMENTE PAGADAS

Concepto	2026	2025
BIENES INMUEBLES, INFRAESTRUCTURA Y CONSTRUCCIONES EN PROCESO	2,646,341.47	2,646,341.47
TERRENOS	0.00	0.00
VIVIENDAS	0.00	0.00
EDIFICIOS NO HABITACIONALES	0.00	0.00
INFRAESTRUCTURA	0.00	0.00
CONSTRUCCIONES EN PROCESO EN BIENES DE DOMINIO PÚBLICO	0.00	0.00
CONSTRUCCIONES EN PROCESO EN BIENES PROPIOS	2,646,341.47	2,646,341.47
OTROS BIENES INMUEBLES	0.00	0.00
BIENES MUEBLES	477,238,468.12	475,141,361.63
MOBILIARIO Y EQUIPO DE ADMINISTRACIÓN	179,016,097.65	178,794,185.35
MOBILIARIO Y EQUIPO EDUCACIONAL Y RECREATIVO	7,710,617.04	7,698,997.42
EQUIPO E INSTRUMENTAL MÉDICO Y DE LABORATORIO	26,721,077.33	26,721,077.33
VEHÍCULOS Y EQUIPO DE TRANSPORTE	181,413,666.24	181,413,666.24
EQUIPO DE DEFENSA Y SEGURIDAD	21,435,321.15	21,435,321.15
MAQUINARIA, OTROS EQUIPOS Y HERRAMIENTAS	60,941,688.77	59,078,114.14
COLECCIONES, OBRAS DE ARTE Y OBJETOS VALIOSOS	0.00	0.00
ACTIVOS BIOLÓGICOS	0.00	0.00
ACTIVOS INTANGIBLES	46,862,915.21	46,862,915.21
SOFTWARE	46,862,915.21	46,862,915.21
PATENTES, MARCAS Y DERECHOS	0.00	0.00
CONCESIONES Y FRANQUICIAS	0.00	0.00
LICENCIAS	0.00	0.00
OTROS ACTIVOS INTANGIBLES	0.00	0.00

CONCILIACION DE FLUJOS DE EFECTIVOS NETOS

Concepto	2026	2025
Resultado del Ejercicio (Ahorro/Desahorro)	18,640,375.19	4,694,043.89
Movimientos de partidas (o rubros) que no afectan al efectivo	5,313,910.68	19,266,601.94
DEPRECIACIÓN DE BIENES MUEBLES	5,290,634.54	19,127,199.56
AMORTIZACIÓN DE ACTIVOS INTANGIBLES	23,276.10	65,580.79
Disminución de Bienes por pérdida u obsolescencia	0.00	73,820.21
OTROS GASTOS VARIOS	0.00	1.38
Flujos de Efectivo Netos de las Actividades de Operación	13,326,464.51	-14,572,558.05

V) Conciliación Presupuestaria y Contable

1) Conciliación entre los Ingresos Presupuestarios y Contables	
1. Ingresos Presupuestarios	242,193,468.89
2. Más Ingresos contables no presupuestarios	0.34
2.1 Ingresos Financieros	0.00
2.2 Incremento por Variación de Inventarios	0.00
2.3 Disminución del Exceso de Estimaciones por Pérdida o Deterioro u Obsolescencia	0.00
2.4 Disminución del Exceso de Provisiones	0.00
2.5 Otros Ingresos y Beneficios Varios	142.34
2.6 Otros Ingresos Contables No Presupuestarios	-142.00
3. Menos Ingresos Presupuestarios No Contables	0.00
3.1 Aprovechamientos Patrimoniales	0.00
3.2 Ingresos Derivados de Financiamientos	0.00
3.3 Otros Ingresos Presupuestarios No Contables	0.00
Ingresos Contables (4 = 1 + 2 - 3)	242,193,469.23

Bajo protesta de decir verdad declaramos que los Estados Financieros y sus Notas, son razonablemente correctos y son responsabilidad del emisor

LIC. DIEGO ISAAC LOPEZ OSUNA

OFICIAL MAYOR

LIC. FLOR DE MARIA CHAIDEZ LOPEZ

ENCARGADA DE UNIDAD DE ADMINISTRACION

LCP. SINDY DAYANE MONTOYA QUINTERO

ENCARGADA DE UNIDAD DE CONTABILIDAD

2) Conciliación entre los Egresos Presupuestarios y Contables	
1. Total de egresos (presupuestarios)	220,336,289.85
2. Menos egresos presupuestarios no contables	2,097,106.49
2.1 Materias Primas y Materiales de Producción y Comercialización	0.00
2.2 Materiales y Suministros	0.00
2.3 Mobiliario y Equipo de Administración	221,912.30
2.4 Mobiliario y Equipo Educativo y Recreativo	11,619.62
2.5 Equipo e Instrumental Médico y de Laboratorio	0.00
2.6 Vehículos y Equipo de Transporte	0.00
2.7 Equipo de Defensa y Seguridad	0.00
2.8 Maquinaria, Otros Equipos y Herramientas	1,863,574.57
2.9 Activos Biológicos	0.00
2.10 Bienes Inmuebles	0.00
2.11 Activos Intangibles	0.00
2.12 Obra Pública en Bienes de Dominio Público	0.00
2.13 Obra Pública en Bienes Propios	0.00
2.14 Acciones y Participaciones de Capital	0.00
2.15 Compra de Títulos y Valores	0.00
2.16 Concesión de Préstamos	0.00
2.17 Inversiones en Fideicomisos, Mandatos y Otros Análogos	0.00
2.18 Provisiones para Contingencias y Otras Erogaciones Especiales	0.00
2.19 Amortización de la Deuda Pública	0.00
2.20 Adeudos de Ejercicios Fiscales Anteriores (ADEFAS)	0.00
2.21 Otros Egresos Presupuestarios No Contables	0.00
3. Más gastos contables no presupuestales	5,313,910.68
3.1 Estimaciones, Depreciaciones, Deterioros, Obsolescencia y Amortizaciones	5,313,910.64
3.2 Provisiones	0.00
3.3 Disminución de Inventarios	0.00
3.4 Aumento por Insuficiencia de Estimaciones por Pérdida o Deterioro u Obsolescencia	0.00
3.5 Aumento por Insuficiencia de Provisiones	0.00
3.6 Otros Gastos	0.04
3.7 Otros Gastos Contables No Presupuestarios	0.00
4. Total de Gasto Contable (4 = 1 - 2 + 3)	223,553,094.04

Bajo protesta de decir verdad declaramos que los Estados Financieros y sus Notas, son razonablemente correctos y son responsabilidad del emisor

LIC. DIEGO ISAAC LÓPEZ OSUNA

OFICIAL MAYOR

LIC. FLOR DE MARIA CHAIDEZ LOPEZ

ENCARGADA DE UNIDAD DE ADMINISTRACION

LCP. SINDY DAYANE MONTOYA QUINTERO

ENCARGADA DE UNIDAD DE CONTABILIDAD



FISCALIA GENERAL DEL ESTADO DE SINALOA

NOTAS A LOS ESTADOS FINANCIEROS
AL 31 DE MARZO DE 2026

c) NOTAS DE MEMORIA (CUENTAS DE ORDEN)
(Cifras en Pesos)

IC-NEF-06-2603

CUENTAS DE ORDEN CONTABLES		
CONCEPTO		2026
7110	VALORES EN CUSTODIA	\$9,915,585.80
7120	CUSTODIA DE VALORES	\$9,915,585.80
7210	AUTORIZACIÓN PARA LA EMISIÓN DE BONOS, TÍTULOS Y VALORES DE LA DEUDA PÚBLICA INTERNA	\$993,904.81
7230	EMISIONES AUTORIZADAS DE LA DEUDA PÚBLICA INTERNA Y EXTERNA	\$993,904.81
7510	CONTRATOS PARA INVERSIÓN MEDIANTE PROYECTOS PARA PRESTACIÓN DE SERVICIOS (PPS) Y SIMILARES	\$3,280,200.00
7520	INVERSIÓN PÚBLICA CONTRATADA MEDIANTE PROYECTOS PARA PRESTACIÓN DE SERVICIOS (PPS) Y SIMILARES	\$3,280,200.00
7630	BIENES BAJO CONTRATO EN COMODATO	\$2,729,074.00
7640	CONTRATO DE COMODATO POR BIENES	\$2,729,074.00
7710	FONDOS FEDERALES ASIGNADOS	\$502,240.19
7720	ASIGNACION DE FONDOS FEDERALES	\$502,240.19

CUENTAS DE ORDEN PRESUPUESTALES DE INGRESOS		
CONCEPTO		2026
LEY DE INGRESOS ESTIMADA		\$1,135,367,806.00
LEY DE INGRESOS POR EJECUTAR		\$975,298,477.86
MODIFICACIONES A LA LEY DE INGRESOS ESTIMADA		\$82,124,140.75
LEY DE INGRESOS DEVENGADA		\$242,193,468.89
LEY DE INGRESOS RECAUDADA		\$242,193,468.89

CUENTAS DE ORDEN PRESUPUESTALES DE EGRESOS		
CONCEPTO		2026
PRESUPUESTO DE EGRESOS APROBADO		\$1,135,367,806.00
PRESUPUESTO DE EGRESOS POR EJERCER		\$997,087,615.77
MODIFICACIONES AL PRESUPUESTO DE EGRESOS APROBADO		\$82,124,140.75
PRESUPUESTO DE EGRESOS COMPROMETIDO		\$220,404,330.98
PRESUPUESTO DE EGRESOS DEVENGADO		\$220,336,289.85
PRESUPUESTO DE EGRESOS EJERCIDO		\$217,778,052.33
PRESUPUESTO DE EGRESOS PAGADO		\$217,778,052.33

Bajo protesta de decir verdad declaramos que los Estados Financieros y sus notas, son razonablemente correctos y son responsabilidad del emisor.

LIC. DIEGO ISAAC LÓPEZ OSUNA

OFICIAL MAYOR

LIC. FLOR DE MARIA CHAIDEZ LOPEZ

ENCARGADA DE UNIDAD DE
ADMINISTRACION

LCP. SINDY DAYANE MONTOYA QUINTERO

ENCARGADA DE UNIDAD DE CONTABILIDAD



FISCALIA GENERAL DEL ESTADO DE SINALOA
AL 31 DE MARZO DE 2026
NOTAS DE GESTIÓN ADMINISTRATIVA
(Cifras en Pesos)

1. Introducción

Los Estados Financieros de los entes públicos, proveen de información financiera a los principales usuarios de la misma, al Congreso y a los ciudadanos.

El objetivo del presente documento es la revelación del contexto y de los aspectos económicos-financieros más relevantes que influyeron en las decisiones del período, y que deberán ser considerados en la elaboración de los estados financieros para la mayor comprensión de los mismos y sus particularidades.

De esta manera, se informa y explica la respuesta del gobierno a las condiciones relacionadas con la información financiera de cada período de gestión; además, de exponer aquellas políticas que podrían afectar la toma de decisiones en períodos posteriores.

2. Panorama Económico y Financiero

La Fiscalía General del Estado de Sinaloa administra la estructura presupuestal correspondiente a los gastos operativos de materiales e insumos, así como servicios y activos fijos. Esto corresponde a lo que presupuestalmente se maneja como capítulos 1000, 2000, 3000 y 5000. Debido a que su origen se da de la descentralización de la Procuraduría General de Justicia del Estado y su transformación a un órgano autónomo constitucional como Fiscalía, el rubro de nóminas, conocido como capítulo 1000 se importó en atención al esquema de pago que ejercía la Dirección de Recursos Humanos de la Secretaría de Administración y Finanzas. Para el ejercicio actual se espera un cierre sin adeudos de ejercicios anteriores y una cartera de proveedores media debido al atraso en las transferencias que el ente recibe de la Secretaría de Administración y Finanzas de Gobierno del Estado de Sinaloa.

Al 31 de marzo del 2026 no se ha pagado del proyecto de Remanente de Ejercicios Anteriores.

3. Autorización e Historia

El 6 de febrero de 2017 bajo el mandato del C. Lic. Quirino Ordaz Coppel, Gobernador Constitucional del Estado de Sinaloa, concretó la reforma a la Constitución del Estado con el Artículo 76 en el que establece que El Ministerio Público, como representante de la sociedad, se organiza en una Fiscalía General del Estado. Como órgano público autónomo, dotado de personalidad jurídica de patrimonio propio y capacidad para decidir para el ejercicio de su presupuesto, promotor, respetuoso, protector y garante de los derechos humanos, se regirá en su actuación por los principios de constitucionalidad, debido proceso, buena fe, autonomía, legalidad, objetividad, eficiencia, profesionalismo, honradez y respeto a la dignidad humana.

El día 28 de agosto de 2024, mediante Acuerdo No. 388 del H. Congreso del Estado, publicado en el periódico "El Estado de Sinaloa", se elige y nombra Fiscal General del Estado de Sinaloa, a la ciudadana Lic. Claudia Zulema Sánchez Kondo, por un período de siete años.

El día 8 de septiembre de 2017, mediante Decreto No. 247 del H. Congreso del Estado, publicado en el periódico "El Estado de Sinaloa", se da a conocer la Ley Orgánica de la Fiscalía General del Estado de Sinaloa.

El día 18 de febrero de 2019, mediante Decreto No. 021 del H. Congreso del Estado, publicado en el periódico "El Estado de Sinaloa", se da a conocer el Reglamento de la Ley Orgánica de la Fiscalía General del Estado de Sinaloa.

4. Organización y Objeto Social

a) Objeto social

La investigación de los delitos del orden común cometidos en el territorio del Estado de Sinaloa y de manera exclusiva, el ejercicio de la acción penal ante los tribunales, salvo los casos previstos en la Ley; asimismo intervendrá en todos los asuntos que esta Ley u otras leyes al respecto establezcan.

b) Principal actividad

Procuración de Justicia.

c) Ejercicio fiscal

Ejercicio 2025

- d) Régimen jurídico
Persona Moral sin Fines de Lucro.
- e) Consideraciones fiscales del ente: revelar el tipo de contribuciones que esté obligado a pagar o retener.
Ente obligado al pago de retenciones de ISR e IVA de servicios profesionales.
- f) Estructura organizacional básica



FGE
FISCALÍA GENERAL DEL
ESTADO DE SINALOA

**FISCALÍA GENERAL DEL ESTADO DE SINALOA
ORGANIGRAMA INSTITUCIONAL**

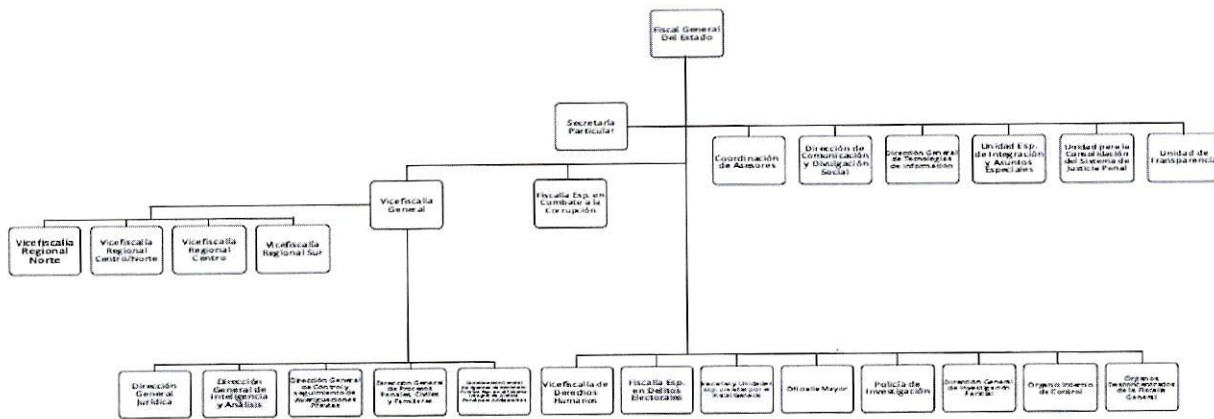

05.- Bases de Preparación de los Estados Financieros

Los estados financieros adjuntos se prepararon tomando las consideraciones de la Ley General de Contabilidad Gubernamental, sus lineamientos y reglas específicas, así como los Postulados Básicos de Contabilidad Gubernamental emitidos por el Consejo Nacional de Armonización Contable (CONAC).

Las normas emitidas por el CONAC tienen la misma jerarquía que la Ley de Contabilidad, por lo tanto son de observancia obligatoria, además incluyen en forma supletoria las siguientes:

Normas generales y específicas de información financiera gubernamental para el sector paraestatal, establecidas por la unidad de contabilidad gubernamental e informes sobre Gestión Pública de la Secretaría de Hacienda y Crédito Público.

Normas internacionales de contabilidad para el sector público emitidas por la junta de normas internacionales de contabilidad pública

Normas de información financiera (NIF) del consejo mexicano para la investigación y desarrollo de normas de información financiera (CINIF). Todas las normas antes mencionadas en su conjunto denominadas "Normas Gubernamentales".

La normatividad aplicada para el reconocimiento, valuación y revelación de los diferentes rubros de la información financiera, así como las bases de medición utilizadas para la elaboración de los estados financieros.

Postulados Básicos de Contabilidad Gubernamental

PRIMERO. - Se emiten los Postulados Básicos de Contabilidad Gubernamental a que hace referencia la Ley de Contabilidad.

POSTULADOS BASICOS DE CONTABILIDAD GUBERNAMENTAL (PBCG)

Son los elementos fundamentales que configuran el Sistema de Contabilidad Gubernamental (SCG), teniendo incidencia en la identificación, el análisis, la interpretación, la captación, el procesamiento y el reconocimiento de las transformaciones, transacciones y otros eventos que afectan el ente público.

Los postulados sustentan de manera técnica el registro de las operaciones, la elaboración y presentación de estados financieros; basados en su razonamiento, eficiencia demostrada, respaldo en legislación especializada y aplicación de la Ley General de Contabilidad Gubernamental (Ley de Contabilidad), con la finalidad de uniformar los métodos, procedimientos y prácticas contables.

A continuación, se presentan y explican los Postulados Básicos de Contabilidad Gubernamental:

1) SUSTANCIA ECONOMICA

Es el reconocimiento contable de las transacciones, transformaciones internas y otros eventos, que afectan económicamente al ente público y delimitan la operación del Sistema de Contabilidad Gubernamental (SCG).

Explicación del postulado básico

a) El SCG estará estructurado de tal manera que permita la captación de la esencia económica en la delimitación y operación del ente público, apegándose a la normatividad emitida por el Consejo Nacional de Armonización Contable (CONAC).

b) Al reflejar la situación económica contable de las transacciones, se genera la información que proporciona los elementos necesarios para una adecuada toma de decisiones.

2) ENTES PUBLICOS

Los poderes Ejecutivo, Legislativo y Judicial de la Federación y de las entidades federativas; los entes autónomos de la Federación y de las entidades federativas; los ayuntamientos de los municipios; los órganos político-administrativos de las demarcaciones territoriales del Distrito Federal; y las entidades de la administración pública paraestatal, ya sean federales, estatales o municipales.

Explicación del postulado básico

El ente público es establecido por un marco normativo específico, el cual determina sus objetivos, su ámbito de acción y sus limitaciones; con atribuciones para asumir derechos y contraer obligaciones.

2) EXISTENCIA PERMANENTE

La actividad del ente público se establece por tiempo indefinido, salvo disposición legal en la que se especifique lo contrario.

Explicación del postulado básico

El sistema contable del ente público se establece considerando que el periodo de vida del mismo es indefinido.

3) REVELACION SUFICIENTE

Los estados y la información financiera deben mostrar amplia y claramente la situación financiera y los resultados del ente público.

Explicación del postulado básico

a) Como información financiera se considera la contable y presupuestaria y se presentará en estados financieros, reportes e informes acompañándose, en su caso, de las notas explicativas y de la información necesaria que sea representativa de la situación del ente público a una fecha establecida.

b) Los estados financieros y presupuestarios con sus notas forman una unidad inseparable, por tanto, deben presentarse conjuntamente en todos los casos para una adecuada evaluación cuantitativa cumpliendo con las características de objetividad, verificabilidad y representatividad.

4) IMPORTANCIA RELATIVA

La información debe mostrar los aspectos importantes de la entidad que fueron reconocidos contablemente.

Explicación del postulado básico

La información financiera tiene importancia relativa si existe el riesgo de que su omisión o presentación errónea afecte la percepción de los usuarios en relación con la rendición de cuentas, la fiscalización y la toma de decisiones.

5) REGISTRO E INTEGRACION PRESUPUESTARIA

La información presupuestaria de los entes públicos se integra en la contabilidad en los mismos términos que se presentan en la ley de Ingresos y en el Decreto del Presupuesto Egresos, de acuerdo a la naturaleza económica que le corresponda.

El registro presupuestario del ingreso y del egreso en los entes públicos se debe reflejar en la contabilidad, considerando sus efectos patrimoniales y su vinculación con las etapas presupuestarias correspondientes.

Explicación del postulado básico

- a) El Sistema de Contabilidad Gubernamental (SCG) debe considerar cuentas de orden, para el registro del ingreso y el egreso, a fin de proporcionar información presupuestaria que permita evaluar los resultados obtenidos respecto de los presupuestos autorizados;
- b) El SCG debe identificar la vinculación entre las cuentas de orden y las de balance o resultados;
- c) La contabilización de los presupuestos deben seguir la metodología y registros equilibrados o igualados, representando las etapas presupuestarias de las transacciones a través de cuentas de orden del ingreso y del egreso; así como su efecto en la posición financiera y en los resultados;
- d) El SCG debe permitir identificar de forma individual y agregada el registro de las operaciones en las cuentas de orden, de balance y de resultados correspondientes; así como generar registros a diferentes niveles de agrupación;
- e) La clasificación de los egresos presupuestarios será al menos la siguiente: administrativa, conforme al Decreto del Presupuesto de Egresos, que es la que permite identificar quién gasta; funcional y programática, que indica para qué se gasta; y económica y por objeto del gasto que identifica en qué se gasta.
- f) La integración presupuestaria se realizará sumando la información presupuestaria de entes independientes para presentar un solo informe.

1) CONSOLIDACION DE LA INFORMACION FINANCIERA

Los estados financieros de los entes públicos deberán presentar de manera consolidada la situación financiera, los resultados de operación, el flujo de efectivo o los cambios en la situación financiera y las variaciones a la Hacienda Pública, como si se tratara de un solo ente público.

Explicación del postulado básico

- a) Para los entes públicos la consolidación se lleva a cabo sumando aritméticamente la información patrimonial que se genera de la contabilidad del ente público, en los sistemas de registro que conforman el SCG, considerando los efectos de eliminación de aquellas operaciones que dupliquen su efecto.
- b) Corresponde a la instancia normativa a nivel federal, entidades federativas o municipal, respectivamente, determinar la consolidación de las cuentas, así como de la información de los entes públicos y órganos sujetos a ésta, de acuerdo con los lineamientos que dicte el CONAC.

2) DEVENGO CONTABLE

Los registros contables de los entes públicos se llevarán con base acumulativa. El ingreso devengado, es el momento contable que se realiza cuando existe jurídicamente el derecho de cobro de impuestos, derechos, productos, aprovechamientos y otros ingresos por parte de los entes públicos. El gasto devengado, es el momento contable que refleja el reconocimiento de una obligación de pago a favor de terceros por la recepción de conformidad de bienes, servicios y obra pública contratados; así como de las obligaciones que derivan de tratados, leyes, decretos, resoluciones y sentencias definitivas.

Explicación del postulado básico

- a) Debe entenderse por realizado el ingreso derivado de contribuciones y participaciones cuando exista jurídicamente el derecho de cobro;
- b) Los gastos se consideran devengados desde el momento que se formalizan las transacciones, mediante la recepción de los servicios o bienes a satisfacción, independientemente de la fecha de pago.

Periodo Contable

- a) La vida del ente público se divide en períodos uniformes de un año calendario, para efectos de conocer en forma periódica la situación financiera a través del registro de sus operaciones y rendición de cuentas;
- b) En lo que se refiere a la contabilidad gubernamental, el periodo relativo es de un año calendario, que comprende a partir del 1 de enero hasta el 31 de diciembre, y está directamente relacionado con la ejecución de la Ley de Ingresos y el ejercicio del presupuesto de egresos;
- c) La necesidad de conocer los resultados de las operaciones y la situación financiera del ente público, hace indispensable dividir la vida continua del mismo en períodos uniformes permitiendo su comparabilidad;
- d) En caso de que algún ente público inicie sus operaciones en el transcurso del año, el primer ejercicio contable abarcará a partir del inicio de éstas y hasta el 31 de diciembre; tratándose de entes públicos que dejen de existir durante el ejercicio, concluirán sus operaciones en esa fecha, e incluirán los resultados obtenidos en la cuenta pública anual correspondiente
- e) Para efectos de evaluación y seguimiento de la gestión financiera, así como de la emisión de estados financieros para fines específicos se podrán presentar informes contables por períodos distintos, sin que esto signifique la ejecución de un cierre.

3) VALUACION

Todos los eventos que afecten económicamente al ente público deben ser cuantificados en términos monetario; registrarán al costo histórico o al valor económico más objetivo registrándose en moneda nacional.

Explicación del Postulado Básico

- a) El costo histórico de las operaciones corresponde al monto erogado para su adquisición conforme a la documentación justificativa y comprobatoria, o bien a su valor estimado o de avalúo en caso de ser producto de una donación
- b) La información reflejada en los estados financieros deberá ser revaluada aplicando los métodos y lineamientos que para tal efecto emita el CONAC.

4) DUALIDAD ECONOMICA

El ente público debe reconocer en la contabilidad, la representación de las transacciones y algún otro evento que a su situación financiera, su composición por los recursos asignados para el logro de sus fines y por sus fuentes, confiere derechos y obligaciones.

Explicación del Postulado Básico

- a) Los activos representan recursos que fueron asignados y capitalizados por el ente público, en tanto que los pasivos representan el patrimonio representando los financiamientos y los activos netos, respectivamente;
- b) Las fuentes de los recursos están reconocidas dentro de los conceptos de la Ley de Ingresos.

5) CONSISTENCIA

Ante la existencia de operaciones similares en un ente público, debe corresponder un mismo tratamiento contable, el cual debe permanecer a través del tiempo, en tanto no cambie la esencia económica de las operaciones.

Explicación del postulado básico

- a) Las políticas, métodos de cuantificación, procedimientos contables y ordenamientos normativos, deberán ser aplicados para cumplir con lo dispuesto en la Ley de Contabilidad, con la finalidad de reflejar de una mejor forma, la sustancia económica de las operaciones realizadas por el ente público, debiendo aplicarse de manera uniforme a lo largo del tiempo;
- b) Cuando por la emisión de una nueva norma, cambie el procedimiento de cuantificación, las políticas contables, los procedimientos de registro y la presentación de la información financiera que afecte la comparabilidad de la información, se deberá revelar claramente en los estados financieros el motivo, justificación y efecto;

- c) Los estados financieros correspondientes a cada ejercicio seguirán los mismos criterios y métodos de valuación utilizados en ejercicios precedentes, salvo cambios en el modelo contable de aplicación general;
- d) Normatividad supletoria.

Las permitidas por la Normatividad del CONAC:

- Aplicación del cuarto nivel del COG
 - Aplicación del tercer y cuarto nivel del CRI
 - Aplicación del Plan de cuentas.
- d) La observancia de este postulado no imposibilita el cambio en la aplicación de reglas, lineamientos, métodos, procedimientos contables; sólo se exige, que cuando se efectúe una modificación que afecte la comparabilidad se deberá revelar claramente en los estados financieros: su motivo, justificación y efecto, con el fin de fortalecer la información. También, obliga al ente público a mostrar su situación financiera y resultados aplicando bases consistentes, que permitan la comparación con ella misma sobre la información de otros períodos y conocer su situación económica comparada con otros entes económicos similares.

e).- Para las entidades que por primera vez estén implementando la base devengado de acuerdo a la Ley de Contabilidad, deberán:

De acuerdo a lo establecido por el CONAC.

INGRESOS

Devengado. - Cuando exista jurídicamente el derecho al cobro.

Recaudado. - Cuando existe el cobro en efectivo o cualquier otro medio de pago

EGRESOS

Comprometido. - Cuando se existe la aprobación por una autoridad competente de un acto administrativo, u otro instrumento jurídico que formaliza una relación jurídica con terceros para la adquisición de bienes y servicios.

Devengado. - Cuando se reconoce de una obligación de pago a favor de terceros por la recepción de conformidad de bienes, servicios contratados.

Ejercido. - Cuando se emite una cuanta por liquidar aprobada por la autoridad competente

Pagado. - Cuando se realiza la cancelación total o parcial de las obligaciones de pago.

a).- **Actualización:** se informa que desde sus inicios el Instituto no ha utilizado ningún método para la Actualización del valor de los Activos, Pasivos y Hacienda pública y/ o Patrimonio.

NO APLICA

06.- Políticas de Contabilidad Significativas

b). - Informar sobre la realización de operaciones en el extranjero y de sus efectos en la información financiera gubernamental.

No se han realizado operaciones en Moneda Extranjera.

c).- **Método de valuación de la inversión en acciones de Compañías subsidiarias no consolidadas y asociadas.**

NO APLICA

d).- **Sistema y método de valuación de inventarios y costo de lo vendido.**

NO APLICA

e).- **Beneficios y empleados:** No se tiene reservas para beneficios futuros de los empleados, más que las contempladas anualmente en el presupuesto de egresos del ejercicio presente.

f).- **Provisiones:** objetivo de su creación, monto y plazo. , se solicitó en el mes de Septiembre 2015 a la H Junta Directiva del Instituto la creación de un Fondo para Contingencias

g).- **Reservas:** objetivo de su creación, monto y plazo.

No se cuenta con reservas

h).- Cambios en políticas contables y corrección de errores junto con la revelación de los efectos que se tendrá en la información financiera del ente público, ya sea retrospectivos o prospectivos.

i).- **Reclasificaciones:** Se deben revelar todos aquellos movimientos entre cuentas por efectos de cambios en los tipos de operaciones.

No existen reclasificaciones importantes.

j).- **Depuración y cancelación de saldos.**

No existen cantidades importantes.

07.- Posición en Moneda Extranjera y Protección por Riesgo Cambiario

NO se tiene operaciones en moneda extranjera

08.- Reporte Analítico del Activo

a).- **Vida útil o porcentajes de depreciación, deterioro o amortización utilizados en los diferentes tipos de activos.**

Parámetros de Estimación de Vida Útil

Con la finalidad de apoyar en la transición para la aplicación de la Ley General de Contabilidad Gubernamental se emite a manera de recomendación la "Guía de vida útil estimada y porcentajes de depreciación", considerando un uso normal y adecuado a las características del bien.

Cuando el ente público no cuente con los elementos para estimar la vida útil, de conformidad con las Principales Reglas de Registro y Valoración del Patrimonio (Elementos Generales) publicadas en el Diario Oficial de la Federación (DOF) el 27 de diciembre de 2010 y con las Reglas Específicas del Registro y Valoración del Patrimonio publicadas en el DOF el 13 de diciembre de 2011, la estimación de la vida útil de un bien será una cuestión de criterio basada en la experiencia que el ente público tenga con activos similares o de la aplicación, de manera excepcional de esta Guía.

"Guía de Vida Útil Estimada y Porcentajes de Depreciación"

Cuenta	Concepto	Años de vida útil	% de depreciación anual
1.2.3	BIENES INMUEBLES, INFRAESTRUCTURA Y CONSTRUCCIONES EN PROCESO		
1.2.3.2	Viviendas	50	2
1.2.3.3	Edificios No Habitacionales	30	3.3
1.2.3.4	Infraestructura	25	4
1.2.3.9	Otros Bienes Inmuebles	20	5
1.2.4	BIENES MUEBLES		
1.2.4.1	Mobiliario y Equipo de Administración		
1.2.4.1.1	Muebles de Oficina y Estantería	10	10
1.2.4.1.2	Muebles, Excepto De Oficina Y Estantería	10	10
1.2.4.1.3	Equipo de Cómputo y de Tecnologías de la Información	3	33.3
1.2.4.1.9	Otros Mobiliarios y Equipos de Administración	10	10
1.2.4.2	Mobiliario y Equipo Educativo y Recreativo		
1.2.4.2.1	Equipos y Aparatos Audiovisuales	3	33.3
1.2.4.2.2	Aparatos Deportivos	5	20
1.2.4.2.3	Cámaras Fotográficas y de Video	3	33.3
1.2.4.2.9	Otro Mobiliario y Equipo Educativo y Recreativo	5	20
1.2.4.3	Equipo e Instrumental Médico y de Laboratorio		
1.2.4.3.1	Equipo Médico y de Laboratorio	5	20
1.2.4.3.2	Instrumental Médico y de Laboratorio	5	20

Cuenta	Concepto	Años de vida útil	% de depreciación anual
1.2.4.4	Equipo de Transporte		
1.2.4.4.1	Automóviles y Equipo Terrestre	5	20
1.2.4.4.2	Carrocerías y Remolques	5	20
1.2.4.4.3	Equipo Aeroespacial	5	20
1.2.4.4.4	Equipo Ferroviario	5	20
1.2.4.4.5	Embarcaciones	5	20
1.2.4.4.9	Otros Equipos de Transporte	5	20
1.2.4.5	Equipo de Defensa y Seguridad¹	*	*
1.2.4.6	Maquinaria, Otros Equipos y Herramientas		
1.2.4.6.1	Maquinaria y Equipo Agropecuario	10	10
1.2.4.6.2	Maquinaria y Equipo Industrial	10	10
1.2.4.6.3	Maquinaria y Equipo de Construcción	10	10
1.2.4.6.4	Sistemas de Aire Acondicionado, Calefacción y de Refrigeración Industrial y Comercial	10	10
1.2.4.6.5	Equipo de Comunicación y Telecomunicación	10	10
1.2.4.6.6	Equipos de Generación Eléctrica, Aparatos y Accesorios Eléctricos	10	10
1.2.4.6.7	Herramientas y Máquinas-Herramienta	10	10
1.2.4.6.9	Otros Equipos	10	10
1.2.4.8	Activos Biológicos		
1.2.4.8.1	Bovinos	5	20
1.2.4.8.2	Porcinos	5	20
1.2.4.8.3	Aves	5	20
1.2.4.8.4	Ovinos y Caprinos	5	20
1.2.4.8.5	Peces y Acuicultura	5	20
1.2.4.8.6	Equinos	5	20
1.2.4.8.7	Especies Menores y de Zoológico	5	20
1.2.4.8.8	Árboles y Plantas	5	20
1.2.4.8.9	Otros Activos Biológicos	5	20

b). - **Cambios en el porcentaje de depreciación o valor residual de los activos.** Se aplica la Guía de Vida Útil Estimada y Porcentajes de Depreciación

c). - **Importe de los gastos capitalizados en el ejercicio, tanto financieros como de investigación y desarrollo.** NO se tiene este tipo de gastos

d). - **Riesgos por tipo de cambio o tipo de interés de las inversiones financieras.** NO se tiene inversiones en moneda extranjera

e). - **Valor activado en el ejercicio de los bienes construidos por la entidad.** Los bienes se reconocen dentro del ACTIVO

f). - **Otras circunstancias de carácter significativo que afecten el archivo, tales como bienes en garantía, señalados en embargos, litigios, títulos de inversiones entregados en garantías, baja significativa del valor de inversiones financieras, etc.**

NO se tienen a la fecha montos importantes.

g). - **Desmantelamiento de Activos, procedimientos, implicaciones, efectos contables** NO se tienen desmantelamiento de activos.

h). - **Administración de activos; planeación con el objetivo de que el ente los utilice de manera más efectiva.** Se utilizan los activos con la operación y mantenimiento óptimo.

09.- Fideicomisos, Mandatos y Análogos

NO se cuenta a la fecha

10.- Reporte de la Recaudación

Se Presenta En Las Notas De Desglose.

11.- Información sobre la Deuda y el Reporte Analítico de la Deuda

NO se tiene deuda.

12.- Calificaciones otorgadas: El Instituto actualmente cuenta con las siguientes certificaciones: la primera encaminadas a fortalecer la calidad del proceso educativo a través del Sistema de Gestión de Calidad bajo la Norma ISO 9001:2015 y la segunda como parte de crear una cultura de responsabilidad ambiental en la comunidad tecnológica bajo la Norma ISO 14001:2015, la tercera se refiere a una serie de especificaciones sobre la salud y seguridad en la Institución bajo la norma B OHSAS 18001:2007 con el fin de hacer más eficiente el uso y consumo de la energía se trabaja bajo la norma ISO 50001:2011 de igual manera se cuenta con el reconocimiento en la Norma Oficial Mexicana NHX-R-025 de Igualdad Laboral y No Discriminación así como el logro del Distintivo en Responsabilidad Social.

13.- Proceso de Mejora:

- Se informa que se ejerce el presupuesto con apego a la racionalidad y transparencia, se raciona el uso de los recursos para alcanzar el cumplimiento de las metas.
- Se consolidan los Sistemas de Gestión para lograr fortalecer sus procesos.

14.- Información por Segmentos: Toda la información del Organismo está procesada y se encuentra disponible por Unidad Responsable de realizar sus funciones.

15.- Eventos Posteriores al Cierre: El organismo no tiene hechos ocurridos en el periodo posterior al que informa.

16.- Partes Relacionadas:

Debido a su efecto potencial en la capacidad de la organización de proporcionar regularmente productos y servicios que satisfagan los requisitos del cliente, legales y reglamentarios aplicables, la organización debe determinar:

Partes interesadas internas:

Alumno-Cliente

Personal docente y no docente

Partes interesadas externas:

Proveedores, Concesionarios, Contratistas, Gobiernos, Empresarios, Cuerpos de auxilio.

17.- Responsabilidad sobre la Presentación Razonable de los Estados Financieros

Los Estados Financieros deberán estar rubricados en cada página de los mismos e incluir al final la siguiente leyenda:

"Bajo protesta de decir verdad declaramos que los Estados Financieros y sus notas, son razonablemente correctos y son responsabilidad del emisor".

LIC. DIEGO ISAAC LÓPEZ OSUNA



OFICIAL MAYOR

LIC. FLOR DE MARIA CHAIDEZ
LÓPEZ



ENCARGADA DE LA UNIDAD DE
ADMINISTRACION

LCP. SINDY DAYANE MONTOYA
QUINTERO



ENCARGADA
DE UNIDAD DE CONTABILIDAD

CONCEPTO

DESCRIPCION

TOTAL DE PASIVOS CONTINGENTES

DE CONFORMIDAD CON EL ARTÍCULO 46 FRACCIÓN I, INCISO F DE LA LGCG, SE MANIFIESTA QUE NO SE CUENTA CON PASIVOS CONTINGENTES

Bajo protesta de decir verdad declaramos que los Estados Financieros y sus notas, son razonablemente correctos y son responsabilidad del emisor.

LIC. DIEGO ISAAC LOPEZ OSUNA

OFICIAL MAYOR

LIC. FLOR DE MARIA CHAIDEZ LOPEZ

ENCARGADA DE UNIDAD DE
ADMINISTRACION

LCP. SINDY DAYANE MONTAÑA QUINTERO

ENCARGADA DE UNIDAD DE CONTABILIDAD

ESTADO ANALITICO DEL ACTIVO
DEL 1 DE ENERO AL 31 DE MARZO DE 2026
(Cifras en Pesos)

IC-EAA-08-2603

Concepto	Saldo Inicial	Cargos del Periodo	Abonos del Periodo	Saldo Final	Variación del Periodo
ACTIVO	180,859,622.81	867,279,403.56	862,240,572.22	185,898,454.15	5,038,831.34
ACTIVO CIRCULANTE	103,723,464.49	865,182,297.07	856,826,661.58	112,079,099.98	8,355,635.49
EFFECTIVO Y EQUIVALENTES	101,888,883.79	621,196,480.87	612,992,792.86	110,092,571.80	8,203,688.01
DERECHOS A RECIBIR EFECTIVO O EQUIVALENTES	184,033.85	242,677,984.09	242,706,042.50	155,975.44	-28,058.41
DERECHOS A RECIBIR BIENES O SERVICIOS	1,650,546.85	1,307,832.11	1,127,826.22	1,830,552.74	180,005.89
INVENTARIOS	0.00	0.00	0.00	0.00	0.00
ALMACENES	0.00	0.00	0.00	0.00	0.00
ESTIMACIÓN POR PÉRDIDA O DETERIORO DE ACTIVOS CIRCULANTES	0.00	0.00	0.00	0.00	0.00
OTROS ACTIVOS CIRCULANTES	0.00	0.00	0.00	0.00	0.00
ACTIVO NO CIRCULANTE	77,136,158.32	2,097,106.49	5,413,910.64	73,819,354.17	-3,316,804.15
INVERSIONES FINANCIERAS A LARGO PLAZO	0.00	0.00	0.00	0.00	0.00
DERECHOS A RECIBIR EFECTIVO O EQUIVALENTES A LARGO PLAZO	0.00	0.00	0.00	0.00	0.00
BIENES INMUEBLES, INFRAESTRUCTURA Y CONSTRUCCIONES EN PROCESO	2,646,341.47	0.00	0.00	2,646,341.47	0.00
BIENES MUEBLES	475,141,361.63	2,097,106.49	0.00	477,238,468.12	2,097,106.49
ACTIVOS INTANGIBLES	46,862,915.21	0.00	0.00	46,862,915.21	0.00
DEPRECIACIÓN, DETERIORO Y AMORTIZACIÓN ACUMULADA DE BIENES	-448,619,036.08	0.00	5,313,910.64	-453,932,946.72	-5,313,910.64
ACTIVOS DIFERIDOS	1,104,576.09	0.00	100,000.00	1,004,576.09	-100,000.00
ESTIMACIÓN POR PÉRDIDA O DETERIORO DE ACTIVOS NO CIRCULANTES	0.00	0.00	0.00	0.00	0.00
OTROS ACTIVOS NO CIRCULANTES	0.00	0.00	0.00	0.00	0.00

Bajo protesta de decir verdad declaramos que los Estados Financieros y sus notas, son razonablemente correctos y son responsabilidad del emisor.

LIC. DIEGO ISAAC LÓPEZ OSUNA

OFICIAL MAYOR

LIC. FLOR DE MARIA CHAIDEZ LOPEZ

ENCARGADA DE UNIDAD DE ADMINISTRACION

LCP. SINDY DAYANE MONTOYA QUINTERO

ENCARGADA DE UNIDAD DE CONTABILIDAD

Denominación de las Deudas	Moneda de Contratación	Institución o País Acreedor	Saldo Inicial del Periodo	Saldo Final del Periodo
DEUDA PÚBLICA				
Corto Plazo				
Deuda Interna				
Instituciones de Crédito	Pesos	México	0.00	0.00
Títulos y Valores	Pesos	México	0.00	0.00
Arrendamientos Financieros	Pesos	México	0.00	0.00
Deuda Externa				
Organismos Financieros Internacionales	Pesos	México	0.00	0.00
Deuda Bilateral	Pesos	México	0.00	0.00
Títulos y Valores	Pesos	México	0.00	0.00
Arrendamientos Financieros	Pesos	México	0.00	0.00
Subtotal de Deuda Pública a Corto Plazo			0.00	0.00
Largo Plazo				
Deuda Interna				
Instituciones de Crédito	Pesos	México	0.00	0.00
Títulos y Valores	Pesos	México	0.00	0.00
Arrendamientos Financieros	Pesos	México	0.00	0.00
Deuda Externa				
Organismos Financieros Internacionales	Pesos	México	0.00	0.00
Deuda Bilateral	Pesos	México	0.00	0.00
Títulos y Valores	Pesos	México	0.00	0.00
Arrendamientos Financieros	Pesos	México	0.00	0.00
Subtotal de Deuda Pública a Largo Plazo			0.00	0.00
Total de Otros Pasivos			40,357,965.46	26,397,791.51
	Pesos	México		
Total de Deuda Pública y Otros Pasivos			40,357,965.46	26,397,791.51

Bajo protesta de decir verdad declaramos que los Estados Financieros y sus notas, son razonablemente correctos y son responsabilidad del emisor.

LIC. DIEGO ISAAC LÓPEZ OSUNA

OFICIAL MAYOR

LIC. FLOR DE MARIA CHAIDEZ LOPEZ

ENCARGADA DE UNIDAD DE
ADMINISTRACION

LCP. SINDY DAYANE MONTOYA QUINTERO

ENCARGADA DE UNIDAD DE CONTABILIDAD



FGE
FISCALÍA GENERAL DEL
ESTADO DE SINALOA

II. INFORMACIÓN PRESUPUESTAL

ESTADO ANALITICO DE INGRESOS

DEL 1 DE ENERO AL 31 DE MARZO DE 2026

(Cifras en Pesos)

IPT-EAI-10-2603

Rubro de Ingresos / Fuente de Financiamiento	Ingreso				Diferencia
	Estimado	Ampliaciones y Reducciones	Modificado	Devengado	
Impuestos	0	0	0	0	0
Cuotas y Aportaciones de Seguridad Social	0	0	0	0	0
Contribuciones de Mejoras	0	0	0	0	0
Derechos	0	0	0	0	0
Productos	0	188,754.39	188,754.39	188,754.39	188,754.39
Aprovechamientos	0	0	0	0	0
Ingresos por Venta de Bienes, Prestación de Servicios y Otros Ingresos	0	142.00	142.00	142.00	142.00
Participaciones, Aportaciones, Convenios, Incentivos Derivados de la	0	0	0	0	0
Colaboración Fiscal y Fondos Distintos de Aportaciones	0	0	0	0	0
Transferencias, Asignaciones, Subsidios y Subvenciones, y Pensiones y Jubilaciones	1,135,367,806.00	25,821,061.00	1,161,188,867.00	242,004,572.50	242,004,572.50
Ingresos Derivados de Financiamientos	0	58,616,409.08	58,616,409.08	0	0
Total	1,135,367,806.00	84,626,366.47	1,219,994,172.47	242,193,468.89	242,193,468.89

Ingresos excedentes 0.00

Rubro de Ingresos / Fuente de Financiamiento	Ingreso				Diferencia
	Estimado	Ampliaciones y Reducciones	Modificado	Devengado	
Ingresos del Poder Ejecutivo Federal o Estatal y de los Municipios	0	0	0	0	0
Impuestos	0	0	0	0	0
Cuotas y Aportaciones de Seguridad Social	0	0	0	0	0
Contribuciones de Mejoras	0	0	0	0	0
Derechos	0	0	0	0	0
Productos	0	0	0	0	0
Aprovechamientos	0	0	0	0	0
Participaciones, Aportaciones, Convenios, Incentivos Derivados de la	0	0	0	0	0
Colaboración Fiscal y Fondos Distintos de Aportaciones	0	0	0	0	0
Transferencias, Asignaciones, Subsidios y Subvenciones, y Pensiones y Jubilaciones	0	0	0	0	0
Ingresos de los Entes Públicos de los Poderes Legislativo y Judicial, de los	0	0	0	0	0
Órganos Autónomos y del Sector Paraestatal o Paramunicipal, así como de las	0	0	0	0	0
Empresas Públicas del Estado	0	0	0	0	0
Cuotas y Aportaciones de Seguridad Social	0	0	0	0	0
Productos	0	188,754.39	188,754.39	188,754.39	188,754.39
Ingresos por Venta de Bienes, Prestación de Servicios y Otros Ingresos	0	142.00	142.00	142.00	142.00
Transferencias, Asignaciones, Subsidios y Subvenciones, y Pensiones y Jubilaciones	1,135,367,806.00	25,821,061.00	1,161,188,867.00	242,004,572.50	242,004,572.50
Ingresos Derivados de Financiamientos	0	58,616,409.08	58,616,409.08	0	0
Ingresos Derivados de Financiamientos	0	58,616,409.08	58,616,409.08	0	0
Total	1,135,367,806.00	84,626,366.47	1,219,994,172.47	242,193,468.89	242,193,468.89

Ingresos excedentes 0.00

Bajo protesta de decir verdad declaramos que los Estados Financieros y sus notas, son razonablemente correctos y son responsabilidad del emisor.

LIC. DIEGO ISAAC LOPEZ OSUNA

LIC. FLOR DE MARIA CHAIDEZ LOPEZ

LCP. SINDY DAYANE MONTOYA QUINTERO

ENCARGADA DE UNIDAD DE ADMINISTRACION

ENCARGADA DE UNIDAD DE CONTABILIDAD

ESTADO ANALITICO DE INGRESOS POR RUBRO, TIPO, CLASE, CONCEPTO

DEL 1 DE ENERO AL 31 DE MARZO DE 2026

(Cifras en Pesos)

IPT-EAIRTOC-11-2603

Rubro / Tipo / Clase / Concepto	Ingreso					Diferencia (6 = 5 - 1)
	Estimado (1)	Ampliaciones y Reducciones (2)	Modificado (3 = 1 + 2)	Devengado (4)	Recaudado (5)	
500000 Productos	0.00	188,754.39	188,754.39	188,754.39	188,754.39	188,754.39
510000 Productos	0.00	188,754.39	188,754.39	188,754.39	188,754.39	188,754.39
510100 INTERESES BANCARIOS	0.00	188,754.39	188,754.39	188,754.39	188,754.39	188,754.39
510112 CUENTA CONCENTRADORA	0.00	1,099.24	1,099.24	1,099.24	1,099.24	1,099.24
510114 SERVICIOS PERSONALES	0.00	8,152.71	8,152.71	8,152.71	8,152.71	8,152.71
510115 CONTRIBUCIONES	0.00	59.84	59.84	59.84	59.84	59.84
510118 COMISARÍA GENERAL DE POLICIA DE INVESTIGACIÓN	0.00	76.36	76.36	76.36	76.36	76.36
510119 INSPECCIÓN GENERAL ESPECIALIZADA EN MANDAMIENT	0.00	60.14	60.14	60.14	60.14	60.14
510120 INSPECCIÓN GENERAL DE INVESTIGACIÓN DE HOMICIDIO	0.00	66.22	66.22	66.22	66.22	66.22
510121 INSPECCIÓN GENERAL DE INVESTIGACIÓN EN ATENCIÓN	0.00	59.98	59.98	59.98	59.98	59.98
510123 INSPECCIÓN GENERAL ESPECIALIZADA CONTRA EL SECL	0.00	69.70	69.70	69.70	69.70	69.70
510124 PROTOCOLO ALBA	0.00	2,566.84	2,566.84	2,566.84	2,566.84	2,566.84
510125 RENDIMIENTOS DEL FONDO DE PROCURACIÓN DE JUSTI	0.00	176,497.72	176,497.72	176,497.72	176,497.72	176,497.72
510126 OFICINA	0.00	28.65	28.65	28.65	28.65	28.65
510127 GASTOS DE SEGURIDAD	0.00	16.99	16.99	16.99	16.99	16.99
700000 Ingresos por Venta de Bienes, Prestación de Servicios y Otr	0.00	142.00	142.00	142.00	142.00	142.00
790000 Otros Ingresos	0.00	142.00	142.00	142.00	142.00	142.00
790400 ACTUALIZACION DE SALDO A FAVOR	0.00	142.00	142.00	142.00	142.00	142.00
790401 ACTUALIZACION DE SALDO A FAVOR	0.00	142.00	142.00	142.00	142.00	142.00
900000 Transferencias, Asignaciones, Subsidios y Subvenciones, y	1,135,367,806.00	25,821,061.00	1,161,188,867.00	242,004,572.50	242,004,572.50	-893,363,233.50
910000 Transferencias y Asignaciones	1,135,367,806.00	25,821,061.00	1,161,188,867.00	242,004,572.50	242,004,572.50	-893,363,233.50
910100 GOBIERNO DEL ESTADO DE SINALOA	124,176,459.80	0.00	124,176,459.80	28,901,896.92	28,901,896.92	-95,274,562.88
910151 ORGANOS CENTRALES	11,962,491.35	0.00	11,962,491.35	2,234,790.78	2,234,790.78	-9,727,700.57
910152 FISCALÍA ESPECIALIZADA EN COMBATE A LA CORRUPCIÓN	1,086,903.62	0.00	1,086,903.62	180,913.19	180,913.19	-885,990.43
910153 FISCALÍA ESPECIALIZADA EN ATENCIÓN DE DELITOS ELE	29,201,464.64	0.00	29,201,464.64	6,081,889.57	6,081,889.57	-23,119,575.07
910154 FISCALÍA ESPECIALIZADA EN DESAPARICIÓN FORZADA D	56,910,201.65	0.00	56,910,201.65	11,840,970.07	11,840,970.07	-45,069,231.58
910155 VICEFISCALÍA REGIONAL ZONA NORTE	125,373,274.36	0.00	125,373,274.36	27,621,028.64	27,621,028.64	-97,752,245.72
910156 VICEFISCALÍA REGIONAL ZONA CENTRO	50,231,584.59	0.00	50,231,584.59	10,790,748.30	10,790,748.30	-39,440,836.29
910157 VICEFISCALÍA REGIONAL ZONA SUR	244,704,615.96	0.00	244,704,615.96	54,349,866.58	54,349,866.58	-190,354,749.38
910158 COMISARÍA GENERAL DE POLICIA DE INVESTIGACIÓN	40,287,838.76	0.00	40,287,838.76	8,261,991.86	8,261,991.86	-32,025,846.90
910159 INSPECCIÓN GENERAL ESPECIALIZADA EN MANDAMIENT	32,531,164.73	0.00	32,531,164.73	6,815,773.12	6,815,773.12	-25,715,391.61
910161 INSPECCIÓN GENERAL DE INVESTIGACIÓN EN ATENCIÓN	12,479,700.00	0.00	12,479,700.00	2,352,096.89	2,352,096.89	-10,127,603.11
910162 INSPECCIÓN GENERAL PARA LA INVESTIGACIÓN DE DELI	33,817,433.32	0.00	33,817,433.32	7,160,655.36	7,160,655.36	-26,656,777.96
910163 INSPECCIÓN GENERAL ESPECIALIZADA EN LA INVESTIGA	33,590,458.15	0.00	33,590,458.15	7,200,107.54	7,200,107.54	-26,390,350.61
910164 INSPECCIÓN GENERAL ESPECIALIZADA CONTRA EL SECL	147,836,813.43	0.00	147,836,813.43	31,651,612.87	31,651,612.87	-116,185,200.56

ESTADO ANALITICO DE INGRESOS POR RUBRO, TIPO, CLASE, CONCEPTO

DEL 1 DE ENERO AL 31 DE MARZO DE 2026

(Cifras en Pesos)

IPT-EAIRTC-11-2603

Rubro / Tipo / Clase / Concepto	Ingreso					Diferencia (6 = 5 - 1)
	Estimado (1)	Ampliaciones y Reducciones (2)	Modificado (3 = 1 + 2)	Devengado (4)	Recaudado (5)	
910168 UNIDAD ESPECIALIZADA PARA INVESTIGAR DELITOS CON PROTOCOLO ALBA	24,751,989.26	0.00	24,751,989.26	5,397,936.55	5,397,936.55	-19,354,052.71
910169 INGRESOS CENTRALIZADOS	7,000,000.00	0.00	7,000,000.00	1,452,500.00	1,452,500.00	-5,547,500.00
910172 UNIDAD DE INTELIGENCIA PATRIMONIAL Y ECONOMICA	64,465,745.14	0.00	64,465,745.14	6,398,718.91	6,398,718.91	-58,067,026.23
910173 UNIDAD ESPECIALIZADA EN ATENCION A MUJERES VICT	10,126,070.43	0.00	10,126,070.43	1,943,806.17	1,943,806.17	-8,182,264.26
910174 FISCALIA ESPECIALIZADA EN ATENCION A MUJERES VICT	74,160,811.81	0.00	74,160,811.81	16,367,269.18	16,367,269.18	-57,793,542.63
910175 POLICIA CIBERNETICA	10,692,785.00	0.00	10,692,785.00	0.00	0.00	-10,692,785.00
910176 AMPLIACION PRESUPUESTAL SP 2025	0.00	25,821,061.00	25,821,061.00	5,000,000.00	5,000,000.00	5,000,000.00
000000 Ingresos Derivados de Financiamientos	0.00	58,616,409.08	58,616,409.08	0.00	0.00	0.00
030000 Financiamiento Interno	0.00	58,616,409.08	58,616,409.08	0.00	0.00	0.00
030100 REMANENTES DE EJERCICIOS ANTERIORES	0.00	58,616,409.08	58,616,409.08	0.00	0.00	0.00
030101 REMANENTE DE EJERCICIOS ANTERIORES	0.00	58,616,409.08	58,616,409.08	0.00	0.00	0.00
Total	1,135,367,806.00	84,626,366.47	1,219,994,172.47	242,193,468.89	242,193,468.89	0.00

Ingresos excedentes

0.00

Bajo protesta de decir verdad declaramos que los Estados Financieros y sus notas, son razonablemente correctos y son responsabilidad del emisor.

LIC. DIEGO ISAAC LOPEZ OSUNA
OFICIAL MAYOR

LIC. FLOR DE MARIA CHAIDEZ LOPEZ
ENCARGADA DE UNIDAD DE ADMINISTRACION

LCP. SINDY DAYANE MONTOYA QUINTERO
ENCARGADA DE UNIDAD DE CONTABILIDAD



FISCALIA GENERAL DEL ESTADO DE SINALOA
ESTADO ANALITICO DEL EJERCICIO DEL PRESUPUESTO DE EGRESOS
CLASIFICACION ADMINISTRATIVA
DEL 1 DE ENERO AL 31 DE MARZO DE 2026

(Cifras en Pesos)

IPT-EAEPECA-12-2603

Concepto	Egresos					Subejercicio
	Aprobado	Ampliaciones/ (Reducciones)	Modificado	Devengado	Pagado	
1-FISCALIA	1,135,367,806.00	84,626,366.47	1,219,994,172.47	220,336,289.85	217,778,052.32	999,657,882.62

TOTAL DEL EGRESO	1,135,367,806.00	84,626,366.47	1,219,994,172.47	220,336,289.85	217,778,052.32	999,657,882.62
-------------------------	-------------------------	----------------------	-------------------------	-----------------------	-----------------------	-----------------------



FISCALIA GENERAL DEL ESTADO DE SINALOA
ESTADO ANALITICO DEL EJERCICIO DEL PRESUPUESTO DE EGRESOS
CLASIFICACION ADMINISTRATIVA
DEL 1 DE ENERO AL 31 DE MARZO DE 2026

IPT-EAEPECA-12-2603

(Cifras en Pesos)

Concepto	Egresos					Subejercicio
	Aprobado	Ampliaciones/ (Reducciones)	Modificado	Devengado	Pagado	
Entidades Paraestatales y Fideicomisos No Empresariales y No Financieros	1,135,367,806.00	84,626,366.47	1,219,994,172.47	220,336,289.85	217,778,052.32	999,657,882.62
Instituciones Públicas de la Seguridad Social	0.00	0.00	0.00	0.00	0.00	0.00
Entidades Paraestatales Empresariales No Financieras con Participación Estatal Mayoritaria	0.00	0.00	0.00	0.00	0.00	0.00
Fideicomisos Empresariales No Financieros con Participación Estatal Mayoritaria	0.00	0.00	0.00	0.00	0.00	0.00
Entidades Paraestatales Empresariales Financieras Monetarias con Participación Estatal Mayoritaria	0.00	0.00	0.00	0.00	0.00	0.00
Entidades Paraestatales Empresariales Financieras No Monetarias con Participación Estatal Mayoritaria	0.00	0.00	0.00	0.00	0.00	0.00
Fideicomisos Financieros Públicos con Participación Estatal Mayoritaria	0.00	0.00	0.00	0.00	0.00	0.00
Entidades Paramunicipales (en sus diferentes clasificaciones)	0.00	0.00	0.00	0.00	0.00	0.00

TOTAL DEL EGRESO

1,135,367,806.00

1,219,994,172.47

217,778,052.32

84,626,366.47

220,336,289.85

999,657,882.62

Bajo protesta de decir verdad declaramos que los Estados Financieros y sus notas, son razonablemente correctos y son responsabilidad del emisor.

LIC. DIEGO ISAAC LÓPEZ OSUNA

OFICIAL MAYOR

LIC. FLOR DE MARIA CHAVEZ LOPEZ

ENCARGADA DE UNIDAD DE ADMINISTRACIÓN

LCP. SINDY DAYAN MONTANA QUINTERO

ENCARGADA DE UNIDAD DE CONTABILIDAD

FISCALIA GENERAL DEL ESTADO DE SINALOA
ESTADO ANALITICO DEL EJERCICIO DEL PRESUPUESTO DE EGRESOS
CLASIFICACION ECONOMICA (POR TIPO DE GASTO)

IPT-EAEPECETG-13-2603

DEL 1 DE ENERO AL 31 DE MARZO DE 2026
(Cifras en Pesos)

Concepto	Egresos				Subejercicio
	Aprobado	Ampliaciones/ (Reducciones)	Modificado	Devengado	
Gasto Corriente	1,129,031,687.00	82,617,063.02	1,211,648,750.02	218,382,680.12	993,266,069.90
Gasto de Capital	6,336,119.00	2,009,303.45	8,345,422.45	1,953,609.73	6,391,812.72
Amortización de la deuda y disminución de pasivos	0.00	0.00	0.00	0.00	0.00
Pensiones y Jubilaciones	0.00	0.00	0.00	0.00	0.00
Participaciones	0.00	0.00	0.00	0.00	0.00
TOTAL DEL EGRESO	1,135,367,806.00	84,626,366.47	1,219,994,172.47	217,778,052.32	999,657,882.62

TOTAL DEL EGRESO

1,135,367,806.00

217,778,052.32

220,336,289.85

999,657,882.62

Bajo protesta de decir verdad declaramos que los Estados Financieros y sus notas, son razonablemente correctos y son responsabilidad del emisor.

LIC. DIEGO ISAC LÓPEZ OSUNA

OFICIAL MAYOR

LIC. FLOR DE MARIA CHAIDEZ LOPEZ

ENCARGADA DE UNIDAD DE
ADMINISTRACION

LCP. SINDY DAYANE MONTOYA QUINTERO

ENCARGADA DE UNIDAD DE CONTABILIDAD

ESTADO ANALITICO DEL EJERCICIO DEL PRESUPUESTO DE EGRESOS
CLASIFICACION POR OBJETO DEL GASTO (CAPITULO - CONCEPTO)

DEL 1 DE ENERO AL 31 DE MARZO DE 2026

IPT-EAEPGOC-14-2603

(Cifras en Pesos)

Concepto	Egresos				Subejercicio
	Aprobado	Ampliaciones/ (Reducciones)	Modificado	Devengado	
SERVICIOS PERSONALES	924,409,713.83	-6,355.00	924,403,358.83	176,111,304.62	748,292,054.21
REMUNERACIONES AL PERSONAL DE CARÁCTER PERMANENTE	161,228,969.25	0.00	161,228,969.25	32,476,444.42	128,752,524.83
REMUNERACIONES AL PERSONAL DE CARÁCTER TRANSITORIO	0.00	0.00	0.00	0.00	0.00
REMUNERACIONES ADICIONALES Y ESPECIALES	520,988,872.02	-5,078,918.83	520,480,980.19	91,617,334.17	428,863,646.02
SEGURIDAD SOCIAL	66,268,632.32	19,893.95	66,288,526.27	15,958,951.00	50,329,575.27
OTRAS PRESTACIONES SOCIALES Y ECONÓMICAS	78,301,088.99	455,042.88	78,756,131.87	18,297,000.32	60,459,131.55
PREVISIONES	10,858,283.00	0.00	10,858,283.00	0.00	10,858,283.00
PAGO DE ESTÍMULOS A SERVIDORES PÚBLICOS	86,763,868.25	26,600.00	86,790,468.25	17,761,574.71	69,028,893.54
MATERIALES Y SUMINISTROS	58,567,087.41	-957,003.03	57,610,084.38	13,083,305.14	44,526,779.24
MATERIALES DE ADMINISTRACIÓN, EMISIÓN DE DOCUMENTOS Y ARTÍCULOS OFICIALES	9,778,710.36	-91,642.58	9,687,067.78	2,079,595.34	7,607,472.44
ALIMENTOS Y UTENSILIOS	5,473,076.84	-289,444.73	5,183,632.11	847,058.29	4,336,573.82
MATERIAS PRIMAS Y MATERIALES DE PRODUCCIÓN Y COMERCIALIZACIÓN	0.00	0.00	0.00	0.00	0.00
MATERIALES Y ARTÍCULOS DE CONSTRUCCIÓN Y DE REPARACIÓN	61,870.78	106,931.32	168,802.10	130,577.67	38,224.43
PRODUCTOS QUÍMICOS, FARMACÉUTICOS Y DE LABORATORIO	1,760,000.00	517,324.84	2,277,324.84	805,292.83	1,472,032.01
COMBUSTIBLES, LUBRICANTES Y ADITIVOS	37,803,362.92	-953,666.38	36,849,696.54	8,469,962.96	28,379,733.58
VESTUARIO, BLANCOS, PRENDAS DE PROTECCIÓN Y ARTÍCULOS DEPORTIVOS	150,000.00	0.00	150,000.00	0.00	150,000.00
MATERIALES Y SUMINISTROS PARA SEGURIDAD	0.00	0.00	0.00	0.00	0.00
HERRAMIENTAS, REFACCIONES Y ACCESORIOS MENORES	3,540,066.51	-246,505.50	3,293,561.01	750,818.05	2,542,742.96
SERVICIOS GENERALES	123,248,829.76	-1,008,045.79	122,240,783.97	29,044,573.60	93,196,210.37
SERVICIOS BÁSICOS	19,774,959.25	-389,826.51	19,385,132.74	3,701,991.26	15,683,141.48
SERVICIOS DE ARRENDAMIENTO	34,639,107.80	-343,416.13	34,295,691.67	8,322,126.52	25,973,565.15
SERVICIOS PROFESIONALES, CIENTÍFICOS, TÉCNICOS Y OTROS SERVICIOS	15,171,923.05	118,266.46	15,290,209.51	3,780,409.79	11,509,799.72

ESTADO ANALITICO DEL EJERCICIO DEL PRESUPUESTO DE EGRESOS
CLASIFICACION POR OBJETO DEL GASTO (CAPITULO - CONCEPTO)

DEL 1 DE ENERO AL 31 DE MARZO DE 2026

IPT-EAEPGOC-14-2603

(Cifras en Pesos)

Concepto	Egresos				Subejercicio
	Aprobado	Ampliaciones/ (Reducciones)	Modificado	Devengado	
SERVICIOS FINANCIEROS, BANCARIOS Y COMERCIALES	7,462,384.42	-1,604,245.17	5,858,139.25	128,495.81	5,729,643.44
SERVICIOS DE INSTALACIÓN, REPARACIÓN, MANTENIMIENTO Y CONSERVACIÓN	21,775,603.59	790,991.21	22,566,594.80	6,946,162.38	15,620,432.42
SERVICIOS DE COMUNICACIÓN SOCIAL Y PUBLICIDAD	0.00	0.00	0.00	0.00	0.00
SERVICIOS DE TRASLADO Y VIÁTICOS	5,478,653.65	97,146.28	5,575,799.93	1,112,109.86	4,463,690.07
SERVICIOS OFICIALES	136,000.00	192,005.98	328,005.98	201,586.98	126,419.00
OTROS SERVICIOS GENERALES	18,810,198.00	131,012.09	18,941,210.09	4,851,691.00	14,089,519.09
TRANSFERENCIAS, ASIGNACIONES, SUBSIDIOS Y OTRAS AYUDAS	10,132,056.00	69,270,802.08	79,402,858.08	0.00	79,402,858.08
TRANSFERENCIAS INTERNAS Y ASIGNACIONES AL SECTOR PÚBLICO	10,132,056.00	69,270,802.08	79,402,858.08	0.00	79,402,858.08
TRANSFERENCIAS AL RESTO DEL SECTOR PÚBLICO	0.00	0.00	0.00	0.00	0.00
SUBSIDIOS Y SUBVENCIONES	0.00	0.00	0.00	0.00	0.00
AYUDAS SOCIALES	0.00	0.00	0.00	0.00	0.00
PENSIONES Y JUBILACIONES	0.00	0.00	0.00	0.00	0.00
TRANSFERENCIAS A FIDEICOMISOS, MANDATOS Y OTROS ANÁLOGOS	0.00	0.00	0.00	0.00	0.00
TRANSFERENCIAS A LA SEGURIDAD SOCIAL	0.00	0.00	0.00	0.00	0.00
DONATIVOS	0.00	0.00	0.00	0.00	0.00
TRANSFERENCIAS AL EXTERIOR	0.00	0.00	0.00	0.00	0.00
BIENES MUEBLES, INMUEBLES E INTANGIBLES	19,010,119.00	17,326,968.21	36,337,087.21	2,097,106.49	34,239,980.72
MOBILIARIO Y EQUIPO DE ADMINISTRACIÓN	6,336,119.00	180,170.76	6,516,289.76	221,912.30	6,294,377.46
MOBILIARIO Y EQUIPO EDUCACIONAL Y RECREATIVO	0.00	116,554.88	116,554.88	11,619.62	104,935.26
EQUIPO E INSTRUMENTAL MÉDICO Y DE LABORATORIO	0.00	0.00	0.00	0.00	0.00
VEHÍCULOS Y EQUIPO DE TRANSPORTE	11,000,000.00	15,166,668.00	26,166,668.00	0.00	26,166,668.00
EQUIPO DE DEFENSA Y SEGURIDAD	0.00	0.00	0.00	0.00	0.00

ESTADO ANALITICO DEL EJERCICIO DEL PRESUPUESTO DE EGRESOS
CLASIFICACION POR OBJETO DEL GASTO (CAPITULO - CONCEPTO)

DEL 1 DE ENERO AL 31 DE MARZO DE 2026

IPT-EAEPGOC-14-2603

(Cifras en Pesos)

Concepto	Egresos				Subejercicio
	Aprobado	Ampliaciones/ (Reducciones)	Modificado	Devengado	
MAQUINARIA, OTROS EQUIPOS Y HERRAMIENTAS	0.00	1,863,574.57	1,863,574.57	1,863,574.57	1,851,410.81
ACTIVOS BIOLÓGICOS	0.00	0.00	0.00	0.00	0.00
BIENES INMUEBLES	0.00	0.00	0.00	0.00	0.00
ACTIVOS INTANGIBLES	1,674,000.00	0.00	1,674,000.00	0.00	1,674,000.00
INVERSIÓN PÚBLICA	0.00	0.00	0.00	0.00	0.00
OBRA PÚBLICA EN BIENES DE DOMINIO PÚBLICO	0.00	0.00	0.00	0.00	0.00
OBRA PÚBLICA EN BIENES PROPIOS	0.00	0.00	0.00	0.00	0.00
PROYECTOS PRODUCTIVOS Y ACCIONES DE FOMENTO	0.00	0.00	0.00	0.00	0.00
INVERSIONES FINANCIERAS Y OTRAS PROVISIONES	0.00	0.00	0.00	0.00	0.00
INVERSIONES PARA EL FOMENTO DE ACTIVIDADES PRODUCTIVAS	0.00	0.00	0.00	0.00	0.00
ACCIONES Y PARTICIPACIONES DE CAPITAL	0.00	0.00	0.00	0.00	0.00
COMPRA DE TÍTULOS Y VALORES	0.00	0.00	0.00	0.00	0.00
CONCESIÓN DE PRÉSTAMOS	0.00	0.00	0.00	0.00	0.00
INVERSIONES EN FIDEICOMISOS, MANDATOS Y OTROS ANÁLOGOS	0.00	0.00	0.00	0.00	0.00
OTRAS INVERSIONES FINANCIERAS	0.00	0.00	0.00	0.00	0.00
PROVISIONES PARA CONTINGENCIAS Y OTRAS EROGACIONES ESPECIALES	0.00	0.00	0.00	0.00	0.00
PARTICIPACIONES Y APORTACIONES	0.00	0.00	0.00	0.00	0.00
PARTICIPACIONES	0.00	0.00	0.00	0.00	0.00
APORTACIONES	0.00	0.00	0.00	0.00	0.00
CONVENIOS	0.00	0.00	0.00	0.00	0.00
DEUDA PÚBLICA	0.00	0.00	0.00	0.00	0.00
AMORTIZACIÓN DE LA DEUDA PÚBLICA	0.00	0.00	0.00	0.00	0.00



FISCALIA GENERAL DEL ESTADO DE SINALOA

ESTADO ANALITICO DEL EJERCICIO DEL PRESUPUESTO DE EGRESOS
CLASIFICACION POR OBJETO DEL GASTO (CAPITULO - CONCEPTO)

DEL 1 DE ENERO AL 31 DE MARZO DE 2026

(Cifras en Pesos)

IPT-EAEPG00CC-14-2603

Concepto	Egresos					Subejercicio
	Aprobado	Ampliaciones/ (Reducciones)	Modificado	Devengado	Pagado	
INTERESES DE LA DEUDA PÚBLICA	0.00	0.00	0.00	0.00	0.00	0.00
COMISIONES DE LA DEUDA PÚBLICA	0.00	0.00	0.00	0.00	0.00	0.00
GASTOS DE LA DEUDA PÚBLICA	0.00	0.00	0.00	0.00	0.00	0.00
COSTO POR COBERTURAS	0.00	0.00	0.00	0.00	0.00	0.00
APOYOS FINANCIEROS	0.00	0.00	0.00	0.00	0.00	0.00
ADEUDOS DE EJERCICIOS FISCALES ANTERIORES (ADEFAS)	0.00	0.00	0.00	0.00	0.00	0.00
TOTAL DEL EGRESO	1,135,367,806.00	84,626,366.47	1,219,994,172.47	220,336,289.85	217,778,052.32	999,657,882.62

Bajo protesta de decir verdad declaramos que los Estados Financieros y sus notas, son razonablemente correctos y son responsabilidad del emisor.

LIC. DIEGO ISAAC LÓPEZ OSUNA
OFICIAL MAYOR

LIC. FLOR DE MARIA CHAIDEZ LOPEZ
ENCARGADA DE UNIDAD DE ADMINISTRACION

LCP. SINDY DAYANE MONTROYA QUINTERO
ENCARGADA DE UNIDAD DE CONTABILIDAD

ESTADO ANALITICO DEL EJERCICIO DEL PRESUPUESTO DE EGRESOS
CLASIFICACION FUNCIONAL (FINALIDAD Y FUNCION)

DEL 1 DE ENERO AL 31 DE MARZO DE 2026

IPT-EAEPFCFG-15-2603

(Cifras en Pesos)

Concepto	Egresos				Subejercicio
	Aprobado	Ampliaciones/ (Reducciones)	Modificado	Devengado	
GOBIERNO	1,135,367,806.00	84,626,366.47	1,219,994,172.47	220,336,289.85	999,657,882.62
LEGISLACIÓN	0.00	0.00	0.00	0.00	0.00
JUSTICIA	1,135,367,806.00	84,626,366.47	1,219,994,172.47	220,336,289.85	999,657,882.62
COORDINACIÓN DE LA POLÍTICA DE GOBIERNO	0.00	0.00	0.00	0.00	0.00
RELACIONES EXTERIORES	0.00	0.00	0.00	0.00	0.00
ASUNTOS FINANCIEROS Y HACENDARIOS	0.00	0.00	0.00	0.00	0.00
SEGURIDAD NACIONAL	0.00	0.00	0.00	0.00	0.00
ASUNTOS DE ORDEN PÚBLICO Y DE SEGURIDAD INTERIOR	0.00	0.00	0.00	0.00	0.00
OTROS SERVICIOS GENERALES	0.00	0.00	0.00	0.00	0.00
DESARROLLO SOCIAL	0.00	0.00	0.00	0.00	0.00
PROTECCIÓN AMBIENTAL	0.00	0.00	0.00	0.00	0.00
VIVIENDA Y SERVICIOS A LA COMUNIDAD	0.00	0.00	0.00	0.00	0.00
SALUD	0.00	0.00	0.00	0.00	0.00
RECREACIÓN, CULTURA Y OTRAS MANIFESTACIONES SOCIALES	0.00	0.00	0.00	0.00	0.00
EDUCACIÓN	0.00	0.00	0.00	0.00	0.00
PROTECCIÓN SOCIAL	0.00	0.00	0.00	0.00	0.00
OTROS ASUNTOS SOCIALES	0.00	0.00	0.00	0.00	0.00
DESARROLLO ECONÓMICO	0.00	0.00	0.00	0.00	0.00
ASUNTOS ECONÓMICOS, COMERCIALES Y LABORALES EN GENERAL	0.00	0.00	0.00	0.00	0.00
AGROPECUARIA, SILVICULTURA, PESCA Y CAZA	0.00	0.00	0.00	0.00	0.00
COMBUSTIBLES Y ENERGÍA	0.00	0.00	0.00	0.00	0.00
MINERÍA, MANUFACTURAS Y CONSTRUCCIÓN	0.00	0.00	0.00	0.00	0.00



FISCALIA GENERAL DEL ESTADO DE SINALOA

ESTADO ANALITICO DEL EJERCICIO DEL PRESUPUESTO DE EGRESOS
CLASIFICACION FUNCIONAL (FINALIDAD Y FUNCION)

DEL 1 DE ENERO AL 31 DE MARZO DE 2026

IPT-EAEPFCG-15-2603

(Cifras en Pesos)

Concepto	Egresos				Subejercicio
	Aprobado	Ampliaciones/ (Reducciones)	Modificado	Devengado	
TRANSPORTE	0.00	0.00	0.00	0.00	0.00
COMUNICACIONES	0.00	0.00	0.00	0.00	0.00
TURISMO	0.00	0.00	0.00	0.00	0.00
CIENCIA, TECNOLOGÍA E INNOVACIÓN	0.00	0.00	0.00	0.00	0.00
OTRAS INDUSTRIAS Y OTROS ASUNTOS ECONÓMICOS	0.00	0.00	0.00	0.00	0.00
OTRAS NO CLASIFICADAS EN FUNCIONES ANTERIORES	0.00	0.00	0.00	0.00	0.00
TRANSACCIONES DE LA DEUDA PÚBLICA / COSTO FINANCIERO DE LA DEUDA	0.00	0.00	0.00	0.00	0.00
TRANSFERENCIAS, PARTICIPACIONES Y APORTACIONES ENTRE DIFERENTES NIVELES Y ÓRDENES DE GOBIERNO	0.00	0.00	0.00	0.00	0.00
SANEAMIENTO DEL SISTEMA FINANCIERO	0.00	0.00	0.00	0.00	0.00
ADEUDOS DE EJERCICIOS FISCALES ANTERIORES	0.00	0.00	0.00	0.00	0.00
TOTAL DEL EGRESO	1,135,367,806.00	84,626,366.47	1,219,994,172.47	217,778,052.32	999,657,882.62

Bajo protesta de decir verdad declaramos que los Estados Financieros y sus datos, son razonablemente correctos y son responsabilidad del emisor.

LIC. DIEGO ISAAC LÓPEZ OSUNA

OFICIAL MAYOR

LIC. FLOR DE MARIA CHAIDEZ LOPEZ

ENCARGADA DE UNIDAD DE ADMINISTRACION

LCP. SINDY DAYANE MONTOYA QUINTERO

ENCARGADA DE UNIDAD DE CONTABILIDAD



FISCALIA GENERAL DEL ESTADO DE SINALOA

ENDEUDAMIENTO NETO
 DEL 1 DE ENERO AL 31 DE MARZO DE 2026
 (Cifras en Pesos)

IPT-EN-16-2603

Identificación del Crédito o Instrumento	Contratación / Colocación	Amortización	Endeudamiento Neto
Créditos Bancarios			
Total Créditos Bancarios	0.00	0.00	0.00
Otros Instrumentos de Deuda			
Total Otros Instrumentos de Deuda	0.00	0.00	0.00
TOTAL	0.00	0.00	0.00

Bajo protesta de decir verdad declaramos que los Estados Financieros y sus notas, son razonablemente correctos y son responsabilidad del emisor.

LIC. DIEGO ISAAC LOPEZ OSUNA

OFICIAL MAYOR

LIC. FLOR DE MARIA CHAIDEZ LOPEZ

ENCARGADA DE UNIDAD DE ADMINISTRACION

LCP. SINDY DAYANE MONTOYA QUINTERO

ENCARGADA DE UNIDAD DE CONTABILIDAD



FISCALIA GENERAL DEL ESTADO DE SINALOA

INTERESES DE LA DEUDA
DEL 1 DE ENERO AL 31 DE MARZO DE 2026
(Cifras en Pesos)

IPT-ID-17-2603

Identificación del Crédito o Instrumento	Devengado	Pagado
Créditos Bancarios		
Total de Intereses de Créditos Bancarios	0.00	0.00
Otros Instrumentos de Deuda		
Total de Intereses de Otros Instrumentos de Deuda	0.00	0.00
TOTAL	0.00	0.00

Bajo protesta de decir verdad declaramos que los Estados Financieros y sus notas, son razonablemente correctos y son responsabilidad del emisor.

LIC. DIEGO ISAAC LÓPEZ OSUNA

LIC. FLOR DE MARÍA CHAIDEZ LOPEZ

LCP. SINDY DAYANE MONTOYA QUINTERO

OFICIAL MAYOR

ENCARGADA DE UNIDAD DE ADMINISTRACION

ENCARGADA DE UNIDAD DE CONTABILIDAD



FISCALIA GENERAL DEL ESTADO DE SINALOA

FLUJO DE FONDOS

DEL 1 DE ENERO AL 31 DE MARZO DE 2026

(Cifras en Pesos)

IPT-18-2603

Concepto	Estmado /Aprobado	Devengado	Recaudado/Pagado
I. Ingresos Presupuestarios			
000000 - Ingresos Derivados de Financiamientos	0.00	0.00	0.00
100000 - Impuestos	0.00	0.00	0.00
200000 - Cuotas y Aportaciones de Seguridad Social	0.00	0.00	0.00
300000 - Contribuciones de Mejoras	0.00	0.00	0.00
400000 - Derechos	0.00	0.00	0.00
500000 - Productos	0.00	188,754.39	188,754.39
600000 - Aprovechamientos	0.00	0.00	0.00
700000 - Ingresos por Venta de Bienes, Prestación de Servicios y Otros Ingresos	0.00	142.00	142.00
800000 - Participaciones, Aportaciones, Convenios, Incentivos Derivados de la Colat	0.00	0.00	0.00
900000 - Transferencias, Asignaciones, Subsidios y Subvenciones, y Pensiones y Ju	1,135,367,806.00	242,004,572.50	242,004,572.50
Total Ingresos Presupuestarios	1,135,367,806.00	242,193,468.89	242,193,468.89
II. Egresos Presupuestarios			
100000 - SERVICIOS PERSONALES	924,409,713.83	176,111,304.62	176,111,304.62
200000 - MATERIALES Y SUMINISTROS	58,567,087.41	13,083,305.14	11,656,849.48
300000 - SERVICIOS GENERALES	123,248,829.76	29,044,573.60	28,021,310.43
400000 - TRANSFERENCIAS, ASIGNACIONES, SUBSIDIOS Y OTRAS AYUDAS	10,132,056.00	0.00	0.00
500000 - BIENES MUEBLES, INMUEBLES E INTANGIBLES	19,010,119.00	2,097,106.49	1,988,587.79
600000 - INVERSIÓN PÚBLICA	0.00	0.00	0.00
700000 - INVERSIONES FINANCIERAS Y OTRAS PROVISIONES	0.00	0.00	0.00
800000 - PARTICIPACIONES Y APORTACIONES	0.00	0.00	0.00
900000 - DEUDA PÚBLICA	0.00	0.00	0.00
Total Egresos Presupuestarios	1,135,367,806.00	220,336,289.85	217,778,052.32
III. Total Flujo de Fondos	0.00	21,857,179.04	24,415,416.57

Bajo protesta de decir verdad declaramos que los Estados Financieros y sus notas, son razonablemente correctos y son responsabilidad del emisor.

LIC. DIEGO ISAAC LOPEZ OSUNA

LIC. FLOR DE MARIA CHAIDEZ LOPEZ

LCP. SINDY DAYANE MONTOYA QUINTERO

OFICIAL MAYOR

ENCARGADA DE UNIDAD DE ADMINISTRACION

ENCARGADA DE UNIDAD DE CONTABILIDAD



FISCALIA GENERAL DEL ESTADO DE SINALOA

INDICADORES DE POSTURA FISCAL

DEL 1 DE ENERO AL 31 DE MARZO DE 2026

(Cifras en Pesos)

IPT-41-2603

Concepto	Estimado/Aprobado	Devengado	Recaudado/Pagado
I. Ingresos Presupuestarios	1,135,367,806.00	242,193,468.89	242,193,468.89
1. Ingresos del Gobierno de la Entidad Federativa	0.00	0.00	0.00
2. Ingresos del Sector Paraestatal	1,135,367,806.00	242,193,468.89	242,193,468.89
II. Egresos Presupuestarios	255,014,766.00	220,336,289.85	217,778,052.32
3. Egresos del Gobierno de la Entidad Federativa	0.00	0.00	0.00
4. Egresos del Sector Paraestatal	255,014,766.00	220,336,289.85	217,778,052.32
III. Balance Presupuestario (Superávit o Déficit) (III = I - II)	880,353,040.00	21,857,179.04	24,415,416.57

Concepto	Estimado/Aprobado	Devengado	Recaudado/Pagado
III. Balance presupuestario (Superávit o Déficit)	880,353,040.00	21,857,179.04	24,415,416.57
IV. Intereses, Comisiones y Gastos de la Deuda	0.00	0.00	0.00
V. Balance Primario (Superávit o Déficit) (V= III + IV)	880,353,040.00	21,857,179.04	24,415,416.57

Concepto	Estimado/Aprobado	Devengado	Recaudado/Pagado
A. Financiamiento	0.00	0.00	0.00
B. Amortización de la deuda	0.00	0.00	0.00
C. Financiamiento Neto	0.00	0.00	0.00

Bajo protesta de decir verdad declaramos que los Estados Financieros y sus notas, son razonablemente correctos y son responsabilidad del emisor.

LIC. DIEGO ISAAC LOPEZ OSUNA

OFICIAL MAYOR

LIC. FLOR DE MARIA CHAIDEZ LOPEZ

ENCARGADA DE UNIDAD DE ADMINISTRACION

LCP. SINDY DAYANE MONTOYA QUINTERO

ENCARGADA DE UNIDAD DE CONTABILIDAD



FGE

FISCALÍA GENERAL DEL
ESTADO DE SINALOA

III. INFORMACIÓN PROGRAMÁTICA



FISCALIA GENERAL DEL ESTADO DE SINALOA
 GASTO POR CATEGORIA PROGRAMATICA
 DEL 1 DE ENERO AL 31 DE MARZO DE 2026

(Cifras en Pesos)

IPG-GCP-19-2603

Concepto	Egresos					Subejercicio
	Aprobado	Ampliaciones/ (Reducciones)	Modificado	Devengado	Pagado	
Programas						
S Subsidios: Sector Social y Privado o Entidades Federativas y Municipios	0.00	0.00	0.00	0.00	0.00	0.00
Subsidios sujetos a Reglas de Operación	0.00	0.00	0.00	0.00	0.00	0.00
Subsidios sujetos a Lineamientos de Operación	0.00	0.00	0.00	0.00	0.00	0.00
U Bienes, Servicios e Infraestructura Pública	1,135,367,806.00	84,626,366.47	1,219,994,172.47	220,336,289.85	217,778,052.32	999,657,882.62
Provisión de Bienes Públicos	0.00	0.00	0.00	0.00	0.00	0.00
Prestación de Servicios Públicos	1,135,367,806.00	84,626,366.47	1,219,994,172.47	220,336,289.85	217,778,052.32	999,657,882.62
Proyectos de inversión en Infraestructura y Obra Pública	0.00	0.00	0.00	0.00	0.00	0.00
K Desempeño de las Funciones de Gobierno	0.00	0.00	0.00	0.00	0.00	0.00
Funciones de las Fuerzas Armadas	0.00	0.00	0.00	0.00	0.00	0.00
Fomento, Promoción y Servicios para el Desarrollo Económico y Social	0.00	0.00	0.00	0.00	0.00	0.00
Regulación y supervisión	0.00	0.00	0.00	0.00	0.00	0.00
Atención a desastres por eventos naturales	0.00	0.00	0.00	0.00	0.00	0.00
Articulación, coordinación e instrumentación de políticas públicas	0.00	0.00	0.00	0.00	0.00	0.00
Investigación y desarrollo	0.00	0.00	0.00	0.00	0.00	0.00
Servicios de protección y conservación ambiental	0.00	0.00	0.00	0.00	0.00	0.00
V Administrativos y de Apoyo a la Gestión Presupuestaria	0.00	0.00	0.00	0.00	0.00	0.00
Apoyo para el desarrollo de las funciones de gobierno	0.00	0.00	0.00	0.00	0.00	0.00
Apoyo al buen gobierno y mejoramiento de la gestión	0.00	0.00	0.00	0.00	0.00	0.00
Provisiones y reasignaciones presupuestarias específicas	0.00	0.00	0.00	0.00	0.00	0.00
Operaciones ajenas	0.00	0.00	0.00	0.00	0.00	0.00
W Operaciones ajenas	0.00	0.00	0.00	0.00	0.00	0.00
C Compromisos, Cumplimiento de Obligaciones y otras Aportaciones	0.00	0.00	0.00	0.00	0.00	0.00
Participaciones a entidades federativas y municipios	0.00	0.00	0.00	0.00	0.00	0.00
Costo financiero, deuda o apoyos a deudores y ahorradores de la banca	0.00	0.00	0.00	0.00	0.00	0.00
Adeudos de ejercicios fiscales anteriores (ADEFAS)	0.00	0.00	0.00	0.00	0.00	0.00
Aportaciones Federates	0.00	0.00	0.00	0.00	0.00	0.00
Pensiones y jubilaciones	0.00	0.00	0.00	0.00	0.00	0.00
Obligaciones de cumplimiento de resolución jurisdiccional	0.00	0.00	0.00	0.00	0.00	0.00
Aportaciones a la seguridad social	0.00	0.00	0.00	0.00	0.00	0.00
Aportaciones a fondos de estabilización	0.00	0.00	0.00	0.00	0.00	0.00
Aportaciones a fondos de inversión y reestructura de pensiones	0.00	0.00	0.00	0.00	0.00	0.00
Z Total del Egreso	1,135,367,806.00	84,626,366.47	1,219,994,172.47	220,336,289.85	217,778,052.32	999,657,882.62

Bajo protesta de decir verdad declaramos que los Estados Financieros y sus notas, son razonablemente correctos y son responsabilidad del emisor.

LIC. DIEGO ISAAC LOPEZ OSUNA

LIC. FLOR DE MARIA CHAVEZ LOPEZ

LCP SINDY DAYANE MCINTOYA QUINTERO

OFICIAL MAYOR

ENCARGADA DE UNIDAD DE ADMINISTRACIÓN

ENCARGADA DE UNIDAD DE CONTABILIDAD



FISCALIA GENERAL DEL ESTADO DE SINALOIA
 PROGRAMAS Y PROYECTOS DE INVERSION
 DEL 1 DE ENERO AL 31 DE MARZO DE 2026

(Cifras en Pesos)

IPG-PPI-20-2603

Programas y Proyectos de Inversión	Clave	Costo Total	Egresos				Egresos Pagado	Porcentaje de Avance 0			
			Aprobado	Modificado	Devengado	D		Deven/Aprob	Deven/Modif	Pagado/Aprob	Pagado/Modif
			A	B	C	D	E	F	G	H	
Total		0.00	0.00	0.00	0.00	0.00	0.00	0.00	0.00	0.00	
Programas de Inversión											
Programa de Inversión de Adquisiciones		0.00	0.00	0.00	0.00	0.00	0.00	0.00	0.00	0.00	
Programa de Inversión de Mantenimiento		0.00	0.00	0.00	0.00	0.00	0.00	0.00	0.00	0.00	
Otros Programas de Inversión		0.00	0.00	0.00	0.00	0.00	0.00	0.00	0.00	0.00	
Programa de Estudios de Preinversión		0.00	0.00	0.00	0.00	0.00	0.00	0.00	0.00	0.00	
Programas con Inversión Concluida											
Programa de Inversión de Adquisiciones		0.00	0.00	0.00	0.00	0.00	0.00	0.00	0.00	0.00	
Programa de Inversión de Mantenimiento		0.00	0.00	0.00	0.00	0.00	0.00	0.00	0.00	0.00	
Otros Programas de Inversión		0.00	0.00	0.00	0.00	0.00	0.00	0.00	0.00	0.00	
Programa de Estudios de Preinversión		0.00	0.00	0.00	0.00	0.00	0.00	0.00	0.00	0.00	
Programas con Inversión en Proceso											
Programa de Inversión de Adquisiciones		0.00	0.00	0.00	0.00	0.00	0.00	0.00	0.00	0.00	
Programa de Inversión de Mantenimiento		0.00	0.00	0.00	0.00	0.00	0.00	0.00	0.00	0.00	
Otros Programas de Inversión		0.00	0.00	0.00	0.00	0.00	0.00	0.00	0.00	0.00	
Programa de Estudios de Preinversión		0.00	0.00	0.00	0.00	0.00	0.00	0.00	0.00	0.00	
Proyectos de Inversión											
Proyecto de Inversión de Infraestructura Económica		0.00	0.00	0.00	0.00	0.00	0.00	0.00	0.00	0.00	
Proyecto de Inversión de Infraestructura Social		0.00	0.00	0.00	0.00	0.00	0.00	0.00	0.00	0.00	
Proyecto de Inversión de Infraestructura Gubernamental		0.00	0.00	0.00	0.00	0.00	0.00	0.00	0.00	0.00	
Proyectos con Inversión de Inmuebles											
Proyecto de Inversión de Inversión de Inmuebles		0.00	0.00	0.00	0.00	0.00	0.00	0.00	0.00	0.00	
Proyectos con Inversión Concluida											
Proyecto de Inversión de Infraestructura Económica		0.00	0.00	0.00	0.00	0.00	0.00	0.00	0.00	0.00	
Proyecto de Inversión de Infraestructura Social		0.00	0.00	0.00	0.00	0.00	0.00	0.00	0.00	0.00	
Proyecto de Inversión de Infraestructura Gubernamental		0.00	0.00	0.00	0.00	0.00	0.00	0.00	0.00	0.00	
Proyectos con Inversión en Proceso											
Proyecto de Inversión de Inversión de Inmuebles		0.00	0.00	0.00	0.00	0.00	0.00	0.00	0.00	0.00	
Proyecto de Inversión de Infraestructura Económica		0.00	0.00	0.00	0.00	0.00	0.00	0.00	0.00	0.00	
Proyecto de Inversión de Infraestructura Social		0.00	0.00	0.00	0.00	0.00	0.00	0.00	0.00	0.00	
Proyecto de Inversión de Infraestructura Gubernamental		0.00	0.00	0.00	0.00	0.00	0.00	0.00	0.00	0.00	
Proyecto de Inversión de Inversión de Inmuebles		0.00	0.00	0.00	0.00	0.00	0.00	0.00	0.00	0.00	

Bajo protesta de decir verdad declaramos que los Estados Financieros y susyngas, son razonablemente correctos y son responsabilidad del emisor.

LIC. DIEGO IBAC LOPEZ OSUNA
 ENCARGADO DE UNIDAD DE ADMINISTRACION

LIC. FLOR DE MARIA CHAVEZ LOPEZ
 ENCARGADA DE UNIDAD DE CONTABILIDAD

LCP. SINDY AYANE MONTOYA QUINTERO
 ENCARGADA DE UNIDAD DE CONTABILIDAD

FISCALIA GENERAL DEL ESTADO DE SINALOA
INDICADORES DE RESULTADOS POR PROGRAMA PRESUPUESTARIO
DEL 1 DE ENERO AL 31 DE MARZO DE 2026

IPG-IR-21-2603

(Cifras en Pesos)

Categoría Programática	Indicadores					Metas					Presupuesto(Pesos)							
	Denominación del Indicador	Nivel	Tipo	Dimensión a Medir	Unidad de Medida	Aprobada Anual	Aprobada del Periodo	Modificada Anual	Modificada del Periodo	Alcanzada	Porcentaje de cumplimiento		Devengado	Porcentaje de Devengado		Pagado	Porcentaje de Pagado	
											Aprob	Alc./		Deven/	Aprob		Pagado/	Modif
F	SF	PP																

TOTAL DEL GASTO EN LOS PROGRAMAS PRESUPUESTARIOS ASOCIADOS A INDICADORES																			
												0.00			0.00		0.00		0.00
TOTAL DEL GASTO EN LOS PROGRAMAS PRESUPUESTARIOS NO ASOCIADOS A INDICADORES																			
												1,135,367,806.00	220,336,289.85	19.41	19.18	217,778,052.32	18.06	19.18	17.85
												1,219,994,172.47	217,778,052.32	18.06	19.18	217,778,052.32	18.06	19.18	17.85
TOTAL DEL GASTO EN LOS PROGRAMAS PRESUPUESTARIOS POR ENTIDAD FISCALIZABLE																			
												1,135,367,806.00	220,336,289.85	19.41	19.18	217,778,052.32	18.06	19.18	17.85
												1,219,994,172.47	217,778,052.32	18.06	19.18	217,778,052.32	18.06	19.18	17.85

Bajo protesta de decir verdad declaramos que los Estados Financieros y sus notas, son razonablemente correctos y son responsabilidad del emisor.

LIC. DIEGO ISAAC LÓPEZ OSUNA
OFICIAL MAYOR

LIC. FLOR DE MARIA CHAIDEZ LOPEZ
ENCARGADA DE UNIDAD DE ADMINISTRACION

LIC. SIXTY DAYANE MONTOYA QUINTERO
ENCARGADA DE UNIDAD DE CONTABILIDAD



FGE
FISCALÍA GENERAL DEL
ESTADO DE SINALOA

IV. INFORMACIÓN ADICIONAL

Bld. Enrique Sánchez Alonso No. 1833
Desarrollo Urbano Tres Ríos, Culiacán, Sinaloa, C.P. 80020
Conmutador (667) 7-59-68-00 y 7-13-32-00



FISCALIA GENERAL DEL ESTADO DE SINALOA

BALANZA DE COMPROBACION

DEL 1 DE ENERO AL 31 DE MARZO DE 2026

IA-BC-22-260103

Cuenta	Nombre de la Cuenta	Saldo Anterior		Movimientos		Saldo Actual	
		Deudor	Acreedor	Deudor	Acreedor	Deudor	Acreedor
1000 ACTIVO		180,859,622.81		867,279,403.56	862,240,572.22	185,898,454.15	
1100 ACTIVO CIRCULANTE		103,723,464.49		865,182,297.07	856,826,661.58	112,079,099.98	
1110 EFECTIVO Y EQUIVALENTES		101,888,883.79		621,196,480.87	612,992,792.86	110,092,571.80	
1111 EFECTIVO		62.05		1,168,403.25	822,420.85	346,044.45	
1112 BANCOS/TESORERÍA		101,888,821.74		620,028,077.62	612,170,372.01	109,746,527.35	
1120 DERECHOS A RECIBIR EFECTIVO O EQUIVALENTES		184,033.85		242,677,984.09	242,706,042.50	155,975.44	
1122 CUENTAS POR COBRAR A CORTO PLAZO		0.00		242,004,714.50	242,004,714.50	0.00	
1123 DEUDORES DIVERSOS POR COBRAR A CORTO PLAZO		177,218.27		484,515.20	509,273.61	152,459.86	
1124 INGRESOS POR RECUPERAR A CORTO PLAZO		0.00		188,754.39	188,754.39	0.00	
1129 OTROS DERECHOS A RECIBIR EFECTIVO O EQUIVALENTES A CORTO PLAZO		6,815.58		0.00	3,300.00	3,515.58	
1130 DERECHOS A RECIBIR BIENES O SERVICIOS		1,650,546.85		1,307,832.11	1,127,826.22	1,830,552.74	
1131 ANTICIPO A PROVEEDORES POR ADQUISICIÓN DE BIENES Y PRESTACIÓN DE SERVICIOS A CORTO PLAZO		1,494,813.80		1,307,832.11	1,127,826.22	1,674,819.69	
1134 ANTICIPO A CONTRATISTAS POR OBRAS PÚBLICAS A CORTO PLAZO		155,733.05		0.00		155,733.05	
1200 ACTIVO NO CIRCULANTE		77,136,158.32		2,097,106.49	5,413,910.64	73,819,354.17	
1230 BIENES INMUEBLES, INFRAESTRUCTURA Y CONSTRUCCIONES EN PROCESO		2,646,341.47		0.00		2,646,341.47	
1236 CONSTRUCCIONES EN PROCESO EN BIENES PROPIOS		2,646,341.47		0.00		2,646,341.47	
1240 BIENES MUEBLES		475,141,361.63		2,097,106.49		477,238,468.12	
1241 MOBILIARIO Y EQUIPO DE ADMINISTRACIÓN		178,794,185.35		221,912.30		179,016,097.65	
1242 MOBILIARIO Y EQUIPO EDUCACIONAL Y RECREATIVO		7,698,997.42		11,619.62		7,710,617.04	
1243 EQUIPO E INSTRUMENTAL MÉDICO Y DE LABORATORIO		26,721,077.33		0.00		26,721,077.33	
1244 VEHÍCULOS Y EQUIPO DE TRANSPORTE		181,413,666.24		0.00		181,413,666.24	
1245 EQUIPO DE DEFENSA Y SEGURIDAD		21,435,321.15		0.00		21,435,321.15	
1246 MAQUINARIA, OTROS EQUIPOS Y HERRAMIENTAS		59,078,114.14		1,863,574.57		60,941,688.71	
1250 ACTIVOS INTANGIBLES		46,862,915.21		0.00		46,862,915.21	
1251 SOFTWARE		46,862,915.21		0.00		46,862,915.21	
1260 DEPRECIACIÓN, DETERIORO Y AMORTIZACIÓN ACUMULADA DE BIENES			448,619,036.08		5,313,910.64		453,932,946.72
1263 DEPRECIACIÓN ACUMULADA DE BIENES MUEBLES			401,963,834.25		5,290,634.54		407,254,468.79
1265 AMORTIZACIÓN ACUMULADA DE ACTIVOS INTANGIBLES			46,655,201.83		23,276.10		46,678,477.93
1270 ACTIVOS DIFERIDOS		1,104,576.09		0.00	100,000.00	1,004,576.09	
1279 OTROS ACTIVOS DIFERIDOS		1,104,576.09		0.00	100,000.00	1,004,576.09	
2000 PASIVO			40,357,965.46	230,878,831.75	216,918,657.80		26,397,791.51
2100 PASIVO CIRCULANTE			40,357,965.46	230,878,831.75	216,918,657.80		26,397,791.51
2110 CUENTAS POR PAGAR A CORTO PLAZO			32,901,254.41	230,862,819.75	216,910,998.02		18,949,432.68
2111 SERVICIOS PERSONALES POR PAGAR A CORTO PLAZO			5,080,821.75	154,579,045.55	154,873,385.55		5,375,161.75
2112 PROVEEDORES POR PAGAR A CORTO PLAZO			1,187,211.41	34,162,242.79	35,496,803.01		2,521,771.63
2117 RETENCIONES Y CONTRIBUCIONES POR PAGAR A CORTO PLAZO			23,882,895.08	41,762,090.60	26,056,244.31		8,177,048.79
2119 OTRAS CUENTAS POR PAGAR A CORTO PLAZO			2,750,326.17	359,440.81	484,565.15		2,875,450.51
2190 OTROS PASIVOS A CORTO PLAZO			7,456,711.05	16,012.00	7,659.78		7,448,358.83
2191 INGRESOS POR CLASIFICAR			2,205.95		7,659.78		9,865.73
2199 OTROS PASIVOS CIRCULANTES			7,454,505.10	16,012.00	0.00		7,438,493.10
3000 HACIENDA PÚBLICA/PATRIMONIO			140,501,657.35	4,694,043.89	5,052,673.99		140,860,287.45
3100 HACIENDA PÚBLICA/PATRIMONIO CONTRIBUIDO			174,602,177.14	0.00	0.00		174,602,177.14
3120 DONACIONES DE CAPITAL			174,602,177.14		0.00		174,602,177.14
3200 HACIENDA PÚBLICA/PATRIMONIO GENERADO			-34,100,519.79	4,694,043.89	5,052,673.99		-33,741,889.69
3210 Resultado del Ejercicio (Ahorro/Desahorro)			4,694,043.89	4,694,043.89	0.00		0.00
3220 RESULTADOS DE EJERCICIOS ANTERIORES			-38,965,724.32		5,052,673.99		-33,913,050.33



FISCALIA GENERAL DEL ESTADO DE SINALOA

BALANZA DE COMPROBACION

DEL 1 DE ENERO AL 31 DE MARZO DE 2026

IA-BC-22-260103

Cuenta	Nombre de la Cuenta	Saldo Anterior		Movimientos		Saldo Actual	
		Deudor	Acreedor	Deudor	Acreedor	Deudor	Acreedor
3250	RECTIFICACIONES DE RESULTADOS DE EJERCICIOS ANTERIORES		171,160.64		0.00		171,160.64
3252	CAMBIOS POR ERRORES CONTABLES		171,160.64		0.00		171,160.64
4000	INGRESOS Y OTROS BENEFICIOS		0.00		242,193,469.23		242,193,469.23
4100	INGRESOS DE GESTIÓN		0.00		188,754.39		188,754.39
4150	Productos		0.00		188,754.39		188,754.39
4151	Productos		0.00		188,754.39		188,754.39
4200	Participaciones, Aportaciones, Convenios, Incentivos Derivados de la Colaboración Fiscal, Fondos Distintos de Aportaciones, Transferencias, Asignaciones, Subsidios y Subvenciones, y Pensiones y Jubilaciones		0.00		242,004,572.50		242,004,572.50
4220	Transferencias, Asignaciones, Subsidios y Subvenciones, y Pensiones y Jubilaciones		0.00		242,004,572.50		242,004,572.50
4221	Transferencias y Asignaciones		0.00		242,004,572.50		242,004,572.50
4300	OTROS INGRESOS Y BENEFICIOS		0.00		142.34		142.34
4390	OTROS INGRESOS Y BENEFICIOS VARIOS		0.00		142.34		142.34
4399	OTROS INGRESOS Y BENEFICIOS VARIOS		0.00		142.34		142.34
5000	GASTOS Y OTRAS PERDIDAS	0.00		223,553,094.04		223,553,094.04	
5100	GASTOS DE FUNCIONAMIENTO	0.00		218,239,183.36		218,239,183.36	
5110	SERVICIOS PERSONALES	0.00		176,111,304.62		176,111,304.62	
5111	REMUNERACIONES AL PERSONAL DE CARÁCTER PERMANENTE	0.00		32,476,444.42		32,476,444.42	
5113	REMUNERACIONES ADICIONALES Y ESPECIALES	0.00		91,617,334.17		91,617,334.17	
5114	SEGURIDAD SOCIAL	0.00		15,958,951.00		15,958,951.00	
5115	OTRAS PRESTACIONES SOCIALES Y ECONÓMICAS	0.00		18,297,000.32		18,297,000.32	
5116	PAGO DE ESTÍMULOS A SERVIDORES PÚBLICOS	0.00		17,761,574.71		17,761,574.71	
5120	MATERIALES Y SUMINISTROS	0.00		13,083,305.14		13,083,305.14	
5121	MATERIALES DE ADMINISTRACIÓN, EMISIÓN DE DOCUMENTOS Y ARTÍCULOS OFICIALES	0.00		2,079,595.34		2,079,595.34	
5122	ALIMENTOS Y UTENSILIOS	0.00		847,058.29		847,058.29	
5124	MATERIALES Y ARTÍCULOS DE CONSTRUCCIÓN Y DE REPARACIÓN	0.00		130,577.67		130,577.67	
5125	PRODUCTOS QUÍMICOS, FARMACÉUTICOS Y DE LABORATORIO	0.00		805,292.83		805,292.83	
5126	COMBUSTIBLES, LUBRICANTES Y ADITIVOS	0.00		8,469,962.96		8,469,962.96	
5129	HERRAMIENTAS, REFACCIONES Y ACCESORIOS MENORES	0.00		750,818.05		750,818.05	
5130	SERVICIOS GENERALES	0.00		29,044,573.60		29,044,573.60	
5131	SERVICIOS BÁSICOS	0.00		3,701,991.26		3,701,991.26	
5132	SERVICIOS DE ARRENDAMIENTO	0.00		8,322,126.52		8,322,126.52	
5133	SERVICIOS PROFESIONALES, CIENTÍFICOS Y TÉCNICOS Y OTROS SERVICIOS	0.00		3,780,409.79		3,780,409.79	
5134	SERVICIOS FINANCIEROS, BANCARIOS Y COMERCIALES	0.00		128,495.81		128,495.81	
5135	SERVICIOS DE INSTALACIÓN, REPARACIÓN, MANTENIMIENTO Y CONSERVACIÓN	0.00		6,946,162.38		6,946,162.38	
5137	SERVICIOS DE TRASLADO Y VIÁTICOS	0.00		1,112,109.86		1,112,109.86	
5138	SERVICIOS OFICIALES	0.00		201,586.98		201,586.98	
5139	OTROS SERVICIOS GENERALES	0.00		4,851,691.00		4,851,691.00	
5500	OTROS GASTOS Y PERDIDAS EXTRAORDINARIAS	0.00		5,313,910.68		5,313,910.68	
5510	ESTIMACIONES, DEPRECIACIONES, DETERIOROS, OBSOLESCENCIA Y AMORTIZACIONES	0.00		5,313,910.64		5,313,910.64	
5515	DEPRECIACIÓN DE BIENES MUEBLES	0.00		5,290,634.54		5,290,634.54	
5517	AMORTIZACIÓN DE ACTIVOS INTANGIBLES	0.00		23,276.10		23,276.10	
5590	OTROS GASTOS	0.00		0.04		0.04	
5599	OTROS GASTOS VARIOS	0.00		0.04		0.04	
7110	VALORES EN CUSTODIA	9,915,585.80		0.00		9,915,585.80	
7120	CUSTODIA DE VALORES		9,915,585.80		0.00		9,915,585.80



FISCALIA GENERAL DEL ESTADO DE SINALOA

BALANZA DE COMPROBACION
DEL 1 DE ENERO AL 31 DE MARZO DE 2026

IA-BC-22-260103

Cuenta	Nombre de la Cuenta	Saldo Anterior		Movimientos		Saldo Actual	
		Deudor	Acreedor	Deudor	Acreedor	Deudor	Acreedor
7210	AUTORIZACIÓN PARA LA EMISIÓN DE BONOS, TÍTULOS Y VALORES DE LA DEUDA PÚBLICA INTERNA	993,904.81		0.00		993,904.81	
7230	EMISIONES AUTORIZADAS DE LA DEUDA PÚBLICA INTERNA Y EXTERNA		993,904.81		0.00		993,904.81
7510	CONTRATOS PARA INVERSIÓN MEDIANTE PROYECTOS PARA PRESTACIÓN DE SERVICIOS (PPS) Y SIMILARES	3,280,200.00		0.00		3,280,200.00	
7520	INVERSIÓN PÚBLICA CONTRATADA MEDIANTE PROYECTOS PARA PRESTACIÓN DE SERVICIOS (PPS) Y SIMILARES		3,280,200.00		0.00		3,280,200.00
7630	BIENES BAJO CONTRATO EN COMODATO	2,729,074.00		0.00		2,729,074.00	
7640	CONTRATO DE COMODATO POR BIENES		2,729,074.00		0.00		2,729,074.00
7710	FONDOS FEDERALES ASIGNADOS	502,240.19		0.00		502,240.19	
7720	ASIGNACION DE FONDOS FEDERALES		502,240.19		0.00		502,240.19
8000	CUENTAS DE ORDEN PRESUPUESTARIAS	0.00		3,847,736,430.69	3,847,736,430.69	0.00	
8100	LEY DE INGRESOS	0.00		1,704,381,110.25	1,704,381,110.25	0.00	
8110	LEY DE INGRESOS ESTIMADA	0.00		1,135,367,806.00		1,135,367,806.00	
8120	LEY DE INGRESOS POR EJECUTAR		0.00	242,193,468.89	1,219,994,172.47		977,800,703.58
8130	MODIFICACIONES A LA LEY DE INGRESOS ESTIMADA	0.00		84,626,366.47		84,626,366.47	
8140	LEY DE INGRESOS DEVENGADA		0.00	242,193,468.89	242,193,468.89		0.00
8150	LEY DE INGRESOS RECAUDADA		0.00	242,193,468.89			242,193,468.89
8200	PRESUPUESTO DE EGRESOS	0.00	0.00	2,143,355,320.44	2,143,355,320.44	0.00	0.00
8210	PRESUPUESTO DE EGRESOS APROBADO		0.00		1,135,367,806.00		1,135,367,806.00
8220	PRESUPUESTO DE EGRESOS POR EJERCER	0.00		1,243,526,383.72	243,936,542.23	999,589,841.49	
8230	MODIFICACIONES AL PRESUPUESTO DE EGRESOS APROBADO		0.00	23,532,211.25	108,158,577.72		84,626,366.47
8240	PRESUPUESTO DE EGRESOS COMPROMETIDO	0.00		220,404,330.98	220,336,289.85	68,041.13	
8250	PRESUPUESTO DE EGRESOS DEVENGADO	0.00		220,336,289.85	217,778,052.32	2,558,237.53	
8260	PRESUPUESTO DE EGRESOS EJERCIDO	0.00		217,778,052.32	217,778,052.32	0.00	
8270	PRESUPUESTO DE EGRESOS PAGADO	0.00		217,778,052.32		217,778,052.32	
		646,899,663.69		5,174,141,803.93		3,320,793,844.65	
			646,899,663.69		5,174,141,803.93		3,320,793,844.65

Bajo protesta de decir verdad declaramos que los Estados Financieros y sus notas, son razonablemente correctos y son responsabilidad del emisor.

LIC. DIEGO ISAAC LÓPEZ OSUNA

OFICIAL MAYOR

LIC. FLOR DE MARIA CHAIDEZ LOPEZ

ENCARGADA DE UNIDAD DE ADMINISTRACION

LCP. SINDY DAYANE MONTOYA CUNTEFO

ENCARGADA DE UNIDAD DE CONTABILIDAD



FISCALIA GENERAL DEL ESTADO DE SINALOA

BALANZA DE COMPROBACION

DEL 1 DE MARZO AL 31 DE MARZO DE 2026

IA-BC-22-2603

Cuenta	Nombre de la Cuenta	Saldo Anterior		Movimientos		Saldo Actual	
		Deudor	Acreedor	Deudor	Acreedor	Deudor	Acreedor
1000 ACTIVO		180,862,624.62		280,680,181.48	275,644,351.95	185,898,454.15	
1100 ACTIVO CIRCULANTE		105,400,355.28		280,446,649.56	273,767,904.86	112,079,099.98	
1110 EFECTIVO Y EQUIVALENTES		103,608,244.81		196,546,072.12	190,061,745.13	110,092,571.80	
1111 EFECTIVO		341,044.45		268,863.84	263,863.84	346,044.45	
1112 BANCOS/TESORERÍA		103,267,200.36		196,277,208.28	189,797,881.29	109,746,527.35	
1120 DERECHOS A RECIBIR EFECTIVO O EQUIVALENTES		209,955.63		83,145,965.62	83,199,945.81	155,975.44	
1122 CUENTAS POR COBRAR A CORTO PLAZO		0.00		82,895,255.50	82,895,255.50	0.00	
1123 DEUDORES DIVERSOS POR COBRAR A CORTO PLAZO		203,140.05		194,004.00	244,684.19	152,459.86	
1124 INGRESOS POR RECUPERAR A CORTO PLAZO		0.00		56,706.12	56,706.12	0.00	
1129 OTROS DERECHOS A RECIBIR EFECTIVO O EQUIVALENTES A CORTO PLAZO		6,815.58		0.00	3,300.00	3,515.58	
1130 DERECHOS A RECIBIR BIENES O SERVICIOS		1,582,154.84		754,611.82	506,213.92	1,830,552.74	
1131 ANTICIPO A PROVEEDORES POR ADQUISICIÓN DE BIENES Y PRESTACIÓN DE SERVICIOS A CORTO PLAZO		1,426,421.79		754,611.82	506,213.92	1,674,819.69	
1134 ANTICIPO A CONTRATISTAS POR OBRAS PÚBLICAS A CORTO PLAZO		155,733.05		0.00		155,733.05	
1200 ACTIVO NO CIRCULANTE		75,462,269.34		233,531.92	1,876,447.09	73,819,354.17	
1230 BIENES INMUEBLES, INFRAESTRUCTURA Y CONSTRUCCIONES EN PROCESO		2,646,341.47		0.00		2,646,341.47	
1236 CONSTRUCCIONES EN PROCESO EN BIENES PROPIOS		2,646,341.47		0.00		2,646,341.47	
1240 BIENES MUEBLES		477,004,936.20		233,531.92		477,238,468.12	
1241 MOBILIARIO Y EQUIPO DE ADMINISTRACIÓN		178,794,185.35		221,912.30		179,016,097.65	
1242 MOBILIARIO Y EQUIPO EDUCACIONAL Y RECREATIVO		7,698,997.42		11,619.62		7,710,617.04	
1243 EQUIPO E INSTRUMENTAL MÉDICO Y DE LABORATORIO		26,721,077.33		0.00		26,721,077.33	
1244 VEHÍCULOS Y EQUIPO DE TRANSPORTE		181,413,666.24		0.00		181,413,666.24	
1245 EQUIPO DE DEFENSA Y SEGURIDAD		21,435,321.15		0.00		21,435,321.15	
1246 MAQUINARIA, OTROS EQUIPOS Y HERRAMIENTAS		60,941,688.71		0.00		60,941,688.71	
1250 ACTIVOS INTANGIBLES		46,862,915.21		0.00		46,862,915.21	
1251 SOFTWARE		46,862,915.21		0.00		46,862,915.21	
1260 DEPRECIACIÓN, DETERIORO Y AMORTIZACIÓN ACUMULADA DE BIENES			452,156,499.63		1,776,447.09		453,932,946.72
1263 DEPRECIACIÓN ACUMULADA DE BIENES MUEBLES			405,485,780.40		1,768,688.39		407,254,468.79
1265 AMORTIZACIÓN ACUMULADA DE ACTIVOS INTANGIBLES			46,670,719.23		7,758.70		46,678,477.93
1270 ACTIVOS DIFERIDOS		1,104,576.09		0.00	100,000.00	1,004,576.09	
1279 OTROS ACTIVOS DIFERIDOS		1,104,576.09		0.00	100,000.00	1,004,576.09	
2000 PASIVO			25,079,264.90	75,175,931.11	76,494,457.72		26,397,791.51
2100 PASIVO CIRCULANTE			25,079,264.90	75,175,931.11	76,494,457.72		26,397,791.51
2110 CUENTAS POR PAGAR A CORTO PLAZO			17,638,565.85	75,175,931.11	76,486,797.94		18,949,432.68
2111 SERVICIOS PERSONALES POR PAGAR A CORTO PLAZO			5,266,772.75	53,201,754.02	53,310,143.02		5,375,161.75
2112 PROVEEDORES POR PAGAR A CORTO PLAZO			2,057,978.01	13,482,975.24	13,946,768.86		2,521,771.63
2117 RETENCIONES Y CONTRIBUCIONES POR PAGAR A CORTO PLAZO			7,483,737.90	8,461,186.43	9,154,497.32		8,177,048.79
2119 OTRAS CUENTAS POR PAGAR A CORTO PLAZO			2,830,077.19	30,015.42	75,388.74		2,875,450.51
2190 OTROS PASIVOS A CORTO PLAZO			7,440,699.05		7,659.78		7,448,358.83
2191 INGRESOS POR CLASIFICAR			2,205.95		7,659.78		9,865.73
2199 OTROS PASIVOS CIRCULANTES			7,438,493.10		0.00		7,438,493.10
3000 HACIENDA PÚBLICA/PATRIMONIO			140,853,714.99		6,572.46		140,860,287.45
3100 HACIENDA PÚBLICA/PATRIMONIO CONTRIBUIDO			174,602,177.14		0.00		174,602,177.14
3120 DONACIONES DE CAPITAL			174,602,177.14		0.00		174,602,177.14
3200 HACIENDA PÚBLICA/PATRIMONIO GENERADO			-33,748,462.15		6,572.46		-33,741,889.69
3220 RESULTADOS DE EJERCICIOS ANTERIORES			-33,919,622.79		6,572.46		-33,913,050.33



FISCALIA GENERAL DEL ESTADO DE SINALOA

BALANZA DE COMPROBACION
DEL 1 DE MARZO AL 31 DE MARZO DE 2026

IA-BC-22-2603

Cuenta	Nombre de la Cuenta	Saldo Anterior		Movimientos		Saldo Actual	
		Deudor	Acreedor	Deudor	Acreedor	Deudor	Acreedor
3250	RECTIFICACIONES DE RESULTADOS DE EJERCICIOS ANTERIORES		171,160.64		0.00		171,160.64
3252	CAMBIOS POR ERRORES CONTABLES		171,160.64		0.00		171,160.64
4000	INGRESOS Y OTROS BENEFICIOS		159,241,507.35		82,951,961.88		242,193,469.23
4100	INGRESOS DE GESTIÓN		132,048.27		56,706.12		188,754.39
4150	Productos		132,048.27		56,706.12		188,754.39
4151	Productos		132,048.27		56,706.12		188,754.39
4200	Participaciones, Aportaciones, Convenios, Incentivos Derivados de la Colaboración Fiscal, Fondos Distintos de Aportaciones, Transferencias, Asignaciones, Subsidios y Subvenciones, y Pensiones y Jubilaciones		159,109,459.00		82,895,113.50		242,004,572.50
4220	Transferencias, Asignaciones, Subsidios y Subvenciones, y Pensiones y Jubilaciones		159,109,459.00		82,895,113.50		242,004,572.50
4221	Transferencias y Asignaciones		159,109,459.00		82,895,113.50		242,004,572.50
4300	OTROS INGRESOS Y BENEFICIOS		0.08		142.26		142.34
4390	OTROS INGRESOS Y BENEFICIOS VARIOS		0.08		142.26		142.34
4399	OTROS INGRESOS Y BENEFICIOS VARIOS		0.08		142.26		142.34
5000	GASTOS Y OTRAS PERDIDAS	144,311,862.62		79,241,231.42		223,553,094.04	
5100	GASTOS DE FUNCIONAMIENTO	140,774,399.06		77,464,784.30		218,239,183.36	
5110	SERVICIOS PERSONALES	115,331,388.56		60,779,916.06		176,111,304.62	
5111	REMUNERACIONES AL PERSONAL DE CARÁCTER PERMANENTE	21,730,760.60		10,745,683.82		32,476,444.42	
5113	REMUNERACIONES ADICIONALES Y ESPECIALES	59,697,900.86		31,919,433.31		91,617,334.17	
5114	SEGURIDAD SOCIAL	10,582,212.00		5,376,739.00		15,958,951.00	
5115	OTRAS PRESTACIONES SOCIALES Y ECONÓMICAS	12,231,795.86		6,065,204.46		18,297,000.32	
5116	PAGO DE ESTÍMULOS A SERVIDORES PÚBLICOS	11,088,719.24		6,672,855.47		17,761,574.71	
5120	MATERIALES Y SUMINISTROS	7,779,487.46		5,303,817.68		13,083,305.14	
5121	MATERIALES DE ADMINISTRACIÓN, EMISIÓN DE DOCUMENTOS Y ARTÍCULOS OFICIALES	1,170,447.45		909,147.89		2,079,595.34	
5122	ALIMENTOS Y UTENSILIOS	580,740.65		266,317.64		847,058.29	
5124	MATERIALES Y ARTÍCULOS DE CONSTRUCCIÓN Y DE REPARACIÓN	8,155.14		122,422.53		130,577.67	
5125	PRODUCTOS QUÍMICOS, FARMACÉUTICOS Y DE LABORATORIO	376,624.36		428,668.47		805,292.83	
5126	COMBUSTIBLES, LUBRICANTES Y ADITIVOS	5,248,173.13		3,221,789.83		8,469,962.96	
5129	HERRAMIENTAS, REFACCIONES Y ACCESORIOS MENORES	395,346.73		355,471.32		750,818.05	
5130	SERVICIOS GENERALES	17,663,523.04		11,381,050.56		29,044,573.60	
5131	SERVICIOS BÁSICOS	2,602,753.69		1,099,237.57		3,701,991.26	
5132	SERVICIOS DE ARRENDAMIENTO	5,311,733.88		3,010,392.64		8,322,126.52	
5133	SERVICIOS PROFESIONALES, CIENTÍFICOS Y TÉCNICOS Y OTROS SERVICIOS	2,439,227.21		1,341,182.58		3,780,409.79	
5134	SERVICIOS FINANCIEROS, BANCARIOS Y COMERCIALES	63,591.92		64,903.89		128,495.81	
5135	SERVICIOS DE INSTALACIÓN, REPARACIÓN, MANTENIMIENTO Y CONSERVACIÓN	3,403,093.39		3,543,068.99		6,946,162.38	
5137	SERVICIOS DE TRASLADO Y VIÁTICOS	672,202.97		439,906.89		1,112,109.86	
5138	SERVICIOS OFICIALES	162,389.98		39,197.00		201,586.98	
5139	OTROS SERVICIOS GENERALES	3,008,530.00		1,843,161.00		4,851,691.00	
5500	OTROS GASTOS Y PERDIDAS EXTRAORDINARIAS	3,537,463.56		1,776,447.12		5,313,910.68	
5510	ESTIMACIONES, DEPRECIACIONES, DETERIOROS, OBSOLESCENCIA Y AMORTIZACIONES	3,537,463.55		1,776,447.09		5,313,910.64	
5515	DEPRECIACIÓN DE BIENES MUEBLES	3,521,946.15		1,768,688.39		5,290,634.54	
5517	AMORTIZACIÓN DE ACTIVOS INTANGIBLES	15,517.40		7,758.70		23,276.10	
5590	OTROS GASTOS	0.01		0.03		0.04	
5599	OTROS GASTOS VARIOS	0.01		0.03		0.04	
7110	VALORES EN CUSTODIA	9,915,585.80		0.00		9,915,585.80	
7120	CUSTODIA DE VALORES		9,915,585.80		0.00		9,915,585.80



FISCALIA GENERAL DEL ESTADO DE SINALOA

BALANZA DE COMPROBACION
DEL 1 DE MARZO AL 31 DE MARZO DE 2026

IA-BC-22-2603

Cuenta	Nombre de la Cuenta	Saldo Anterior		Movimientos		Saldo Actual	
		Deudor	Acreedor	Deudor	Acreedor	Deudor	Acreedor
7210	AUTORIZACIÓN PARA LA EMISIÓN DE BONOS, TÍTULOS Y VALORES DE LA DEUDA PÚBLICA INTERNA	993,904.81		0.00		993,904.81	
7230	EMISIONES AUTORIZADAS DE LA DEUDA PÚBLICA INTERNA Y EXTERNA		993,904.81		0.00		993,904.81
7510	CONTRATOS PARA INVERSIÓN MEDIANTE PROYECTOS PARA PRESTACIÓN DE SERVICIOS (PPS) Y SIMILARES	3,280,200.00		0.00		3,280,200.00	
7520	INVERSIÓN PÚBLICA CONTRATADA MEDIANTE PROYECTOS PARA PRESTACIÓN DE SERVICIOS (PPS) Y SIMILARES		3,280,200.00		0.00		3,280,200.00
7630	BIENES BAJO CONTRATO EN COMODATO	2,729,074.00		0.00		2,729,074.00	
7640	CONTRATO DE COMODATO POR BIENES		2,729,074.00		0.00		2,729,074.00
7710	FONDOS FEDERALES ASIGNADOS	502,240.19		0.00		502,240.19	
7720	ASIGNACION DE FONDOS FEDERALES		502,240.19		0.00		502,240.19
8000	CUENTAS DE ORDEN PRESUPUESTARIAS	0.00		550,917,041.74	550,917,041.74	0.00	
8100	LEY DE INGRESOS	0.00		191,781,832.36	191,781,832.36	0.00	
8110	LEY DE INGRESOS ESTIMADA	1,135,367,806.00		0.00		1,135,367,806.00	
8120	LEY DE INGRESOS POR EJECUTAR		1,034,874,756.08	82,951,961.62	25,877,909.12		977,800,703.58
8130	MODIFICACIONES A LA LEY DE INGRESOS ESTIMADA	58,748,457.35		25,877,909.12		84,626,366.47	
8140	LEY DE INGRESOS DEVENGADA		0.00	82,951,961.62	82,951,961.62		0.00
8150	LEY DE INGRESOS RECAUDADA		159,241,507.27		82,951,961.62		242,193,468.89
8200	PRESUPUESTO DE EGRESOS		0.00	359,135,209.38	359,135,209.38		0.00
8210	PRESUPUESTO DE EGRESOS APROBADO		1,135,367,806.00		0.00		1,135,367,806.00
8220	PRESUPUESTO DE EGRESOS POR EJERCER	1,051,391,193.59		37,595,362.81	89,396,714.91	999,589,841.49	
8230	MODIFICACIONES AL PRESUPUESTO DE EGRESOS APROBADO		58,748,457.35	11,717,453.69	37,595,362.81		84,626,366.47
8240	PRESUPUESTO DE EGRESOS COMPROMETIDO	87,096.13		77,679,261.22	77,698,316.22	68,041.13	
8250	PRESUPUESTO DE EGRESOS DEVENGADO	2,082,329.03		77,698,316.22	77,222,407.72	2,558,237.53	
8260	PRESUPUESTO DE EGRESOS EJERCIDO	0.00		77,222,407.72	77,222,407.72	0.00	
8270	PRESUPUESTO DE EGRESOS PAGADO	140,555,644.60		77,222,407.72		217,778,052.32	
		3,182,984,518.37		986,014,385.75		3,320,793,844.65	
			3,182,984,518.37		986,014,385.75		3,320,793,844.65

Bajo protesta de decir verdad declaramos que los Estados Financieros y sus notas, son razonablemente correctos y son responsabilidad del emisor.

LIC. DIEGO ISAAC LOPEZ OSUNA

OFICIAL MAYOR

LIC. FLOR DE MARIA CHAIDEZ LOPEZ

ENCARGADA DE UNIDAD DE ADMINISTRACION

LCP. SINDY DAYANE MONTOYA QUINTERO

ENCARGADA DE UNIDAD DE CONTABILIDAD



FISCALIA GENERAL DEL ESTADO DE SINALOA

BALANZA DE COMPROBACION

DEL 1 DE FEBRERO AL 28 DE FEBRERO DE 2026

IA-BC-22-2602

Cuenta	Nombre de la Cuenta	Saldo Anterior		Movimientos		Saldo Actual	
		Deudor	Acreedor	Deudor	Acreedor	Deudor	Acreedor
1000 ACTIVO		171,554,930.79		325,789,716.01	316,482,022.18	180,862,624.62	
1100 ACTIVO CIRCULANTE		94,328,593.55		325,777,562.25	314,705,790.52	105,400,355.28	
1110 EFECTIVO Y EQUIVALENTES		92,524,075.57		236,772,367.82	225,688,198.58	103,608,244.81	
1111 EFECTIVO		351,051.05		384,232.68	394,239.28	341,044.45	
1112 BANCOS/TESORERÍA		92,173,024.52		236,388,135.14	225,293,959.30	103,267,200.36	
1120 DERECHOS A RECIBIR EFECTIVO O EQUIVALENTES		183,934.00		88,787,403.24	88,761,381.61	209,955.63	
1122 CUENTAS POR COBRAR A CORTO PLAZO		0.00		88,534,079.00	88,534,079.00	0.00	
1123 DEUDORES DIVERSOS POR COBRAR A CORTO PLAZO		177,118.42		178,547.13	152,525.50	203,140.05	
1124 INGRESOS POR RECUPERAR A CORTO PLAZO		0.00		74,777.11	74,777.11	0.00	
1129 OTROS DERECHOS A RECIBIR EFECTIVO O EQUIVALENTES A CORTO PLAZO		6,815.58		0.00		6,815.58	
1130 DERECHOS A RECIBIR BIENES O SERVICIOS		1,620,583.98		217,781.19	256,210.33	1,582,154.84	
1131 ANTICIPO A PROVEEDORES POR ADQUISICIÓN DE BIENES Y PRESTACIÓN DE SERVICIOS A CORTO PLAZO		1,464,850.93		217,781.19	256,210.33	1,426,421.79	
1134 ANTICIPO A CONTRATISTAS POR OBRAS PÚBLICAS A CORTO PLAZO		155,733.05		0.00		155,733.05	
1200 ACTIVO NO CIRCULANTE		77,226,337.24		12,163.76	1,776,231.66	75,462,269.34	
1230 BIENES INMUEBLES, INFRAESTRUCTURA Y CONSTRUCCIONES EN PROCESO		2,646,341.47		0.00		2,646,341.47	
1236 CONSTRUCCIONES EN PROCESO EN BIENES PROPIOS		2,646,341.47		0.00		2,646,341.47	
1240 BIENES MUEBLES		476,992,772.44		12,163.76		477,004,936.20	
1241 MOBILIARIO Y EQUIPO DE ADMINISTRACIÓN		178,794,185.35		0.00		178,794,185.35	
1242 MOBILIARIO Y EQUIPO EDUCACIONAL Y RECREATIVO		7,698,997.42		0.00		7,698,997.42	
1243 EQUIPO E INSTRUMENTAL MÉDICO Y DE LABORATORIO		26,721,077.33		0.00		26,721,077.33	
1244 VEHÍCULOS Y EQUIPO DE TRANSPORTE		181,413,666.24		0.00		181,413,666.24	
1245 EQUIPO DE DEFENSA Y SEGURIDAD		21,435,321.15		0.00		21,435,321.15	
1246 MAQUINARIA, OTROS EQUIPOS Y HERRAMIENTAS		60,929,524.95		12,163.76		60,941,688.71	
1250 ACTIVOS INTANGIBLES		46,862,915.21		0.00		46,862,915.21	
1251 SOFTWARE		46,862,915.21		0.00		46,862,915.21	
1260 DEPRECIACIÓN, DETERIORO Y AMORTIZACIÓN ACUMULADA DE BIENES			450,380,267.97		1,776,231.66		452,156,499.63
1263 DEPRECIACIÓN ACUMULADA DE BIENES MUEBLES			403,717,307.44		1,768,472.96		405,485,780.40
1265 AMORTIZACIÓN ACUMULADA DE ACTIVOS INTANGIBLES			46,662,960.53		7,758.70		46,670,719.23
1270 ACTIVOS DIFERIDOS		1,104,576.09		0.00		1,104,576.09	
1279 OTROS ACTIVOS DIFERIDOS		1,104,576.09		0.00		1,104,576.09	
2000 PASIVO			29,660,433.39	76,118,263.48	71,537,094.99		25,079,264.90
2100 PASIVO CIRCULANTE			29,660,433.39	76,118,263.48	71,537,094.99		25,079,264.90
2110 CUENTAS POR PAGAR A CORTO PLAZO			22,219,734.34	76,118,263.48	71,537,094.99		17,638,565.85
2111 SERVICIOS PERSONALES POR PAGAR A CORTO PLAZO			5,298,089.75	50,640,753.11	50,609,436.11		5,266,772.75
2112 PROVEEDORES POR PAGAR A CORTO PLAZO			6,596,053.74	16,978,226.28	12,440,150.55		2,057,978.01
2117 RETENCIONES Y CONTRIBUCIONES POR PAGAR A CORTO PLAZO			7,537,875.62	8,474,307.81	8,420,170.09		7,483,737.90
2119 OTRAS CUENTAS POR PAGAR A CORTO PLAZO			2,787,715.23	24,976.28	67,338.24		2,830,077.19
2190 OTROS PASIVOS A CORTO PLAZO			7,440,699.05		0.00		7,440,699.05
2191 INGRESOS POR CLASIFICAR			2,205.95		0.00		2,205.95
2199 OTROS PASIVOS CIRCULANTES			7,438,493.10		0.00		7,438,493.10
3000 HACIENDA PÚBLICA/PATRIMONIO			140,853,603.49		111.50		140,853,714.99
3100 HACIENDA PÚBLICA/PATRIMONIO CONTRIBUIDO			174,602,177.14		0.00		174,602,177.14
3120 DONACIONES DE CAPITAL			174,602,177.14		0.00		174,602,177.14
3200 HACIENDA PÚBLICA/PATRIMONIO GENERADO			-33,748,573.65		111.50		-33,748,462.15
3220 RESULTADOS DE EJERCICIOS ANTERIORES			-33,919,734.29		111.50		-33,919,622.79



FISCALIA GENERAL DEL ESTADO DE SINALOA

BALANZA DE COMPROBACION

DEL 1 DE FEBRERO AL 28 DE FEBRERO DE 2026

IA-BC-22-2602

Cuenta	Nombre de la Cuenta	Saldo Anterior		Movimientos		Saldo Actual	
		Deudor	Acreedor	Deudor	Acreedor	Deudor	Acreedor
3250	RECTIFICACIONES DE RESULTADOS DE EJERCICIOS ANTERIORES		171,160.64		0.00		171,160.64
3252	CAMBIOS POR ERRORES CONTABLES		171,160.64		0.00		171,160.64
4000	INGRESOS Y OTROS BENEFICIOS		70,632,651.16		88,608,856.19		159,241,507.35
4100	INGRESOS DE GESTIÓN		57,271.16		74,777.11		132,048.27
4150	Productos		57,271.16		74,777.11		132,048.27
4151	Productos		57,271.16		74,777.11		132,048.27
4200	Participaciones, Aportaciones, Convenios, Incentivos Derivados de la Colaboración Fiscal, Fondos Distintos de Aportaciones, Transferencias, Asignaciones, Subsidios y Subvenciones, y Pensiones y Jubilaciones		70,575,380.00		88,534,079.00		159,109,459.00
4220	Transferencias, Asignaciones, Subsidios y Subvenciones, y Pensiones y Jubilaciones		70,575,380.00		88,534,079.00		159,109,459.00
4221	Transferencias y Asignaciones		70,575,380.00		88,534,079.00		159,109,459.00
4300	OTROS INGRESOS Y BENEFICIOS		0.00		0.08		0.08
4390	OTROS INGRESOS Y BENEFICIOS VARIOS		0.00		0.08		0.08
4399	OTROS INGRESOS Y BENEFICIOS VARIOS		0.00		0.08		0.08
5000	GASTOS Y OTRAS PERDIDAS	69,691,757.25		74,720,105.37		144,311,862.62	
5100	GASTOS DE FUNCIONAMIENTO	67,830,525.35		72,943,873.71		140,774,399.06	
5110	SERVICIOS PERSONALES	57,881,885.40		57,449,503.16		115,331,388.56	
5111	REMUNERACIONES AL PERSONAL DE CARÁCTER PERMANENTE	10,915,680.70		10,815,079.90		21,730,760.60	
5113	REMUNERACIONES ADICIONALES Y ESPECIALES	29,943,602.91		29,754,297.95		59,697,900.86	
5114	SEGURIDAD SOCIAL	5,299,669.00		5,282,543.00		10,582,212.00	
5115	OTRAS PRESTACIONES SOCIALES Y ECONÓMICAS	6,142,200.80		6,089,595.06		12,231,795.86	
5116	PAGO DE ESTÍMULOS A SERVIDORES PÚBLICOS	5,580,731.99		5,507,987.25		11,088,719.24	
5120	MATERIALES Y SUMINISTROS	1,708,292.90		6,071,194.56		7,779,487.46	
5121	MATERIALES DE ADMINISTRACIÓN, EMISIÓN DE DOCUMENTOS Y ARTÍCULOS OFICIALES	489,161.63		681,285.82		1,170,447.45	
5122	ALIMENTOS Y UTENSILIOS	245,684.34		335,056.31		580,740.65	
5124	MATERIALES Y ARTÍCULOS DE CONSTRUCCIÓN Y DE REPARACIÓN	1,174.70		6,980.44		8,155.14	
5125	PRODUCTOS QUÍMICOS, FARMACÉUTICOS Y DE LABORATORIO	46,040.40		330,583.96		376,624.36	
5126	COMBUSTIBLES, LUBRICANTES Y ADITIVOS	861,298.55		4,386,874.58		5,248,173.13	
5129	HERRAMIENTAS, REFACCIONES Y ACCESORIOS MENORES	64,933.28		330,413.45		395,346.73	
5130	SERVICIOS GENERALES	8,240,347.05		9,423,175.99		17,663,523.04	
5131	SERVICIOS BÁSICOS	1,469,323.67		1,133,430.02		2,602,753.69	
5132	SERVICIOS DE ARRENDAMIENTO	2,320,084.16		2,991,649.72		5,311,733.88	
5133	SERVICIOS PROFESIONALES, CIENTÍFICOS Y TÉCNICOS Y OTROS SERVICIOS	1,009,810.77		1,429,416.44		2,439,227.21	
5134	SERVICIOS FINANCIEROS, BANCARIOS Y COMERCIALES	14,966.96		48,624.96		63,591.92	
5135	SERVICIOS DE INSTALACIÓN, REPARACIÓN, MANTENIMIENTO Y CONSERVACIÓN	1,661,092.60		1,742,000.79		3,403,093.39	
5137	SERVICIOS DE TRASLADO Y VIÁTICOS	274,269.91		397,933.06		672,202.97	
5138	SERVICIOS OFICIALES	7,539.98		154,850.00		162,389.98	
5139	OTROS SERVICIOS GENERALES	1,483,259.00		1,525,271.00		3,008,530.00	
5500	OTROS GASTOS Y PERDIDAS EXTRAORDINARIAS	1,761,231.90		1,776,231.66		3,537,463.56	
5510	ESTIMACIONES, DEPRECIACIONES, DETERIOROS, OBSOLESCENCIA Y AMORTIZACIONES	1,761,231.89		1,776,231.66		3,537,463.55	
5515	DEPRECIACIÓN DE BIENES MUEBLES	1,753,473.19		1,768,472.96		3,521,946.15	
5517	AMORTIZACIÓN DE ACTIVOS INTANGIBLES	7,758.70		7,758.70		15,517.40	
5590	OTROS GASTOS	0.01		0.00		0.01	
5599	OTROS GASTOS VARIOS	0.01		0.00		0.01	
7110	VALORES EN CUSTODIA	9,915,585.80		0.00		9,915,585.80	
7120	CUSTODIA DE VALORES		9,915,585.80		0.00		9,915,585.80



FISCALIA GENERAL DEL ESTADO DE SINALOA

BALANZA DE COMPROBACION
DEL 1 DE FEBRERO AL 28 DE FEBRERO DE 2026

IA-BC-22-2602

Cuenta	Nombre de la Cuenta	Saldo Anterior		Movimientos		Saldo Actual	
		Deudor	Acreedor	Deudor	Acreedor	Deudor	Acreedor
7210	AUTORIZACIÓN PARA LA EMISIÓN DE BONOS, TÍTULOS Y VALORES DE LA DEUDA PÚBLICA INTERNA	993,904.81		0.00		993,904.81	
7230	EMISIONES AUTORIZADAS DE LA DEUDA PÚBLICA INTERNA Y EXTERNA		993,904.81		0.00		993,904.81
7510	CONTRATOS PARA INVERSIÓN MEDIANTE PROYECTOS PARA PRESTACIÓN DE SERVICIOS (PPS) Y SIMILARES	3,280,200.00		0.00		3,280,200.00	
7520	INVERSIÓN PÚBLICA CONTRATADA MEDIANTE PROYECTOS PARA PRESTACIÓN DE SERVICIOS (PPS) Y SIMILARES		3,280,200.00		0.00		3,280,200.00
7630	BIENES BAJO CONTRATO EN COMODATO	2,729,074.00		0.00		2,729,074.00	
7640	CONTRATO DE COMODATO POR BIENES		2,729,074.00		0.00		2,729,074.00
7710	FONDOS FEDERALES ASIGNADOS	502,240.19		0.00		502,240.19	
7720	ASIGNACION DE FONDOS FEDERALES		502,240.19		0.00		502,240.19
8000	CUENTAS DE ORDEN PRESUPUESTARIAS	0.00		605,431,684.59	605,431,684.59	0.00	
8100	LEY DE INGRESOS	0.00		235,908,898.41	235,908,898.41	0.00	
8110	LEY DE INGRESOS ESTIMADA	1,135,367,806.00		0.00		1,135,367,806.00	
8120	LEY DE INGRESOS POR EJECUTAR		1,064,792,426.00	88,608,856.11	58,691,186.19		1,034,874,756.08
8130	MODIFICACIONES A LA LEY DE INGRESOS ESTIMADA	57,271.16		58,691,186.19		58,748,457.35	
8140	LEY DE INGRESOS DEVENGADA		0.00	88,608,856.11	88,608,856.11		0.00
8150	LEY DE INGRESOS RECAUDADA		70,632,651.16		88,608,856.11		159,241,507.27
8200	PRESUPUESTO DE EGRESOS		0.00	369,522,786.18	369,522,786.18		0.00
8210	PRESUPUESTO DE EGRESOS APROBADO		1,135,367,806.00		0.00		1,135,367,806.00
8220	PRESUPUESTO DE EGRESOS POR EJERCER	1,065,689,101.52		64,616,031.65	78,913,939.58	1,051,391,193.59	
8230	MODIFICACIONES AL PRESUPUESTO DE EGRESOS APROBADO		57,271.16	5,924,845.46	64,616,031.65		58,748,457.35
8240	PRESUPUESTO DE EGRESOS COMPROMETIDO	54,039.48		72,989,094.12	72,956,037.47	87,096.13	
8250	PRESUPUESTO DE EGRESOS DEVENGADO	5,644,680.30		72,956,037.47	76,518,388.74	2,082,329.03	
8260	PRESUPUESTO DE EGRESOS EJERCIDO	0.00		76,518,388.74	76,518,388.74	0.00	
8270	PRESUPUESTO DE EGRESOS PAGADO	64,037,255.86		76,518,388.74		140,555,644.60	
		2,979,798,115.13		1,082,059,769.45		3,182,984,518.37	
			2,979,798,115.13		1,082,059,769.45		3,182,984,518.37

Bajo protesta de decir verdad declaramos que los Estados Financieros y sus notas, son razonablemente correctos y son responsabilidad del emisor.

LIC. DIEGO ISAAC LÓPEZ OSUNA

OFICIAL MAYOR

LIC. FLOR DE MARIA CHAIDEZ LOPEZ

ENCARGADA DE UNIDAD DE ADMINISTRACION

LCP. SINDY DAYANE MONTOYA
QUINTERO

ENCARGADA DE UNIDAD DE
CONTABILIDAD

BALANZA DE COMPROBACION
DEL 1 DE ENERO AL 31 DE ENERO DE 2026

IA-BC-22-2601

Cuenta	Nombre de la Cuenta	Saldo Anterior		Movimientos		Saldo Actual	
		Deudor	Acreedor	Deudor	Acreedor	Deudor	Acreedor
1000	ACTIVO	180,859,622.81		260,809,506.07	270,114,198.09	171,554,930.79	
1100	ACTIVO CIRCULANTE	103,723,464.49		258,958,095.26	268,352,966.20	94,328,593.55	
1110	EFFECTIVO Y EQUIVALENTES	101,888,883.79		187,878,040.93	197,242,849.15	92,524,075.57	
1111	EFFECTIVO	62.05		515,306.73	164,317.73	351,051.05	
1112	BANCOS/TESORERÍA	101,888,821.74		187,362,734.20	197,078,531.42	92,173,024.52	
1120	DERECHOS A RECIBIR EFFECTIVO O EQUIVALENTES	184,033.85		70,744,615.23	70,744,715.08	183,934.00	
1122	CUENTAS POR COBRAR A CORTO PLAZO	0.00		70,575,380.00	70,575,380.00	0.00	
1123	DEUDORES DIVERSOS POR COBRAR A CORTO PLAZO	177,218.27		111,964.07	112,063.92	177,118.42	
1124	INGRESOS POR RECUPERAR A CORTO PLAZO	0.00		57,271.16	57,271.16	0.00	
1129	OTROS DERECHOS A RECIBIR EFFECTIVO O EQUIVALENTES A CORTO PLAZO	6,815.58		0.00		6,815.58	
1130	DERECHOS A RECIBIR BIENES O SERVICIOS	1,650,546.85		335,439.10	365,401.97	1,620,583.98	
1131	ANTICIPO A PROVEEDORES POR ADQUISICIÓN DE BIENES Y PRESTACIÓN DE SERVICIOS A CORTO PLAZO	1,494,813.80		335,439.10	365,401.97	1,464,850.93	
1134	ANTICIPO A CONTRATISTAS POR OBRAS PÚBLICAS A CORTO PLAZO	155,733.05		0.00		155,733.05	
1200	ACTIVO NO CIRCULANTE	77,136,158.32		1,851,410.81	1,761,231.89	77,226,337.24	
1230	BIENES INMUEBLES, INFRAESTRUCTURA Y CONSTRUCCIONES EN PROCESO	2,646,341.47		0.00		2,646,341.47	
1236	CONSTRUCCIONES EN PROCESO EN BIENES PROPIOS	2,646,341.47		0.00		2,646,341.47	
1240	BIENES MUEBLES	475,141,361.63		1,851,410.81		476,992,772.44	
1241	MOBILIARIO Y EQUIPO DE ADMINISTRACIÓN	178,794,185.35		0.00		178,794,185.35	
1242	MOBILIARIO Y EQUIPO EDUCACIONAL Y RECREATIVO	7,698,997.42		0.00		7,698,997.42	
1243	EQUIPO E INSTRUMENTAL MÉDICO Y DE LABORATORIO	26,721,077.33		0.00		26,721,077.33	
1244	VEHÍCULOS Y EQUIPO DE TRANSPORTE	181,413,666.24		0.00		181,413,666.24	
1245	EQUIPO DE DEFENSA Y SEGURIDAD	21,435,321.15		0.00		21,435,321.15	
1246	MAQUINARIA, OTROS EQUIPOS Y HERRAMIENTAS	59,078,114.14		1,851,410.81		60,929,524.95	
1250	ACTIVOS INTANGIBLES	46,862,915.21		0.00		46,862,915.21	
1251	SOFTWARE	46,862,915.21		0.00		46,862,915.21	
1260	DEPRECIACIÓN, DETERIORO Y AMORTIZACIÓN ACUMULADA DE BIENES		448,619,036.08		1,761,231.89		450,380,267.97
1263	DEPRECIACIÓN ACUMULADA DE BIENES MUEBLES		401,963,834.25		1,753,473.19		403,717,307.44
1265	AMORTIZACIÓN ACUMULADA DE ACTIVOS INTANGIBLES		46,655,201.83		7,758.70		46,662,960.53
1270	ACTIVOS DIFERIDOS	1,104,576.09		0.00		1,104,576.09	
1279	OTROS ACTIVOS DIFERIDOS	1,104,576.09		0.00		1,104,576.09	
2000	PASIVO		40,357,965.46	79,584,637.16	68,887,105.09		29,660,433.39
2100	PASIVO CIRCULANTE		40,357,965.46	79,584,637.16	68,887,105.09		29,660,433.39
2110	CUENTAS POR PAGAR A CORTO PLAZO		32,901,254.41	79,568,625.16	68,887,105.09		22,219,734.34
2111	SERVICIOS PERSONALES POR PAGAR A CORTO PLAZO		5,080,821.75	50,736,538.42	50,953,806.42		5,298,089.75
2112	PROVEEDORES POR PAGAR A CORTO PLAZO		1,187,211.41	3,701,041.27	9,109,883.60		6,596,053.74
2117	RETENCIONES Y CONTRIBUCIONES POR PAGAR A CORTO PLAZO		23,882,895.08	24,826,596.36	8,481,576.90		7,537,875.62
2119	OTRAS CUENTAS POR PAGAR A CORTO PLAZO		2,750,326.17	304,449.11	341,838.17		2,787,715.23
2190	OTROS PASIVOS A CORTO PLAZO		7,456,711.05	16,012.00	0.00		7,440,699.05
2191	INGRESOS POR CLASIFICAR		2,205.95		0.00		2,205.95
2199	OTROS PASIVOS CIRCULANTES		7,454,505.10	16,012.00	0.00		7,438,493.10
3000	HACIENDA PÚBLICA/PATRIMONIO		140,501,657.35	4,694,043.89	5,045,990.03		140,853,603.49
3100	HACIENDA PÚBLICA/PATRIMONIO CONTRIBUIDO		174,602,177.14	0.00	0.00		174,602,177.14
3120	DONACIONES DE CAPITAL		174,602,177.14	0.00	0.00		174,602,177.14
3200	HACIENDA PÚBLICA/PATRIMONIO GENERADO		-34,100,519.79	4,694,043.89	5,045,990.03		-33,748,573.65
3210	Resultado del Ejercicio (Ahorro/Desahorro)		4,694,043.89	4,694,043.89	0.00		0.00
3220	RESULTADOS DE EJERCICIOS ANTERIORES		-38,965,724.32		5,045,990.03		-33,919,734.29



FISCALIA GENERAL DEL ESTADO DE SINALOA

BALANZA DE COMPROBACION
DEL 1 DE ENERO AL 31 DE ENERO DE 2026

IA-BC-22-2601

Cuenta	Nombre de la Cuenta	Saldo Anterior		Movimientos		Saldo Actual	
		Deudor	Acreedor	Deudor	Acreedor	Deudor	Acreedor
3250	RECTIFICACIONES DE RESULTADOS DE EJERCICIOS ANTERIORES		171,160.64		0.00		171,160.64
3252	CAMBIOS POR ERRORES CONTABLES		171,160.64		0.00		171,160.64
4000	INGRESOS Y OTROS BENEFICIOS		0.00		70,632,651.16		70,632,651.16
4100	INGRESOS DE GESTIÓN		0.00		57,271.16		57,271.16
4150	Productos		0.00		57,271.16		57,271.16
4151	Productos		0.00		57,271.16		57,271.16
4200	Participaciones, Aportaciones, Convenios, Incentivos Derivados de la Colaboración Fiscal, Fondos Distintos de Aportaciones, Transferencias, Asignaciones, Subsidios y Subvenciones, y Pensiones y Jubilaciones		0.00		70,575,380.00		70,575,380.00
4220	Transferencias, Asignaciones, Subsidios y Subvenciones, y Pensiones y Jubilaciones		0.00		70,575,380.00		70,575,380.00
4221	Transferencias y Asignaciones		0.00		70,575,380.00		70,575,380.00
5000	GASTOS Y OTRAS PERDIDAS	0.00		69,591,757.25		69,591,757.25	
5100	GASTOS DE FUNCIONAMIENTO	0.00		67,830,525.35		67,830,525.35	
5110	SERVICIOS PERSONALES	0.00		57,881,885.40		57,881,885.40	
5111	REMUNERACIONES AL PERSONAL DE CARÁCTER PERMANENTE	0.00		10,915,680.70		10,915,680.70	
5113	REMUNERACIONES ADICIONALES Y ESPECIALES	0.00		29,943,602.91		29,943,602.91	
5114	SEGURIDAD SOCIAL	0.00		5,299,669.00		5,299,669.00	
5115	OTRAS PRESTACIONES SOCIALES Y ECONÓMICAS	0.00		6,142,200.80		6,142,200.80	
5116	PAGO DE ESTÍMULOS A SERVIDORES PÚBLICOS	0.00		5,580,731.99		5,580,731.99	
5120	MATERIALES Y SUMINISTROS	0.00		1,708,292.90		1,708,292.90	
5121	MATERIALES DE ADMINISTRACIÓN, EMISIÓN DE DOCUMENTOS Y ARTÍCULOS OFICIALES	0.00		489,161.63		489,161.63	
5122	ALIMENTOS Y UTENSILIOS	0.00		245,684.34		245,684.34	
5124	MATERIALES Y ARTÍCULOS DE CONSTRUCCIÓN Y DE REPARACIÓN	0.00		1,174.70		1,174.70	
5125	PRODUCTOS QUÍMICOS, FARMACÉUTICOS Y DE LABORATORIO	0.00		46,040.40		46,040.40	
5126	COMBUSTIBLES, LUBRICANTES Y ADITIVOS	0.00		861,298.55		861,298.55	
5129	HERRAMIENTAS, REFACCIONES Y ACCESORIOS MENORES	0.00		64,933.28		64,933.28	
5130	SERVICIOS GENERALES	0.00		8,240,347.05		8,240,347.05	
5131	SERVICIOS BÁSICOS	0.00		1,469,323.67		1,469,323.67	
5132	SERVICIOS DE ARRENDAMIENTO	0.00		2,320,084.16		2,320,084.16	
5133	SERVICIOS PROFESIONALES, CIENTÍFICOS Y TÉCNICOS Y OTROS SERVICIOS	0.00		1,009,810.77		1,009,810.77	
5134	SERVICIOS FINANCIEROS, BANCARIOS Y COMERCIALES	0.00		14,966.96		14,966.96	
5135	SERVICIOS DE INSTALACIÓN, REPARACIÓN, MANTENIMIENTO Y CONSERVACIÓN	0.00		1,661,092.60		1,661,092.60	
5137	SERVICIOS DE TRASLADO Y VIÁTICOS	0.00		274,269.91		274,269.91	
5138	SERVICIOS OFICIALES	0.00		7,539.98		7,539.98	
5139	OTROS SERVICIOS GENERALES	0.00		1,483,259.00		1,483,259.00	
5500	OTROS GASTOS Y PERDIDAS EXTRAORDINARIAS	0.00		1,761,231.90		1,761,231.90	
5510	ESTIMACIONES, DEPRECIACIONES, DETERIOROS, OBSOLESCENCIA Y AMORTIZACIONES	0.00		1,761,231.89		1,761,231.89	
5515	DEPRECIACIÓN DE BIENES MUEBLES	0.00		1,753,473.19		1,753,473.19	
5517	AMORTIZACIÓN DE ACTIVOS INTANGIBLES	0.00		7,758.70		7,758.70	
5590	OTROS GASTOS	0.00		0.01		0.01	
5599	OTROS GASTOS VARIOS	0.00		0.01		0.01	
7110	VALORES EN CUSTODIA	9,915,585.80		0.00		9,915,585.80	
7120	CUSTODIA DE VALORES		9,915,585.80		0.00		9,915,585.80
7210	AUTORIZACIÓN PARA LA EMISIÓN DE BONOS, TÍTULOS Y VALORES DE LA DEUDA PÚBLICA INTERNA	993,904.81		0.00		993,904.81	
7230	EMISIONES AUTORIZADAS DE LA DEUDA PÚBLICA INTERNA Y EXTERNA		993,904.81		0.00		993,904.81



FISCALIA GENERAL DEL ESTADO DE SINALOA

BALANZA DE COMPROBACION

DEL 1 DE ENERO AL 31 DE ENERO DE 2026

IA-BC-22-2601

Cuenta	Nombre de la Cuenta	Saldo Anterior		Movimientos		Saldo Actual	
		Deudor	Acreedor	Deudor	Acreedor	Deudor	Acreedor
7510	CONTRATOS PARA INVERSIÓN MEDIANTE PROYECTOS PARA PRESTACIÓN DE SERVICIOS (PPS) Y SIMILARES	3,280,200.00		0.00		3,280,200.00	
7520	INVERSIÓN PÚBLICA CONTRATADA MEDIANTE PROYECTOS PARA PRESTACIÓN DE SERVICIOS (PPS) Y SIMILARES		3,280,200.00		0.00		3,280,200.00
7630	BIENES BAJO CONTRATO EN COMODATO	2,729,074.00		0.00		2,729,074.00	
7640	CONTRATO DE COMODATO POR BIENES		2,729,074.00		0.00		2,729,074.00
7710	FONDOS FEDERALES ASIGNADOS	502,240.19		0.00		502,240.19	
7720	ASIGNACION DE FONDOS FEDERALES		502,240.19		0.00		502,240.19
8000	CUENTAS DE ORDEN PRESUPUESTARIAS	0.00	2,691,387,704.36	2,691,387,704.36	0.00	0.00	0.00
8100	LEY DE INGRESOS	0.00	1,276,690,379.48	1,276,690,379.48	0.00	0.00	0.00
8110	LEY DE INGRESOS ESTIMADA	0.00		1,135,367,806.00		1,135,367,806.00	
8120	LEY DE INGRESOS POR EJECUTAR		0.00	70,632,651.16	1,135,425,077.16		1,064,792,426.00
8130	MODIFICACIONES A LA LEY DE INGRESOS ESTIMADA	0.00		57,271.16		57,271.16	
8140	LEY DE INGRESOS DEVENGADA		0.00	70,632,651.16	70,632,651.16		0.00
8150	LEY DE INGRESOS RECAUDADA		0.00		70,632,651.16		70,632,651.16
8200	PRESUPUESTO DE EGRESOS	0.00	1,414,697,324.88	1,414,697,324.88	0.00	0.00	0.00
8210	PRESUPUESTO DE EGRESOS APROBADO		0.00		1,135,367,806.00		1,135,367,806.00
8220	PRESUPUESTO DE EGRESOS POR EJERCER	0.00		1,141,314,989.26	75,625,887.74	1,065,689,101.52	
8230	MODIFICACIONES AL PRESUPUESTO DE EGRESOS APROBADO		0.00	5,889,912.10	5,947,183.26		57,271.16
8240	PRESUPUESTO DE EGRESOS COMPROMETIDO	0.00		69,735,975.64	69,681,936.16	54,039.48	
8250	PRESUPUESTO DE EGRESOS DEVENGADO	0.00		69,681,936.16	64,037,255.86	5,644,680.30	
8260	PRESUPUESTO DE EGRESOS EJERCIDO	0.00		64,037,255.86	64,037,255.86	0.00	
8270	PRESUPUESTO DE EGRESOS PAGADO	0.00		64,037,255.86		64,037,255.86	
		646,899,663.69		3,106,067,648.73		2,979,798,115.13	
			646,899,663.69		3,106,067,648.73		2,979,798,115.13

Bajo protesta de decir verdad declaramos que los Estados Financieros y sus notas, son razonablemente correctos y son responsabilidad del emisor.

LIC. DIEGO ISAAC LOPEZ OSUNA

OFICIAL MAYOR

LIC. FLOR DE MARIA CHAIDEZ LOPEZ

ENCARGADA DE UNIDAD DE ADMINISTRACION

LCP. SINDY DAYANE MONTOYA
QUINTERO

ENCARGADA DE UNIDAD DE
CONTABILIDAD



INFORME DE ADQUISICIONES DE ACTIVOS FIJOS

AL 31 DE MARZO DE 2026
(CIFRAS EN PESOS)

Clave Cuenta de Balance	No. de Inventario	Nombre y Descripción del Bien	Dependencia Asignada o Resguardo	Costo de Adquisición	Tipo de Financiamiento	Afectación al Gasto (Partida)	Condiciones de Pago
12413000000000000000000000000000	515001038052	TELEFONO CELULAR	FISCALIA	\$49,474.00	Estatal	515001	CONTADO
12413000000000000000000000000000	515001038073	UPS	FISCALIA	\$21,250.74	Estatal	515001	CONTADO
12413000000000000000000000000000	515001038085	TELEFONO CELULAR	FISCALIA	\$7,690.80	Estatal	515001	CONTADO
12419000000000000000000000000000	519001038045	PARRILLA CON BASE A GAS 6 QUEMADORES	FISCALIA	\$31,604.98	Estatal	519001	CONTADO
12419000000000000000000000000000	519001038046	PLANCHAS A GAS 3-4 Y BASE TUBULAR	FISCALIA	\$26,313.05	Estatal	519001	CONTADO
12419000000000000000000000000000	519001038047	FREIDORA 1 TINA 3 QUEMADORES	FISCALIA	\$22,639.33	Estatal	519001	CONTADO
12419000000000000000000000000000	519001038053	MESA REFRIGERADA	FISCALIA	\$45,000.00	Estatal	519001	CONTADO
12419000000000000000000000000000	519001038055	LAVADORA 16 KG	FISCALIA	\$10,068.80	Estatal	519001	CONTADO
12419000000000000000000000000000	519001038062	REFRIGERADOR	FISCALIA	\$7,870.60	Estatal	519001	CONTADO
				TOTAL:			
							\$221,912.30

Bajo protesta de decir verdad declaramos que los Estados Financieros y sus notas, son razonablemente correctos y son responsabilidad del emisor.

LIC. DIEGO ISAAC LOPEZ OSUNA
[Signature]
OFICIAL MAYOR

LIC. FLOR DE MARIA CHAIDEZ LOPEZ
[Signature]
ENCARGADA DE UNIDAD DE ADMINISTRACION

LCP. SINDY DAYANE MONTOYA QUINTERO
[Signature]
ENCARGADA DE UNIDAD DE CONTABILIDAD



INFORME DE BAJAS DE ACTIVOS FIJOS

AL 31 DE MARZO DE 2026
(CIFRAS EN PESOS)

Clave Cuenta de Balance	No. de Inventario	Nombre y Descripción del Bien	Dependencia Asignada o Resguardo	Baja de Activos Fijos		Enajenación o venta		Afectación al Ingreso (Productos)
				Venta, Revaluos, siniestro, donación o	Fecha de Autorización	Valor en Libros	Fecha de Autorización	

TOTAL:

Bajo protesta de decir verdad declaramos que los Estados Financieros y sus notas, son razonablemente correctos y son responsabilidad del emisor.

LIC. DIEGO ISAAC LÓPEZ OSUNA

 OFICIAL MAYOR

LIC. FLOR DE MARIA CHAIDEZ LOPEZ

 ENCARGADA DE UNIDAD DE ADMINISTRACION

LCP. SINDY DAYANE MONTOYA QUINTERO

 ENCARGADA DE UNIDAD DE CONTABILIDAD

RELACION DE BIENES MUEBLES QUE COMPONEN SU PATRIMONIO

EJERCICIO DEL 2026

DEL 1 DE ENERO AL 31 DE MARZO DE 2026

Codigo	Descripción del Bien	Valor en libros
541001000001	SPARK	0.00
541001000003	CHEVROLET VAN	0.00
541001000004	KAWASAKI MOTOCICLETA	0.00
541001000005	KAWASAKI 944 2003	0.00
541001000006	CHEVROLET CREW CAB 4X4 2005	0.00
541001000007	CHEVROLET VAN 2006	0.00
541001000008	CHEVROLET SUBURBAN 2006	0.00
541001000009	TSURU GS11 A C	0.00
541001000010	DODGE RAM 2500 QUAD CAB	0.00
541001000011	FORD F 250	0.00
541001000014	TIIDA COMFORT	0.00
541001000015	AVENGER SXT	0.00
541001000017	NISSAN TSURU 2006	0.00
541001000018	JEEP GRAN CHEROKEE BLINDADO	0.00
541001000019	TSURU GS11 A C	0.00
541001000020	TSURU GS11 A C	0.00
541001000021	TSURU GS11 STD A A	0.00
541001000024	DODGE AVENGER 2009	0.00
541001000025	FORD F 250	0.00
541001000031	NISSAN TSURU 2006	0.00
541001000032	AVENGER SE ATX	0.00
541001000035	NISSAN SENTRA CUSTOM CVT	0.00
541001000036	FORD CON REDILAS 1999	0.00
541001000037	CHEVROLET EXPRESS VAN 2006	0.00
541001000038	DODGE DOBLE RODADO 2006	0.00



RELACION DE BIENES MUEBLES QUE COMPONEN SU PATRIMONIO

EJERCICIO DEL 2026

DEL 1 DE ENERO AL 31 DE MARZO DE 2026

Codigo	Descripción del Bien	Valor en libros
519001038053	MESA REFRIGERADA	45,000.00
519001038055	LAVADORA 16 KG	10,068.80
519001038062	REFRIGERADOR	7,870.60
515001038073	UPS	21,250.74
515001038085	TELEFONO CELULAR	7,690.80
		69,992,562.46

Bajo protesta de decir verdad declaramos que los Estados Financieros y sus notas, son razonablemente correctos y son responsabilidad del emisor.

LIC. DIEGO ISAAC LÓPEZ OSUNA

OFICIAL MAYOR

LIC. FLOR DE MARIA CHAIDEZ LOPEZ

ENCARGADA DE UNIDAD DE ADMINISTRACION

LCP. SINDY DAYANE MONTOYA QUINTERO

ENCARGADA DE UNIDAD DE CONTABILIDAD

RELACION DE BIENES INMUEBLES QUE COMPONEN SU PATRIMONIO

EJERCICIO DEL 2026

DEL 1 DE ENERO AL 31 DE MARZO DE 2026

Codigo	Descripción del Bien	Valor en libros

Bajo protesta de decir verdad declaramos que los Estados Financieros y sus notas, son razonablemente correctos y son responsabilidad del emisor.

LIC. DIEGO ISAAC LÓPEZ OSUNA

OFICIAL MAYOR

LIC. FLOR DE MARIA CHAIDEZ LOPEZ

ENCARGADA DE UNIDAD DE ADMINISTRACIÓN

LCP. SINDY DAYANE MONTONA QUINTERO

ENCARGADA DE UNIDAD DE CONTABILIDAD



FISCALIA GENERAL DEL ESTADO DE SINALOA

MONTOS PAGADOS POR AYUDAS Y SUBSIDIOS
PERIODO (TRIMESTRE UNO DEL AÑO 2026)

CONCEPTO	AYUDA A	SUBSIDIO	SECTOR (ECONÓMICO O SOCIAL)	BENEFICIARIO	CURP	RFC	MONTO PAGADO

Bajo protesta de decir verdad declaramos que los Estados Financieros y sus notas, son razonablemente correctos y son responsabilidad del emisor.

LIC. DIEGO ISAAC LÓPEZ OSUNA

OFICIAL MAYOR

LIC. FLOR DE MARIA CHAIDEZ LOPEZ

ENCARGADA DE UNIDAD DE
ADMINISTRACION

LCP. SINDY DAYANE MONTOYA

ENCARGADA DE UNIDAD DE
CONTABILIDAD



FISCALIA GENERAL DEL ESTADO DE SINALOA

IA-RCBP-37

RELACIÓN DE CUENTAS BANCARIAS PRODUCTIVAS ESPECIFICAS
AL 31 DE MARZO DE 2026

Fondo, Programa o Convenio

Datos de la Cuenta Bancaria

Institución Bancaria

Número de Cuenta

Capturar Fondo, Programa o Convenio en Chequeras

LIC. DIEGO ISAAC LÓPEZ OSUNA

OFICIAL MAYOR

LIC. FLOR DE MARÍA CHAIDEZ LÓPEZ

ENCARGADA DE LA DIRECCIÓN DE UNIDAD DE ADMINISTRACION

LCP. SINDY DAYANE MONTOYA QUINTERO

ENCARGADA DE LA DIRECCIÓN DE UNIDAD DE CONTABILIDAD



FGE
FISCALÍA GENERAL DEL
ESTADO DE SINALOA

V. DISCIPLINA FINANCIERA

FISCALIA GENERAL DEL ESTADO DE SINALOA
 Estado de Situación Financiera Detallado - LDF
 AL 31 DE DICIEMBRE DE 2025 Y AL 31 DE MARZO DE 2026
 (Pesos)

Concepto (c)	2026 (d)	31 de diciembre de 2025 (e)	Concepto (c)	2026 (d)	31 de diciembre de 2025 (e)
ACTIVO	165,898,454.15	180,859,622.81	PASIVO	26,397,791.51	40,357,965.46
Activo Circulante	112,079,099.98	103,723,464.49	Activo Circulante	26,397,791.51	40,357,965.46
a) Efectivo y Equivalentes (a=a1+a2+a3+a4+a5+a6+a7)	110,092,571.80	101,888,883.79	a. Cuentas por Pagar a Corto Plazo (a=a1+a2+a3+a4+a5+a6+a7+a8+a9)	18,949,432.68	32,901,254.41
a1) Efectivo	346,044.45	62.05	a1) Servicios Personales por Pagar a Corto Plazo	5,375,161.75	5,080,821.75
a2) Bancos/Tesorería	109,746,527.35	101,888,821.74	a2) Proveedores por Pagar a Corto Plazo	2,521,771.63	1,187,211.41
a3) Bancos/Dependencias y Otros	0.00	0.00	a3) Contratistas por Obras Públicas por Pagar a Corto Plazo	0.00	0.00
a4) Inversiones Temporales (Hasta 3 meses)	0.00	0.00	a4) Participaciones y Aportaciones por Pagar a Corto Plazo	0.00	0.00
a5) Fondos con Afectación Específica	0.00	0.00	a5) Transferencias Otorgadas por Pagar a Corto Plazo	0.00	0.00
a6) Depósitos de Fondos de Terceros en Garantía y/o Administración	0.00	0.00	a6) Intereses, Comisiones y Otros Gastos de la Deuda Pública por Pagar a Corto Plazo	0.00	0.00
a7) Otros Efectivos y Equivalentes	0.00	0.00	a7) Retenciones y Contribuciones por Pagar a Corto Plazo	0.00	0.00
b. Derechos a Recibir Efectivo o Equivalentes (b=b1+b2+b3+b4+b5+b6+b7)	155,975.44	184,033.85	a8) Devoluciones de la Ley de Ingresos por Pagar a Corto Plazo	8,177,048.79	23,882,895.08
b1) Inversiones Financieras de Corto Plazo	0.00	0.00	a9) Otras Cuentas por Pagar a Corto Plazo	2,875,450.51	2,750,326.17
b2) Cuentas por Cobrar a Corto Plazo	0.00	0.00	b. Documentos por Pagar a Corto Plazo (b=b1+b2+b3)	0.00	0.00
b3) Deudores Diversos por Cobrar a Corto Plazo	152,459.86	177,218.27	b1) Documentos Comerciales por Pagar a Corto Plazo	0.00	0.00
b4) Ingresos por Recuperar a Corto Plazo	0.00	0.00	b2) Documentos con Contratistas por Obras Públicas por Pagar a Corto Plazo	0.00	0.00
b5) Deudores por Anticipos de la Tesorería a Corto Plazo	0.00	0.00	b3) Otros Documentos por Pagar a Corto Plazo	0.00	0.00
b6) Préstamos Otorgados a Corto Plazo	0.00	0.00	c. Porción a Corto Plazo de la Deuda Pública a Largo Plazo (c=c1+c2)	0.00	0.00
b7) Otros Derechos a Recibir Efectivo o Equivalentes a Corto Plazo	3,515.58	6,815.58	c1) Porción a Corto Plazo de la Deuda Pública	0.00	0.00
c. Derechos a Recibir Bienes o Servicios (c=c1+c2+c3+c4+c5)	1,830,552.74	1,650,546.85	c2) Porción a Corto Plazo de Arrendamiento Financiero	0.00	0.00
c1) Anticipo a Proveedores por Adquisición de Bienes y Prestación de Servicios a Corto Plazo	1,674,819.69	1,494,813.80	d. Títulos y Valores a Corto Plazo	0.00	0.00
c2) Anticipo a Proveedores por Adquisición de Bienes Inmuebles y Muebles a Corto Plazo	0.00	0.00	e. Pasivos Diferidos a Corto Plazo (e=e1+e2+e3)	0.00	0.00
c3) Anticipo a Proveedores por Adquisición de Bienes Intangibles a Corto Plazo	0.00	0.00	e1) Ingresos Cobrados por Adelantado a Corto Plazo	0.00	0.00
c4) Anticipo a Contratistas por Obras Públicas a Corto Plazo	155,733.05	155,733.05	e2) Intereses Cobrados por Adelantado a Corto Plazo	0.00	0.00
c5) Otros Derechos a Recibir Bienes o Servicios a Corto Plazo	0.00	0.00	e3) Otros Pasivos Diferidos a Corto Plazo	0.00	0.00
d. Inventarios (d=d1+d2+d3+d4+d5)	0.00	0.00	f. Fondos y Bienes de Terceros en Garantía y/o Administración a Corto Plazo	0.00	0.00
d1) Inventario de Mercancías para Venta	0.00	0.00	(=f1+f2+f3+f4+f5+f6)	0.00	0.00
d2) Inventario de Mercancías Terminadas	0.00	0.00	f1) Fondos en Garantía a Corto Plazo	0.00	0.00
d3) Inventario de Mercancías en Proceso de Elaboración	0.00	0.00	f2) Fondos en Administración a Corto Plazo	0.00	0.00
d4) Inventario de Materias Primas, Materiales y Suministros para Producción	0.00	0.00	f3) Fondos Contingentes a Corto Plazo	0.00	0.00
d5) Bienes en Tránsito	0.00	0.00	f4) Fondos de Fideicomisos, Mandatos y Contratos Análogos a Corto Plazo	0.00	0.00
e. Almacenes	0.00	0.00	f5) Otros Fondos de Terceros en Garantía y/o Administración a Corto Plazo	0.00	0.00
f. Estimación por Pérdida o Deterioro de Activos Circulantes (f=f1+f2)	0.00	0.00	f6) Valores y Bienes en Garantía a Corto Plazo	0.00	0.00
f1) Estimaciones para Cuentas Incobrables por Derechos a Recibir Efectivo o Equivalentes	0.00	0.00	g. Provisiones a Corto Plazo (g=g1+g2+g3)	0.00	0.00
f2) Estimación por Deterioro de Inventarios	0.00	0.00	g1) Provisión para Demandas y Juicios a Corto Plazo	0.00	0.00
g. Otros Activos Circulantes (g=g1+g2+g3+g4)	0.00	0.00	g2) Provisión para Contingencias a Corto Plazo	0.00	0.00
g1) Valores en Garantía	0.00	0.00	g3) Otras Provisiones a Corto Plazo	0.00	0.00
g2) Bienes en Garantía (excluye depósitos de fondos)	0.00	0.00	h. Otros Pasivos a Corto Plazo (h=h1+h2+h3)	7,448,356.83	7,456,711.05
g3) Bienes Derivados de Embargos, Decomisos, Aseguramientos y Dación en Pago	0.00	0.00	h1) Ingresos por Clasificar	9,865.73	2,205.95
g4) Adquisición con Fondos de Terceros	0.00	0.00	h2) Recaudación por Participar	0.00	0.00
			h3) Otros Pasivos Circulantes	7,438,493.10	7,454,505.10
IA. Total de Activos Circulantes (IA = a + b + c + d + e + f + g)	112,079,099.98	103,723,464.49	IIA. Total de Pasivos Circulantes (IIA = a + b + c + d + e + f + g + h)	26,397,791.51	40,357,965.46
Activo No Circulante	73,819,354.17	77,136,158.32	Pasivo No Circulante	0.00	0.00

FISCALIA GENERAL DEL ESTADO DE SINALOA
 Estado de Situación Financiera Detallado - LDF
 AL 31 DE DICIEMBRE DE 2025 Y AL 31 DE MARZO DE 2026
 (Pesos)

Concepto (c)	2026 (d)	31 de diciembre de 2025 (e)	Concepto (c)	2026 (d)	31 de diciembre de 2025 (e)
a. Inversiones Financieras a Largo Plazo	0.00	0.00	a. Cuentas por Pagar a Largo Plazo	0.00	0.00
b. Derechos a Recibir Efectivo o Equivalentes a Largo Plazo	0.00	0.00	b. Documentos por Pagar a Largo Plazo	0.00	0.00
c. Bienes Inmuebles, Infraestructura y Construcciones en Proceso	2,646,341.47	2,646,341.47	c. Deuda Pública a Largo Plazo	0.00	0.00
d. Bienes Muebles	477,238,468.12	475,141,361.63	d. Pasivos Diferidos a Largo Plazo	0.00	0.00
e. Activos Intangibles	46,862,915.21	46,862,915.21	e. Fondos y Bienes de Terceros en Garantía y/o en Administración a Largo Plazo	0.00	0.00
f. Depreciación, Deterioro y Amortización Acumulada de Bienes	453,932,946.72	448,619,036.08	f. Provisiones a Largo Plazo	0.00	0.00
g. Activos Diferidos	1,004,576.09	1,104,576.09			
h. Estimación por Pérdida o Deterioro de Activos no Circulantes	0.00	0.00	II.B. Total de Pasivos No Circulantes (IIB = a + b + c + d + e + f)	0.00	0.00
i. Otros Activos no Circulantes	0.00	0.00			
IB. Total de Activos No Circulantes (IB = a + b + c + d + e + f + g + h + i)	73,819,354.17	77,136,158.32	II. Total del Pasivo (II = IIA + IIB)	26,397,791.51	40,357,965.46
I. Total del Activo (I = IA + IB)	185,898,454.15	180,859,622.81	HACIENDA PÚBLICA/PATRIMONIO	159,500,662.64	140,501,657.35
			IIIA. Hacienda Pública/Patrimonio Contribuido (IIIA = a + b + c)	174,602,177.14	174,602,177.14
			a. Aportaciones	0.00	0.00
			b. Donaciones de Capital	174,602,177.14	174,602,177.14
			c. Actualización de la Hacienda Pública/Patrimonio	0.00	0.00
			IIIB. Hacienda Pública/Patrimonio Generado (IIIB = a + b + c + d + e)	-15,101,514.50	-34,100,519.79
			a. Resultado del Ejercicio (Ahorro/ Desahorro)	18,640,375.19	4,694,043.89
			b. Resultados de Ejercicios Anteriores	-33,913,050.33	-38,965,724.32
			c. Revalúos	0.00	0.00
			d. Reservas	0.00	0.00
			e. Rectificaciones de Resultados de Ejercicios Anteriores	171,160.64	171,160.64
			IIIC. Exceso o Insuficiencia en la Actualización de la Hacienda Pública/Patrimonio (IIIC = a + b)	0.00	0.00
			a. Resultado por Posición Monetaria	0.00	0.00
			b. Resultado por Tenencia de Activos no Monetarios	0.00	0.00
			III. Total Hacienda Pública/Patrimonio (III = IIIA + IIIB + IIIC)	159,500,662.64	140,501,657.35
			IV. Total del Pasivo y Hacienda Pública/Patrimonio (IV = II + III)	185,898,454.15	180,859,622.81

FISCALIA GENERAL DEL ESTADO DE SINALOA
 Informe Analítico de la Deuda Pública y Otros Pasivos - LDF
 DEL 1 DE ENERO AL 31 DE MARZO DE 2026
 (Pesos)

Denominación de la Deuda Pública y Otros Pasivos	Saldo al 31 de diciembre de 2025	Disposiciones del Periodo	Amortizaciones del Periodo	Revaluaciones, Reclasificaciones y Otros Ajustes	Saldo Final del Periodo	Pago de Intereses del Periodo	Pago de Comisiones y demás costos asociados durante el Periodo
(c)	(d)	(e)	(f)	(g)	h=d+e-f+g	(i)	(j)
1. Deuda Pública (1=A+B)	0.00	0.00	0.00	0.00	0.00	0.00	0.00
A. Corto Plazo (A=a1+a2+a3)	0.00	0.00	0.00	0.00	0.00	0.00	0.00
a1) Instituciones de Crédito	0.00	0.00	0.00	0.00	0.00	0.00	0.00
a2) Títulos y Valores	0.00	0.00	0.00	0.00	0.00	0.00	0.00
a3) Arrendamientos Financieros	0.00	0.00	0.00	0.00	0.00	0.00	0.00
B. Largo Plazo (B=b1+b2+b3)	0.00	0.00	0.00	0.00	0.00	0.00	0.00
b1) Instituciones de Crédito	0.00	0.00	0.00	0.00	0.00	0.00	0.00
b2) Títulos y Valores	0.00	0.00	0.00	0.00	0.00	0.00	0.00
b3) Arrendamientos Financieros	0.00	0.00	0.00	0.00	0.00	0.00	0.00
2. Otros Pasivos	40,357,965.46				26,397,791.51		
3. Total de la Deuda Pública y Otros Pasivos (3=1+2)	40,357,965.46	0.00	0.00	0.00	26,397,791.51	0.00	0.00
4. Deuda Contingente 1 (informativo)							
A. Deuda Contingente 1							
B. Deuda Contingente 2							
C. Deuda Contingente XX							
5. Valor de Instrumentos Bono Cupón Cero 2 (informativo)							
A. Instrumento Bono Cupón Cero 1							
B. Instrumento Bono Cupón Cero 2							
C. Instrumento Bono Cupón Cero XX							

Obligaciones a Corto Plazo	Monto Contratado	Plazo Pactado	Tasa de Interés	Comisiones y Costos Relacionados y Otros Ajustes	Tasa Efectiva
(k)	(l)	(m)	(n)	(o)	(p)
6. Obligaciones a Corto Plazo (informativo)					
A. Crédito 1					
B. Crédito 2					
C. Crédito XX					

FISCALIA GENERAL DEL ESTADO DE SINALOA

Balance Presupuestario - LDF
DEL 1 DE ENERO AL 31 DE MARZO DE 2026
(Pesos)

Concepto	Estimado / Aprobado	Devengado	Recaudado/ Pagado
A. Ingresos Totales (A = A1+A2+A3)	1,135,367,806.00	242,193,468.89	242,193,468.89
A1. Ingresos de Libre Disposición	1,135,367,806.00	242,193,468.89	242,193,468.89
A2. Transferencias Federales Etiquetadas	0.00	0.00	0.00
A3. Financiamiento Neto	0.00	0.00	0.00
B. Egresos Presupuestarios1 (B = B1+B2)	1,135,367,806.00	220,336,289.85	217,778,052.32
B1. Gasto No Etiquetado (sin incluir Amortización de la Deuda Pública)	1,135,367,806.00	220,336,289.85	217,778,052.32
B2. Gasto Etiquetado (sin incluir Amortización de la Deuda Pública)	0.00	0.00	0.00
C. Remanentes del Ejercicio Anterior (C = C1 + C2)		0.00	0.00
C1. Remanentes de Ingresos de Libre Disposición aplicados en el periodo		0.00	0.00
C2. Remanentes de Transferencias Federales Etiquetadas aplicados en el periodo		0.00	0.00
I. Balance Presupuestario (I = A – B + C)	0.00	21,857,179.04	24,415,416.57
II. Balance Presupuestario sin Financiamiento Neto (II = I - A3)	0.00	21,857,179.04	24,415,416.57
III. Balance Presupuestario sin Financiamiento Neto y sin Remanentes del Ejercicio Anterior (III= II - C)	0.00	21,857,179.04	24,415,416.57

Concepto	Aprobado	Devengado	Pagado
E. Intereses, Comisiones y Gastos de la Deuda (E = E1+E2)	0.00	0.00	0.00
E1. Intereses, Comisiones y Gastos de la Deuda con Gasto No Etiquetado	0.00	0.00	0.00
E2. Intereses, Comisiones y Gastos de la Deuda con Gasto Etiquetado	0.00	0.00	0.00
IV. Balance Primario (IV = III + E)	0.00	21,857,179.04	24,415,416.57

Concepto	Estimado / Aprobado	Devengado	Recaudado/ Pagado
F. Financiamiento (F = F1 + F2)	0.00	0.00	0.00
F1. Financiamiento con Fuente de Pago de Ingresos de Libre Disposición	0.00	0.00	0.00
F2. Financiamiento con Fuente de Pago de Transferencias Federales Etiquetadas	0.00	0.00	0.00
G. Amortización de la Deuda (G = G1 + G2)	0.00	0.00	0.00
G1. Amortización de la Deuda Pública con Gasto No Etiquetado	0.00	0.00	0.00
G2. Amortización de la Deuda Pública con Gasto Etiquetado	0.00	0.00	0.00
A3. Financiamiento Neto (A3 = F – G)	0.00	0.00	0.00

Concepto	Estimado / Aprobado	Devengado	Recaudado/ Pagado
A1. Ingresos de Libre Disposición	1,135,367,806.00	242,193,468.89	242,193,468.89
A3.1 Financiamiento Neto con Fuente de Pago de Ingresos de Libre Disposición (A3.1 = F1 – G1)	0.00	0.00	0.00
F1. Financiamiento con Fuente de Pago de Ingresos de Libre Disposición	0.00	0.00	0.00
G1. Amortización de la Deuda Pública con Gasto No Etiquetado	0.00	0.00	0.00
B1. Gasto No Etiquetado (sin incluir Amortización de la Deuda Pública)	1,135,367,806.00	220,336,289.85	217,778,052.32
C1. Remanentes de Ingresos de Libre Disposición aplicados en el periodo		0.00	0.00
V. Balance Presupuestario de Recursos Disponibles (V = A1 + A3.1 – B1 + C1)	0.00	21,857,179.04	24,415,416.57
VI. Balance Presupuestario de Recursos Disponibles sin Financiamiento Neto (VI = V – A3.1)	0.00	21,857,179.04	24,415,416.57

Concepto	Estimado / Aprobado	Devengado	Recaudado/ Pagado
A2. Transferencias Federales Etiquetadas	0.00	0.00	0.00
A3.2 Financiamiento Neto con Fuente de Pago de Transferencias Federales Etiquetadas (A3.2 = F2 – G2)	0.00	0.00	0.00
F2. Financiamiento con Fuente de Pago de Transferencias Federales Etiquetadas	0.00	0.00	0.00
G2. Amortización de la Deuda Pública con Gasto Etiquetado	0.00	0.00	0.00
B2. Gasto Etiquetado (sin incluir Amortización de la Deuda Pública)	0.00	0.00	0.00
C2. Remanentes de Transferencias Federales Etiquetadas aplicados en el periodo		0.00	0.00
VII. Balance Presupuestario de Recursos Etiquetados (VII = A2 + A3.2 – B2 + C2)	0.00	0.00	0.00
VIII. Balance Presupuestario de Recursos Etiquetados sin Financiamiento Neto (VIII = VII – A3.2)	0.00	0.00	0.00

FISCALIA GENERAL DEL ESTADO DE SINALOA

Balance Presupuestario - LDF
DEL 1 DE ENERO AL 31 DE MARZO DE 2026
(Pesos)

FISCALIA GENERAL DEL ESTADO DE SINALOA

Estado Analítico de Ingresos Detallado - LDF
 DEL 1 DE ENERO AL 31 DE MARZO DE 2026
 (Pesos)

Concepto (c)	Ingreso					Diferencia (e)
	Estimado (d)	Ampliaciones/ Reducciones	Modificado	Devengado	Recaudado	
c1) Fondo para Entidades Federativas y Municipios Productores de Hidrocarburos	0.00	0.00	0.00	0.00	0.00	0.00
c2) Fondo Minero	0.00	0.00	0.00	0.00	0.00	0.00
D. Transferencias, Asignaciones, Subsidios y Subvenciones, y Pensiones y Jubilaciones	0.00	0.00	0.00	0.00	0.00	0.00
E. Otras Transferencias Federales Etiquetadas	0.00	0.00	0.00	0.00	0.00	0.00
II. Total de Transferencias Federales Etiquetadas (II = A + B + C + D + E)	0.00	0.00	0.00	0.00	0.00	0.00
III. Ingresos Derivados de Financiamientos (III = A)	0.00	58,616,409.08	58,616,409.08	0.00	0.00	0.00
A. Ingresos Derivados de Financiamientos	0.00	0.00	0.00	0.00	0.00	0.00
IV. Total de Ingresos (IV = I + II + III)	1,135,367,806.00	84,626,366.47	1,219,994,172.47	242,193,468.89	242,193,468.89	-893,174,337.11

FISCALIA GENERAL DEL ESTADO DE SINALOA

Estado Analítico del Ejercicio del Presupuesto de Egresos Detallado - LDF

Clasificación Administrativa

DEL 1 DE ENERO AL 31 DE MARZO DE 2026

(Pesos)

Concepto (c)	Egresos					Subejercicio (e)
	Aprobado (d)	Ampliaciones/ Reducciones	Modificado	Devengado	Pagado	
I. Gasto No Etiquetado (I=A)	1,135,367,806.00	84,626,366.47	1,219,994,172.47	220,336,289.85	217,778,052.32	999,657,882.62
A. FISCALIA	1,135,367,806.00	84,626,366.47	1,219,994,172.47	220,336,289.85	217,778,052.32	999,657,882.62
II. Gasto Etiquetado (I=A)						
III. Total de Egresos (III = I + II)	1,135,367,806.00	84,626,366.47	1,219,994,172.47	220,336,289.85	217,778,052.32	999,657,882.62

FISCALIA GENERAL DEL ESTADO DE SINALOA

Estado Análítico del Ejercicio del Presupuesto de Egresos Detallado - LDF

Clasificación por Objeto del Gasto (Capítulo y Concepto)

DEL 1 DE ENERO AL 31 DE MARZO DE 2026

(Pesos)

Concepto (c)	Egresos					Subejercicio (e)
	Aprobado (d)	Ampliaciones/ Reducciones	Modificado	Devengado	Pagado	
e1) Mobiliario y Equipo de Administración	0.00	0.00	0.00	0.00	0.00	0.00
e2) Mobiliario y Equipo Educativo y Recreativo	0.00	0.00	0.00	0.00	0.00	0.00
e3) Equipo e Instrumental Médico y de Laboratorio	0.00	0.00	0.00	0.00	0.00	0.00
e4) Vehículos y Equipo de Transporte	0.00	0.00	0.00	0.00	0.00	0.00
e5) Equipo de Defensa y Seguridad	0.00	0.00	0.00	0.00	0.00	0.00
e6) Maquinaria, Otros Equipos y Herramientas	0.00	0.00	0.00	0.00	0.00	0.00
e7) Activos Biológicos	0.00	0.00	0.00	0.00	0.00	0.00
e8) Bienes Inmuebles	0.00	0.00	0.00	0.00	0.00	0.00
e9) Activos Intangibles	0.00	0.00	0.00	0.00	0.00	0.00
F. Inversión Pública (F=f1+f2+f3)	0.00	0.00	0.00	0.00	0.00	0.00
f1) Obra Pública en Bienes de Dominio Público	0.00	0.00	0.00	0.00	0.00	0.00
f2) Obra Pública en Bienes Propios	0.00	0.00	0.00	0.00	0.00	0.00
f3) Proyectos Productivos y Acciones de Fomento	0.00	0.00	0.00	0.00	0.00	0.00
G. Inversiones Financieras y Otras Provisiones (G=g1+g2+g3+g4+g5+g6+g7)	0.00	0.00	0.00	0.00	0.00	0.00
g1) Inversiones Para el Fomento de Actividades Productivas	0.00	0.00	0.00	0.00	0.00	0.00
g2) Acciones y Participaciones de Capital	0.00	0.00	0.00	0.00	0.00	0.00
g3) Compra de Títulos y Valores	0.00	0.00	0.00	0.00	0.00	0.00
g4) Concesión de Préstamos	0.00	0.00	0.00	0.00	0.00	0.00
g5) Inversiones en Fideicomisos, Mandatos y Otros Análogos	0.00	0.00	0.00	0.00	0.00	0.00
Fideicomiso de Desastres Naturales (Informativo)						
g6) Otras Inversiones Financieras	0.00	0.00	0.00	0.00	0.00	0.00
g7) Provisiones para Contingencias y Otras Erogaciones Especiales	0.00	0.00	0.00	0.00	0.00	0.00
H. Participaciones y Aportaciones (H=h1+h2+h3)	0.00	0.00	0.00	0.00	0.00	0.00
h1) Participaciones	0.00	0.00	0.00	0.00	0.00	0.00
h2) Aportaciones	0.00	0.00	0.00	0.00	0.00	0.00
h3) Convenios	0.00	0.00	0.00	0.00	0.00	0.00
I. Deuda Pública (I=i1+i2+i3+i4+i5+i6+i7)	0.00	0.00	0.00	0.00	0.00	0.00
i1) Amortización de la Deuda Pública	0.00	0.00	0.00	0.00	0.00	0.00
i2) Intereses de la Deuda Pública	0.00	0.00	0.00	0.00	0.00	0.00
i3) Comisiones de la Deuda Pública	0.00	0.00	0.00	0.00	0.00	0.00
i4) Gastos de la Deuda Pública	0.00	0.00	0.00	0.00	0.00	0.00
i5) Costo por Coberturas	0.00	0.00	0.00	0.00	0.00	0.00
i6) Apoyos Financieros	0.00	0.00	0.00	0.00	0.00	0.00
i7) Adeudos de Ejercicios Fiscales Anteriores (ADEFAS)	0.00	0.00	0.00	0.00	0.00	0.00
III. Total de Egresos (III = I + II)	1,135,367,806.00	84,626,366.47	1,219,994,172.47	220,336,289.85	217,778,052.32	999,657,882.62
I. Gasto No Etiquetado (I=A+B+C+D+E+F+G+H+I)	1,135,367,806.00	84,626,366.47	1,219,994,172.47	220,336,289.85	217,778,052.32	999,657,882.62
A. Servicios Personales (A=a1+a2+a3+a4+a5+a6+a7)	924,409,713.83	-6,355.00	924,403,358.83	176,111,304.62	176,111,304.62	748,292,054.21
a1) Remuneraciones al Personal de Carácter Permanente	161,228,969.25	0.00	161,228,969.25	32,476,444.42	32,476,444.42	128,752,524.83
a2) Remuneraciones al Personal de Carácter Transitorio	0.00	0.00	0.00	0.00	0.00	0.00
a3) Remuneraciones Adicionales y Especiales	520,988,872.02	-507,891.83	520,480,980.19	91,617,334.17	91,617,334.17	428,863,646.02
a4) Seguridad Social	66,268,632.32	19,893.95	66,288,526.27	15,958,951.00	15,958,951.00	50,329,575.27
a5) Otras Prestaciones Sociales y Económicas	78,301,088.99	455,042.88	78,756,131.87	18,297,000.32	18,297,000.32	60,459,131.55
a6) Provisiones	10,858,283.00	0.00	10,858,283.00	0.00	0.00	10,858,283.00
a7) Pago de Estímulos a Servidores Públicos	86,763,868.25	26,600.00	86,790,468.25	17,761,574.71	17,761,574.71	69,028,893.54
B. Materiales y Suministros (B=b1+b2+b3+b4+b5+b6+b7+b8+b9)	58,567,087.41	-957,003.03	57,610,084.38	13,083,305.14	11,656,849.48	44,526,779.24
b1) Materiales de Administración, Emisión de Documentos y Artículos Oficiales	9,778,710.36	-91,642.56	9,687,067.78	2,079,595.34	1,905,142.36	7,607,472.44
b2) Alimentos y Utensilios	5,473,076.84	-289,444.73	5,183,632.11	847,058.29	738,614.49	4,336,573.82
b3) Materias Primas y Materiales de Producción y Comercialización	0.00	0.00	0.00	0.00	0.00	0.00
b4) Materiales y Artículos de Construcción y de Reparación	61,870.78	106,931.32	168,802.10	130,577.67	130,577.67	38,224.43
b5) Productos Químicos, Farmacéuticos y de Laboratorio	1,760,000.00	517,324.84	2,277,324.84	805,292.83	791,355.43	1,472,032.01
b6) Combustibles, Lubricantes y Aditivos	37,803,362.92	-953,666.36	36,849,696.54	8,469,962.96	7,564,545.51	28,379,733.58
b7) Vestuario, Blancos, Prendas de Protección y Artículos Deportivos	150,000.00	0.00	150,000.00	0.00	0.00	150,000.00
b8) Materiales y Suministros Para Seguridad	0.00	0.00	0.00	0.00	0.00	0.00
b9) Herramientas, Refacciones y Accesorios Menores	3,540,066.51	-246,505.50	3,293,561.01	750,818.05	526,614.02	2,542,742.96
C. Servicios Generales (C=c1+c2+c3+c4+c5+c6+c7+c8+c9)	123,248,829.76	-1,008,045.79	122,240,783.97	29,044,573.60	28,021,310.43	93,196,210.37

FISCALIA GENERAL DEL ESTADO DE SINALOA

Estado Analítico del Ejercicio del Presupuesto de Egresos Detallado - LDF

Clasificación de Servicios Personales por Categoría

DEL 1 DE ENERO AL 31 DE MARZO DE 2026

(Pesos)

Concepto (c)	Egresos					Subejercicio (e)
	Aprobado (d)	Ampliaciones/ Reducciones	Modificado	Devengado	Pagado	
I. Gasto No Etiquetado (I=A+B+C+D+E+F)	924,409,713.83	-6,355.00	924,403,358.83	176,111,304.62	176,111,304.62	748,292,054.21
A. Personal Administrativo y de Servicio Público	924,409,713.83	-6,355.00	924,403,358.83	176,111,304.62	176,111,304.62	748,292,054.21
B. Magisterio						
C. Servicios de Salud (C=c1+c2)						
c1) Personal Administrativo						
c2) Personal Médico, Paramédico y afin						
D. Seguridad Pública						
E. Gastos asociados a la implementación de nuevas leyes federales o reformas a las mismas (E = e1 + e2)						
e1) Nombre del Programa o Ley 1						
e2) Nombre del Programa o Ley 2						
F. Sentencias laborales definitivas						
II. Gasto Etiquetado (II=A+B+C+D+E+F)	0.00	0.00	0.00	0.00	0.00	0.00
A. Personal Administrativo y de Servicio Público						
B. Magisterio						
C. Servicios de Salud (C=c1+c2)						
c1) Personal Administrativo						
c2) Personal Médico, Paramédico y afin						
D. Seguridad Pública						
E. Gastos asociados a la implementación de nuevas leyes federales o reformas a las mismas (E = e1 + e2)						
e1) Nombre del Programa o Ley 1						
e2) Nombre del Programa o Ley 2						
F. Sentencias laborales definitivas						
III. Total del Gasto en Servicios Personales (III = I + II)	924,409,713.83	-6,355.00	924,403,358.83	176,111,304.62	176,111,304.62	748,292,054.21