



FISCALIA GENERAL DEL ESTADO DE SINALOA

ESTADO DE ACTIVIDADES
DEL 1 DE ENERO AL 30 DE JUNIO DE 2024

(Cifras en Pesos)

IC-EA-01-2406

Concepto	2024	2023
INGRESOS Y OTROS BENEFICIOS		
Ingresos de Gestión		
IMPUESTOS	580,819.94	1,200,375.41
CUOTAS Y APORTACIONES DE SEGURIDAD SOCIAL	0.00	0.00
CONTRIBUCIONES DE MEJORAS	0.00	0.00
DERECHOS	0.00	0.00
Productos	0.00	0.00
Aprovechamientos	505,954.49	956,874.25
Ingresos por Venta de Bienes y Prestación de Servicios	74,865.45	243,501.16
Participaciones, Aportaciones, Convenios, Incentivos Derivados de la Colaboración Fiscal, Fondos Distintos de Aportaciones, Transferencias, Asignaciones, Subsidios y Subvenciones, y Pensiones y Jubilaciones	438,529,771.00	841,125,574.00
Participaciones, Aportaciones, Convenios, Incentivos Derivados de la Colaboración Fiscal y Fondos Distintos de Aportaciones	0.00	0.00
Transferencias, Asignaciones, Subsidios y Subvenciones, y Pensiones y Jubilaciones	438,529,771.00	841,125,574.00
Otros Ingresos y Beneficios	0.05	0.04
INGRESOS FINANCIEROS	0.00	0.00
INCREMENTO POR VARIACIÓN DE INVENTARIOS	0.00	0.00
DISMINUCIÓN DEL EXCESO DE ESTIMACIONES POR PÉRDIDA O DETERIORO U OBSOLESCENCIA	0.00	0.00
DISMINUCIÓN DEL EXCESO DE PROVISIONES	0.00	0.00
OTROS INGRESOS Y BENEFICIOS VARIOS	0.00	0.00
	0.05	0.04
Total de Ingresos y Otros Beneficios	439,110,590.99	842,325,949.45
GASTOS Y OTRAS PERDIDAS		
Gastos de Funcionamiento		
SERVICIOS PERSONALES	400,608,422.75	846,684,143.79
MATERIALES Y SUMINISTROS	317,537,969.00	683,816,535.83
SERVICIOS GENERALES	28,175,005.49	51,598,343.15
	54,895,448.26	111,269,264.81
Transferencias, Asignaciones, Subsidios y Otras Ayudas	0.00	3,961.00
TRANSFERENCIAS INTERNAS Y ASIGNACIONES AL SECTOR PÚBLICO	0.00	0.00
TRANSFERENCIAS AL RESTO DEL SECTOR PÚBLICO	0.00	0.00
SUBSIDIOS Y SUBVENCIONES	0.00	0.00
AYUDAS SOCIALES	0.00	0.00
PENSIONES Y JUBILACIONES	0.00	0.00
TRANSFERENCIAS A FIDEICOMISOS, MANDATOS Y CONTRATOS ANÁLOGOS	0.00	0.00
TRANSFERENCIAS A LA SEGURIDAD SOCIAL	0.00	0.00
PRONATIVOS	0.00	0.00
TRANSFERENCIAS AL EXTERIOR	0.00	3,961.00
	0.00	0.00
Participaciones y Aportaciones	0.00	0.00
PARTICIPACIONES	0.00	0.00
APORTACIONES	0.00	0.00
CONVENIOS	0.00	0.00
Intereses, Comisiones y Otros Gastos de la Deuda Pública	0.00	0.00
INTERESES DE LA DEUDA PÚBLICA	0.00	0.00
COMISIONES DE LA DEUDA PÚBLICA	0.00	0.00
GASTOS DE LA DEUDA PÚBLICA	0.00	0.00
COSTO POR COBERTURAS	0.00	0.00
APOYOS FINANCIEROS	0.00	0.00
Otros Gastos y Pérdidas Extraordinarias	6,733,752.35	23,117,483.20
ESTIMACIONES, DEPRECIACIONES, DETERIOROS, OBSOLESCENCIA Y AMORTIZACIONES	6,733,752.35	23,117,483.20



FISCALIA GENERAL DEL ESTADO DE SINALOA

ESTADO DE ACTIVIDADES
DEL 1 DE ENERO AL 30 DE JUNIO DE 2024

(Cifras en Pesos)

IC-EA-01-2406

Concepto	2024	2023
PROVISIONES	0.00	0.00
DISMINUCIÓN DE INVENTARIOS	0.00	0.00
OTROS GASTOS	0.00	0.00
Inversión Pública	0.00	0.00
INVERSIÓN PÚBLICA NO CAPITALIZABLE	0.00	0.00
Total de Gastos y Otras Pérdidas	407,342,175.10	869,805,587.99
Resultados del Ejercicio (Ahorro/Desahorro)	31,768,415.89	-27,479,638.54

Bajo protesta de decir verdad declaramos que los Estados Financieros y sus Notas, son razonablemente correctos y son responsabilidad del emisor

LIC. MANUEL DE JESUS IBARRA SALAZAR

LIC. ROSARIO MARTIN CABDENAS CASTRO

LCP. MARIA CUBEDO HARIOPURU

OFICIAL MAYOR

DIRECTOR DE UNIDAD DE ADMINISTRACION

DIRECTORA DE UNIDAD DE CONTABILIDAD



ESTADO DE SITUACION FINANCIERA
AL 30 DE JUNIO DE 2024

(Cifras en Pesos)

IC-ESF-02-2406

Concepto		2024	2023	Concepto	2024	2023
ACTIVO						
PASIVO						
Activo Circulante				Pasivo Circulante		
EFFECTIVO Y EQUIVALENTES	118,737,810.19	122,544,917.39		CUENTAS POR PAGAR A CORTO PLAZO	16,310,803.69	36,368,666.40
DERECHOS A RECIBIR EFECTIVO O EQUIVALENTES	37,421,000.15	47,516,397.51		DOCUMENTOS POR PAGAR A CORTO PLAZO	0.00	0.00
DERECHOS A RECIBIR BIENES O SERVICIOS	1,622,441.34	2,776,744.30		PORCIÓN A CORTO PLAZO DE LA DEUDA PÚBLICA A LARGO PLAZO	0.00	0.00
INVENTARIOS	0.00	0.00		TÍTULOS Y VALORES A CORTO PLAZO	0.00	0.00
ALMACENES	0.00	0.00		PASIVOS DIFERIDOS A CORTO PLAZO	0.00	0.00
ESTIMACIÓN POR PERDIDA O DETERIORO DE ACTIVOS CIRCULANTES	0.00	0.00		FONDOS Y BIENES DE TERCEROS EN GARANTÍA Y/O ADMINISTRACIÓN A CORTO PLAZO	0.00	0.00
OTROS ACTIVOS CIRCULANTES	0.00	0.00		PROVISIONES A CORTO PLAZO	0.00	0.00
Total de Activos Circulantes	157,781,251.68	172,838,059.20		OTROS PASIVOS A CORTO PLAZO	7,525,042.60	7,698,802.60
Activo No Circulante				Total de Pasivos Circulantes	23,835,846.29	46,067,469.00
INVERSIONES FINANCIERAS A LARGO PLAZO	0.00	0.00				
DERECHOS A RECIBIR EFECTIVO O EQUIVALENTES A LARGO PLAZO	0.00	0.00		Pasivo No Circulante		
BIENES INMUEBLES, INFRAESTRUCTURA Y CONSTRUCCIONES EN PROCESO	0.00	0.00		CUENTAS POR PAGAR A LARGO PLAZO	0.00	0.00
BIENES MUEBLES	449,314,798.02	428,261,931.13		DOCUMENTOS POR PAGAR A LARGO PLAZO	0.00	0.00
ACTIVOS INTANGIBLES	48,236,763.48	48,216,429.84		DEUDA PÚBLICA A LARGO PLAZO	0.00	0.00
DEPRECIACIÓN, DETERIORO Y AMORTIZACIÓN ACUMULADA DE BIENES	-444,274,611.80	-437,540,859.45		PASIVOS DIFERIDOS A LARGO PLAZO	0.00	0.00
ACTIVOS DIFERIDOS	457,621.76	457,621.76		FONDOS Y BIENES DE TERCEROS EN GARANTÍA Y/O ADMINISTRACIÓN A LARGO PLAZO	0.00	0.00
ESTIMACIÓN POR PERDIDA O DETERIORO DE ACTIVOS NO CIRCULANTES	0.00	0.00		PROVISIONES A LARGO PLAZO	0.00	0.00
OTROS ACTIVOS NO CIRCULANTES	0.00	0.00		Total de Pasivos No Circulantes	0.00	0.00
Total de Activos No Circulantes	53,734,571.46	39,395,123.28		TOTAL DEL PASIVO	23,835,846.29	46,067,469.00
TOTAL DEL ACTIVO	211,515,823.14	212,233,182.48		HACIENDA PÚBLICA/PATRIMONIO		
				Hacienda Pública/Patrimonio Contribuido	174,602,177.14	174,602,177.14
				APORTACIONES	0.00	0.00
				DONACIONES DE CAPITAL	174,602,177.14	174,602,177.14
				ACTUALIZACIÓN DE LA HACIENDA PÚBLICA/PATRIMONIO	0.00	0.00
				Hacienda Pública /Patrimonio Generado	13,077,799.71	-8,436,463.66
				Resultados del Ejercicio (Ahorro/Desahorro)	31,766,415.69	-27,479,638.54
				RESULTADOS DE EJERCICIOS ANTERIORES	-18,861,776.82	18,872,014.24
				REVALUOS	0.00	0.00
				RESERVAS	0.00	0.00
				RECTIFICACIONES DE RESULTADOS DE EJERCICIOS ANTERIORES	171,160.64	171,160.64
				Exceso o Insuficiencia en la Actualización de la Hacienda Pública/Patrimonio	0.00	0.00
				RESULTADO POR POSICIÓN MONETARIA	0.00	0.00
				RESULTADO POR TENENCIA DE ACTIVOS NO MONETARIOS	0.00	0.00
				Total Hacienda Pública/Patrimonio	187,679,976.85	166,165,713.48
				Total del Pasivo y Hacienda Pública/Patrimonio	211,515,823.14	212,233,182.48



ESTADO DE SITUACION FINANCIERA
AL 30 DE JUNIO DE 2024

IC-ESF-02-2406

(Cifras en Pesos)

Concepto	Concepto
----------	----------

Bajo protesta de decir verdad declaramos que los Estados Financieros y sus notas, son razonablemente correctos y son responsabilidad del emisor.

LIC. MANJEL DE JESUS IBARRA SALAZAR

OFICIAL MAYOR

LIC. ROSARIO MARTIN GARDENAS CASTRO

DIRECTOR DE UNIDAD DE ADMINISTRACION

LIC. MARIA CUBEDD THARISPURU

DIRECTORA DE UNIDAD DE CONTABILIDAD



FISCALIA GENERAL DEL ESTADO DE SINALOA

ESTADO DE VARIACION EN LA HACIENDA PUBLICA
DEL 1 DE ENERO AL 30 DE JUNIO DE 2024
(Cifras en Pesos)

IC-EVHP-03-2406

Concepto	Hacienda Pública / Patrimonio Contribuido	Hacienda Pública / Patrimonio Generado de Ejercicios Anteriores	Hacienda Pública / Patrimonio Generado del Ejercicio	Exceso o Insuficiencia en la Actualización de la Hacienda Pública / Patrimonio	TOTAL
Hacienda Pública / Patrimonio Contribuido Neto de 2023	174,602,177.14				174,602,177.14
Aportaciones	0.00				0.00
Donaciones de Capital	174,602,177.14				174,602,177.14
Actualización de la Hacienda Pública/Patrimonio	0.00				0.00
Hacienda Pública / Patrimonio Generado Neto de 2023		19,043,174.88	-27,479,638.54		-8,436,463.66
Resultados del Ejercicio (Ahorro/Desahorro)		18,872,014.24	-27,479,638.54		-27,479,638.54
Revalúos		0.00			18,872,014.24
Reservas		0.00			0.00
Rectificaciones de Resultados de Ejercicios Anteriores		171,160.64			171,160.64
Exceso o Insuficiencia en la Actualización de la Hacienda Pública/Patrimonio Neto de 2023				0.00	0.00
Resultado por Posición Monetaria					0.00
Resultado por Tenencia de Activos no Monetarios					0.00
Hacienda Pública / Patrimonio Neto Final de 2023	174,602,177.14	19,043,174.88	-27,479,638.54		166,165,713.48
Cambios en la Hacienda Pública / Patrimonio Contribuido Neto de 2024	0.00				0.00
Aportaciones	0.00				0.00
Donaciones de Capital	0.00				0.00
Actualización de la Hacienda Pública/Patrimonio	0.00				0.00
Variaciones de la Hacienda Pública / Patrimonio Generado Neto de 2024		-37,733,791.06	59,248,054.43		21,514,263.37
Resultados del Ejercicio (Ahorro/Desahorro)		-37,733,791.06	31,768,415.89		31,768,415.89
Revalúos		-37,733,791.06	27,479,638.54		-10,254,152.52
Reservas			0.00		0.00
Rectificaciones de Resultados de Ejercicios Anteriores			0.00		0.00
Cambios en el Exceso o Insuficiencia en la Actualización de la Hacienda Pública/Patrimonio Neto de 2024				0.00	0.00
Resultado por Posición Monetaria					0.00
Resultado por Tenencia de Activos no Monetarios					0.00
Hacienda Pública / Patrimonio Neto Final de 2024	174,602,177.14	-18,690,616.18	31,768,415.89		187,679,976.85

Bajo protesta de decir verdad declaramos que los Estados Financieros y sus notas, son razonablemente correctos y son responsabilidad del emisor.

LIC. MANUEL DE JESUS IBARRA SALAZAR

Manuel Ibarra Salazar

OFICIAL MAYOR

LIC. ROSARIO MARTIN SARDENAS CASTRO

Rosario Martin Sardenas Castro

DIRECTOR DE UNIDAD DE ADMINISTRACION

DIRECTORA DE UNIDAD DE CONTABILIDAD



ESTADO DE CAMBIOS EN LA SITUACION FINANCIERA
DEL 1 DE ENERO AL 30 DE JUNIO DE 2024

(Cifras en Pesos)

IC-ECSF-04-2406

	Origen	Aplicación
ACTIVO	21,790,559.87	21,073,200.53
ACTIVO CIRCULANTE	15,056,807.52	
EFFECTIVO Y EQUIVALENTES	3,807,107.20	
DERECHOS A RECIBIR EFECTIVO O EQUIVALENTES	10,095,397.36	
DERECHOS A RECIBIR BIENES O SERVICIOS	1,154,302.96	
INVENTARIOS	0.00	0.00
ALMACENES	0.00	0.00
ESTIMACIÓN POR PÉRDIDA O DETERIORO DE ACTIVOS CIRCULANTES	0.00	0.00
OTROS ACTIVOS CIRCULANTES	0.00	0.00
ACTIVO NO CIRCULANTE	6,733,752.35	21,073,200.53
INVERSIONES FINANCIERAS A LARGO PLAZO	0.00	0.00
DERECHOS A RECIBIR EFECTIVO O EQUIVALENTES A LARGO PLAZO	0.00	0.00
BIENES INMUEBLES, INFRAESTRUCTURA Y CONSTRUCCIONES EN PROCESO	0.00	0.00
BIENES MUEBLES		21,052,866.89
ACTIVOS INTANGIBLES		20,333.64
DEPRECIACIÓN, DETERIORO Y AMORTIZACIÓN ACUMULADA DE BIENES	6,733,752.35	
ACTIVOS DIFERIDOS	0.00	0.00
ESTIMACIÓN POR PÉRDIDA O DETERIORO DE ACTIVOS NO CIRCULANTES	0.00	0.00
OTROS ACTIVOS NO CIRCULANTES	0.00	0.00
PASIVO		22,231,622.71
PASIVO CIRCULANTE		22,231,622.71
CUENTAS POR PAGAR A CORTO PLAZO		22,057,862.71
DOCUMENTOS POR PAGAR A CORTO PLAZO	0.00	0.00
PORCIÓN A CORTO PLAZO DE LA DEUDA PÚBLICA A LARGO PLAZO	0.00	0.00
TÍTULOS Y VALORES A CORTO PLAZO	0.00	0.00
PASIVOS DIFERIDOS A CORTO PLAZO	0.00	0.00
FONDOS Y BIENES DE TERCEROS EN GARANTÍA Y/O ADMINISTRACIÓN A CORTO PLAZO	0.00	0.00
PROVISIONES A CORTO PLAZO	0.00	0.00
OTROS PASIVOS A CORTO PLAZO		173,760.00
PASIVO NO CIRCULANTE	0.00	0.00
CUENTAS POR PAGAR A LARGO PLAZO	0.00	0.00
DOCUMENTOS POR PAGAR A LARGO PLAZO	0.00	0.00
DEUDA PÚBLICA A LARGO PLAZO	0.00	0.00
PASIVOS DIFERIDOS A LARGO PLAZO	0.00	0.00
FONDOS Y BIENES DE TERCEROS EN GARANTÍA Y/O ADMINISTRACIÓN A LARGO PLAZO	0.00	0.00
PROVISIONES A LARGO PLAZO	0.00	0.00
HACIENDA PUBLICA/PATRIMONIO		37,733,791.06
HACIENDA PUBLICA/PATRIMONIO CONTRIBUIDO	0.00	0.00
APORTACIONES	0.00	0.00
DONACIONES DE CAPITAL	0.00	0.00
ACTUALIZACIÓN DE LA HACIENDA PÚBLICA/PATRIMONIO	0.00	0.00
HACIENDA PUBLICA/PATRIMONIO GENERADO		37,733,791.06
Resultados del Ejercicio (Ahorro/Desahorro)	0.00	0.00
RESULTADOS DE EJERCICIOS ANTERIORES		37,733,791.06
REVALÚOS	0.00	0.00
RESERVAS	0.00	0.00
RECTIFICACIONES DE RESULTADOS DE EJERCICIOS ANTERIORES	0.00	0.00
EXCESO O INSUFICIENCIA EN LA ACTUALIZACION DE LA HACIENDA PUBLICA/PATRIMONIO	0.00	0.00
RESULTADO POR POSICIÓN MONETARIA	0.00	0.00
RESULTADO POR TENENCIA DE ACTIVOS NO MONETARIOS	0.00	0.00

Bajo protesta de decir verdad declaramos que los Estados Financieros y sus notas, son razonablemente correctos y son responsabilidad del emisor.

LIC. MANUEL DE JESUS IBARRA SAMAZAR

OFICIAL MAYOR

LIC. ROSARIO MARTIN GARDENAS CASTRO

DIRECTOR DE UNIDAD DE ADMINISTRACION

LCP. MARIA CUBEDO PARISPURU

DIRECTORA DE UNIDAD DE CONTABILIDAD



FISCALIA GENERAL DEL ESTADO DE SINALOA

ESTADO DE FLUJOS DE EFECTIVO
DEL 1 DE ENERO AL 30 DE JUNIO DE 2024
(Cifras en Pesos)

IC-EFE-05-2406

Concepto	2024	2023
Flujos de Efectivo de las Actividades de Operación		
Origen	439,597,031.61	843,647,693.52
Impuestos	0.00	0.00
Cuotas y Aportaciones de Seguridad Social	0.00	0.00
Contribuciones de Mejoras	0.00	0.00
Derechos	0.00	0.00
Productos	505,954.49	956,858.30
Aprovechamientos	0.00	0.00
Ingresos por Venta de Bienes y Prestación de Servicios	74,865.50	243,501.16
Participaciones, Aportaciones, Convenios, Incentivos Derivados de la Colaboración Fiscal y Fondos Distintos de Aportaciones	0.00	0.00
Transferencias, Asignaciones, Subsidios y Subvenciones, y Pensiones y Jubilaciones	438,529,771.00	841,125,574.00
Otros Orígenes de Operación	486,440.62	1,321,760.06
Aplicación	425,210,818.52	849,881,631.47
Servicios Personales	251,633,309.83	541,831,087.67
Materiales y Suministros	24,853,565.15	46,537,046.47
Servicios Generales	40,576,446.99	80,379,042.52
Transferencias Internas y Asignaciones al Sector Público	0.00	0.00
Transferencias al Resto del Sector Público	0.00	0.00
Subsidios y Subvenciones	0.00	0.00
Ayudas Sociales	0.00	0.00
Pensiones y Jubilaciones	0.00	0.00
Transferencias a Fideicomisos, Mandatos y Contratos Análogos	0.00	0.00
Transferencias a la Seguridad Social	0.00	0.00
Donativos	0.00	0.00
Transferencias al Exterior	0.00	0.00
Participaciones	0.00	0.00
Aportaciones	0.00	0.00
Convenios	0.00	0.00
Otras Aplicaciones de Operación	108,147,496.55	181,134,454.81
Flujos de Efectivo de las Actividades de Operación	14,386,213.09	-6,233,937.95
Flujos de Efectivo de las Actividades de Inversión		
Origen	0.00	0.00
Bienes Inmuebles, Infraestructura y Construcciones en Proceso	0.00	0.00
Bienes Muebles	0.00	0.00
Otros Orígenes de Inversión	0.00	0.00
Aplicación	32,621.52	44,112.76
Bienes Inmuebles, Infraestructura y Construcciones en Proceso	0.00	0.00
Bienes Muebles	12,287.88	9,300.00
Otras Aplicaciones de Inversión	20,333.64	34,812.76
Flujos de Efectivo de las Actividades de Inversión	-32,621.52	-44,112.76
Flujos de Efectivo de las Actividades de Financiamiento		
Origen	0.00	0.00
Endeudamiento Neto	0.00	0.00
Interno	0.00	0.00
Externo	0.00	0.00
Otros Orígenes de Financiamiento	0.00	0.00



FISCALIA GENERAL DEL ESTADO DE SINALOA

ESTADO DE FLUJOS DE EFECTIVO
DEL 1 DE ENERO AL 30 DE JUNIO DE 2024
(Cifras en Pesos)

IC-EFE-05-2406

Concepto	2024	2023
Aplicación	0.00	0.00
Servicios de la Deuda	0.00	0.00
Interno	0.00	0.00
Externo	0.00	0.00
Otras Aplicaciones de Financiamiento	0.00	0.00
Flujos de Efectivo de las Actividades de Financiamiento	0.00	0.00
Incremento/Disminución Neta en el Efectivo y Equivalentes al Efectivo	14,353,591.57	-6,278,050.71
Efectivo y Equivalentes al Efectivo al Inicio del Ejercicio	122,544,917.39	140,379,340.80
Efectivo y Equivalentes al Efectivo al Final del Ejercicio	118,737,810.19	122,544,917.39

Bajo protesta de decir verdad declaramos que los Estados Financieros y sus notas, son razonablemente correctos y son responsabilidad del emisor.

LIC. MANUEL DE JESUS IBARRA SALAZAR

OFICIAL MAYOR

LIC. ROSARIO MARTIN GARDENAS CASTRO

DIRECTOR DE UNIDAD DE ADMINISTRACION

LCP. MARIA CUBEDO HARISPURU

DIRECTORA DE UNIDAD DE CONTABILIDAD



FISCALIA GENERAL DEL ESTADO DE SINALOA

NOTAS A LOS ESTADOS FINANCIEROS
AL 30 DE JUNIO DE 2024
b) NOTAS DE DESGLOSE
(Cifras en Pesos)

IC-NEF-06-2406

I) Notas al Estado de Actividades

Ingresos de Gestión

1) Ingresos Presupuestales

Descripción	2024	2023
Productos	505,954.49	956,874.25
Transferencias y Asignaciones	438,529,771.00	841,125,574.00

2) Otros Ingresos

Descripción	2024	2023
OTROS INGRESOS Y BENEFICIOS VARIOS	0.05	0.04

Gastos y Otras Perdidas

1) Gastos Presupuestales

Descripción	2024	2023
REMUNERACIONES AL PERSONAL DE CARÁCTER PERMANENTE	62,845,081.75	123,452,681.67
REMUNERACIONES AL PERSONAL DE CARÁCTER TRANSITORIO	186,963.66	402,183.30
REMUNERACIONES ADICIONALES Y ESPECIALES	155,245,005.04	362,665,850.12
SEGURIDAD SOCIAL	26,601,555.77	48,526,008.28
OTRAS PRESTACIONES SOCIALES Y ECONÓMICAS	38,095,267.46	72,175,494.90
PAGO DE ESTÍMULOS A SERVIDORES PÚBLICOS	34,564,095.32	76,594,317.56
MATERIALES DE ADMINISTRACIÓN, EMISIÓN DE DOCUMENTOS Y ARTÍCULOS OFICIALES	7,088,122.28	11,674,170.27
ALIMENTOS Y UTENSILIOS	1,732,798.76	3,188,448.52
MATERIALES Y ARTÍCULOS DE CONSTRUCCIÓN Y DE REPARACIÓN	213,284.84	587,985.49
PRODUCTOS QUÍMICOS, FARMACÉUTICOS Y DE LABORATORIO	752,279.52	1,404,695.71
COMBUSTIBLES, LUBRICANTES Y ADITIVOS	15,565,742.92	29,972,085.58
VESTUARIO, BLANCOS, PRENDAS DE PROTECCIÓN Y ARTÍCULOS DEPORTIVOS	283,562.91	576,321.17
HERRAMIENTAS, REFACCIONES Y ACCESORIOS MENORES	2,539,214.26	4,194,636.41
SERVICIOS BÁSICOS	7,586,166.10	19,561,839.17
SERVICIOS DE ARRENDAMIENTO	14,315,470.51	29,732,322.13
SERVICIOS PROFESIONALES, CIENTÍFICOS Y TÉCNICOS Y OTROS SERVICIOS	4,627,746.05	9,305,443.06
SERVICIOS FINANCIEROS, BANCARIOS Y COMERCIALES	1,077,301.00	6,388,350.98
SERVICIOS DE INSTALACIÓN, REPARACIÓN, MANTENIMIENTO Y CONSERVACIÓN	16,530,803.92	24,068,893.57
SERVICIOS DE COMUNICACIÓN SOCIAL Y PUBLICIDAD	0.00	39,369.24
SERVICIOS DE TRASLADO Y VIÁTICOS	2,267,554.15	4,047,880.30
SERVICIOS OFICIALES	74,658.89	133,821.95
OTROS SERVICIOS GENERALES	8,415,747.64	17,991,344.41
DONATIVOS A INSTITUCIONES SIN FINES DE LUCRO	0.00	3,961.00

2) Otros Gastos

Descripción	2024	2023
DEPRECIACIÓN DE BIENES MUEBLES	6,396,059.93	8,696,756.66
AMORTIZACIÓN DE ACTIVOS INTANGIBLES	337,692.42	14,311,505.24
DISMINUCIÓN DE BIENES POR PÉRDIDA, OBSOLESCENCIA Y DETERIORO	0.00	109,221.30

II) Notas al Estado de Situación Financiera

Activo

1) Efectivo y Equivalentes

Descripción	2024	2023
EFECTIVO	355,798.11	567.93
BANCOS/TESORERÍA	118,382,012.08	122,544,349.46

2) Derechos a Recibir Efectivo y Equivalentes y Bienes o Servicios a Recibir

Descripción	2024	2023
CUENTAS POR COBRAR A CORTO PLAZO	37,063,693.00	47,408,913.98
DEUDORES DIVERSOS POR COBRAR A CORTO PLAZO	321,634.56	67,058.96
OTROS DERECHOS A RECIBIR EFECTIVO O EQUIVALENTES A CORTO PLAZO	35,672.59	40,424.57

3) Bienes Disponibles para su Transformación o Consumo (inventarios)

4) Inversiones Financieras

5) Bienes Muebles, Inmuebles e Intangibles

Descripción	2024	2023
MAQUINARIA, OTROS EQUIPOS Y HERRAMIENTAS	55,100,783.42	49,961,132.81
EQUIPO DE DEFENSA Y SEGURIDAD	22,730,705.82	22,730,705.82
MOBILIARIO Y EQUIPO DE ADMINISTRACIÓN	181,837,937.73	178,051,398.53
MOBILIARIO Y EQUIPO EDUCACIONAL Y RECREATIVO	7,776,880.51	7,764,592.63
EQUIPO E INSTRUMENTAL MÉDICO Y DE LABORATORIO	26,282,357.73	26,282,357.73
VEHÍCULOS Y EQUIPO DE TRANSPORTE	155,586,132.81	143,471,743.61

6) Estimaciones y Deterioros

Descripción	2024	2023
DEPRECIACIÓN ACUMULADA DE BIENES MUEBLES	396,406,789.18	390,010,729.25
AMORTIZACIÓN ACUMULADA DE ACTIVOS INTANGIBLES	47,867,822.62	47,530,130.20

7) Otros Activos

Pasivo

1) Cuentas por Pagar a Corto Plazo

Descripción	2024	2023
SERVICIOS PERSONALES POR PAGAR A CORTO PLAZO	4,452,647.54	4,046,588.83
PROVEEDORES POR PAGAR A CORTO PLAZO	3,124,700.50	10,710,948.65
RETENCIONES Y CONTRIBUCIONES POR PAGAR A CORTO PLAZO	7,021,056.04	22,097,529.09
OTRAS CUENTAS POR PAGAR A CORTO PLAZO	1,712,399.61	1,513,599.83
INGRESOS POR CLASIFICAR	2,205.95	2,205.95
OTROS PASIVOS CIRCULANTES	7,522,836.65	7,696,596.65

2) Cuentas por Pagar a Largo Plazo

III) Notas al Estado de Variación de la Hacienda Pública

Descripción	2024	2023
HACIENDA PÚBLICA/PATRIMONIO CONTRIBUIDO	174,602,177.14	174,602,177.14
DONACIONES DE CAPITAL	174,602,177.14	174,602,177.14
HACIENDA PÚBLICA/PATRIMONIO GENERADO	-18,690,616.18	19,043,174.88
Resultados del Ejercicio (Ahorro/Desahorro)	31,768,415.89	-27,479,638.54
RESULTADOS DE EJERCICIOS ANTERIORES	-18,861,776.82	18,872,014.24
RECTIFICACIONES DE RESULTADOS DE EJERCICIOS ANTERIORES	171,160.64	171,160.64

IV) Notas al Estado de Flujos de Efectivo

1) Efectivo y Equivalentes

Descripción	2024	2023
EFECTIVO	355,798.11	567.93
BANCOS/TESORERÍA	118,382,012.08	122,544,349.46

1) Adquisición de Bienes Muebles e Inmuebles

Descripción	2024	2023
BIENES MUEBLES	449,314,798.02	428,261,931.13
MOBILIARIO Y EQUIPO DE ADMINISTRACIÓN	181,837,937.73	178,051,398.53
MOBILIARIO Y EQUIPO EDUCACIONAL Y RECREATIVO	7,776,880.51	7,764,592.63
EQUIPO E INSTRUMENTAL MÉDICO Y DE LABORATORIO	26,282,357.73	26,282,357.73
VEHÍCULOS Y EQUIPO DE TRANSPORTE	155,586,132.81	143,471,743.61
EQUIPO DE DEFENSA Y SEGURIDAD	22,730,705.82	22,730,705.82
MAQUINARIA, OTROS EQUIPOS Y HERRAMIENTAS	55,100,783.42	49,961,132.81

2) Conciliación de los Flujos de Efectivo Netos de las Actividades de Operación y la cuenta de Ahorro/Desahorro

Descripción	2024	2023
Ahorro/Desahorro antes de rubros Extraordinarios	25,034,663.54	-50,597,121.74
OTROS GASTOS Y PERDIDAS EXTRAORDINARIAS	6,733,752.35	23,117,483.20
ESTIMACIONES, DEPRECIACIONES, DETERIOROS, OBSOLESCENCIA Y AMORTIZACIONES	6,733,752.35	23,117,483.20
DEPRECIACIÓN DE BIENES MUEBLES	6,396,059.93	8,696,756.66
AMORTIZACIÓN DE ACTIVOS INTANGIBLES	337,692.42	14,311,505.24
DISMINUCIÓN DE BIENES POR PÉRDIDA, OBSOLESCENCIA Y DETERIORO	0.00	109,221.30

V) Conciliación Presupuestaria y Contable

1) Conciliación entre los Ingresos Presupuestarios y Contables

1. Ingresos Presupuestarios	439,110,590.99
2. Más Ingresos contables no presupuestarios	0.00
2.1 Ingresos Financieros	0.00
2.2 Incremento por Variación de Inventarios	0.00
2.3 Disminución del Exceso de Estimaciones por Pérdida o Deterioro u Obsolescencia	0.00
2.4 Disminución del Exceso de Provisiones	0.00
2.5 Otros Ingresos y Beneficios Varios	0.05
2.6 Otros Ingresos Contables No Presupuestarios	-0.05
3. Menos Ingresos Presupuestarios No Contables	0.00
3.1 Aprovechamientos Patrimoniales	0.00
3.2 Ingresos Derivados de Financiamientos	0.00
3.3 Otros Ingresos Presupuestarios No Contables	0.00
Ingresos Contables (4 = 1 + 2 - 3)	439,110,590.99

Bajo protesta de decir verdad declaramos que los Estados Financieros y sus Notas, son razonablemente correctos y son responsabilidad del emisor

LIC. MANUEL DE JESUS IBARRA SALAZAR



OFICIAL MAYOR

LIC. ROSARIO MARTIN CARDENAS CASTRO



DIRECTOR DE UNIDAD DE ADMINISTRACION

LCP. MARIA CUBEDO MARISPURU



DIRECTORA DE UNIDAD DE CONTABILIDAD

2) Conciliación entre los Egresos Presupuestarios y Contables

1. Total de egresos (presupuestarios)	421,681,658.52
2. Menos egresos presupuestarios no contables	21,073,200.53
2.1 Materias Primas y Materiales de Producción y Comercialización	0.00
2.2 Materiales y Suministros	0.00
2.3 Mobiliario y Equipo de Administración	3,786,539.20
2.4 Mobiliario y Equipo Educativo y Recreativo	12,287.88
2.5 Equipo e Instrumental Médico y de Laboratorio	0.00
2.6 Vehículos y Equipo de Transporte	12,114,389.20
2.7 Equipo de Defensa y Seguridad	0.00
2.8 Maquinaria, Otros Equipos y Herramientas	5,139,650.61
2.9 Activos Biológicos	0.00
2.10 Bienes Inmuebles	0.00
2.11 Activos Intangibles	20,333.64
2.12 Obra Pública en Bienes de Dominio Público	0.00
2.13 Obra Pública en Bienes Propios	0.00
2.14 Acciones y Participaciones de Capital	0.00
2.15 Compra de Títulos y Valores	0.00
2.16 Concesión de Préstamos	0.00
2.17 Inversiones en Fideicomisos, Mandatos y Otros Análogos	0.00
2.18 Provisiones para Contingencias y Otras Erogaciones Especiales	0.00
2.19 Amortización de la Deuda Pública	0.00
2.20 Adeudos de Ejercicios Fiscales Anteriores (ADEFAS)	0.00
2.21 Otros Egresos Presupuestarios No Contables	0.00
3. Más gastos contables no presupuestales	6,733,717.11
3.1 Estimaciones, Depreciaciones, Deterioros, Obsolescencia y Amortizaciones	6,733,752.35
3.2 Provisiones	0.00
3.3 Disminución de Inventarios	0.00
3.4 Aumento por Insuficiencia de Estimaciones por Pérdida o Deterioro u Obsolescencia	0.00
3.5 Aumento por Insuficiencia de Provisiones	0.00
3.6 Otros Gastos	0.00
3.7 Otros Gastos Contables No Presupuestarios	-35.24

4. Total de Gasto Contable (4 = 1 - 2 + 3) **407,342,175.10**

Bajo protesta de decir verdad declaramos que los Estados Financieros y sus Notas, son razonablemente correctos y son responsabilidad del emisor

LIC. MANUEL DE JESUS IBARRA SALAZAR

OFICIAL MAYOR

LIC. ROSARIO MARTIN CARDENAS CASTRO

DIRECTOR DE UNIDAD DE ADMINISTRACION

LCP. MARIA CUBEDO HARISPURU

DIRECTORA DE UNIDAD DE CONTABILIDAD

c) NOTAS DE MEMORIA (CUENTAS DE ORDEN)

CUENTAS DE ORDEN CONTABLES		
	CONCEPTO	2024
7110	VALORES EN CUSTODIA	\$9,915,585.80
7110	CUSTODIA DE VALORES	\$9,915,585.80
7210	AUTORIZACIÓN PARA LA EMISIÓN DE BONOS, TÍTULOS Y VALORES DE LA DEUDA PÚBLICA INTERNA	\$174,738.99
7210	EMISIONES AUTORIZADAS DE LA DEUDA PÚBLICA INTERNA Y EXTERNA	\$174,738.99
7510	CONTRATOS PARA INVERSIÓN MEDIANTE PROYECTOS PARA PRESTACIÓN DE SERVICIOS (PPS) Y SIMILARES	\$3,280,200.00
7510	INVERSIÓN PÚBLICA CONTRATADA MEDIANTE PROYECTOS PARA PRESTACIÓN DE SERVICIOS (PPS) Y SIMILARES	\$3,280,200.00
7610	BIENES BAJO CONTRATO EN COMODATO	\$2,729,074.00
7610	CONTRATO DE COMODATO POR BIENES	\$2,729,074.00
7710	FONDOS FEDERALES ASIGNADOS	\$502,240.19
7710	ASIGNACIÓN DE FONDOS FEDERALES	\$502,240.19

CUENTAS DE ORDEN PRESUPUESTRALES DE INGRESOS		
	CONCEPTO	2024
LI 1	DE INGRESOS ESTIMADA	\$983,272,343.00
LI 2	DE INGRESOS POR EJECUTAR	\$615,377,107.51
MODIFICACIONES A LA LEY DE INGRESOS ESTIMADA		\$71,215,355.50
LI 3	DE INGRESOS DEVENGADA	\$439,110,590.99
LI 4	DE INGRESOS RECAUDADA	\$439,110,590.99

CUENTAS DE ORDEN PRESUPUESTRALES DE EGRESOS		
	CONCEPTO	2024
PRE SUPUESTO DE EGRESOS APROBADO		\$983,272,343.00
PRE SUPUESTO DE EGRESOS POR EJERCER		\$632,419,033.92
MODIFICACIONES AL PRESUPUESTO DE EGRESOS APROBADO		\$71,215,355.50
PRE SUPUESTO DE EGRESOS COMPROMETIDO		\$422,068,664.58
PRE SUPUESTO DE EGRESOS DEVENGADO		\$421,681,658.52
PRE SUPUESTO DE EGRESOS EJERCIDO		\$418,540,482.14
PRE SUPUESTO DE EGRESOS PAGADO		\$418,540,482.14

Bajo protesta de decir verdad declaramos que los Estados Financieros y sus notas, son razonablemente correctos y son responsabilidad del emisor.

LIC. MANUEL DE JESUS IBARRA SALAZAR

 OFICIAL MAYOR

LIC. ROSARIO MARTÍN Cárdenas CASTRO

 DIRECTOR DE UNIDAD DE ADMINISTRACION

LCP. MARIA CUBEDO HARISPURU

 DIRECTORA DE UNIDAD DE CONTABILIDAD

NOTAS DE GESTIÓN ADMINISTRATIVA

1. Introducción

Los Estados Financieros de los entes públicos, proveen de información financiera a los principales usuarios de la misma, al Congreso y a los ciudadanos.

El objetivo del presente documento es la revelación del contexto y de los aspectos económicos-financieros más relevantes que influyeron en las decisiones del período, y que deberán ser considerados en la elaboración de los estados financieros para la mayor comprensión de los mismos y sus particularidades.

De esta manera, se informa y explica la respuesta del gobierno a las condiciones relacionadas con la información financiera de cada período de gestión; además, de exponer aquellas políticas que podrían afectar la toma de decisiones en períodos posteriores.

2. Panorama Económico y Financiero

La Fiscalía General del Estado de Sinaloa administra la estructura presupuestal correspondiente a los gastos operativos de materiales e insumos, así como servicios y activos fijos. Esto corresponde a lo que presupuestalmente se maneja como capítulos 1000, 2000, 3000 y 5000. Debido a que su origen se da de la descentralización de la Procuraduría General de Justicia del Estado y su transformación a un órgano autónomo constitucional como Fiscalía, el rubro de nóminas, conocido como capítulo 1000 se importó en atención al esquema de pago que ejercía la Dirección de Recursos Humanos de la Secretaría de Administración y Finanzas. Para el ejercicio actual se espera un cierre sin adeudos de ejercicios anteriores y una cartera de proveedores media debido al atraso en las transferencias que el ente recibe de la Secretaría de Administración y Finanzas de Gobierno del Estado de Sinaloa.

Al 30 de junio del 2024 se ha pagado la cantidad de \$26,668,723.62 del proyecto de Remanente de Ejercicios Anteriores.

3. Autorización e Historia

El 6 de febrero de 2017 bajo el mandato del C. Lic. Quirino Ordaz Coppel, Gobernador Constitucional del Estado de Sinaloa, concretó la reforma a la Constitución del Estado con el Artículo 76 en el que establece que El Ministerio Público, como representante de la sociedad, se organiza en una Fiscalía General del Estado. Como órgano público autónomo, dotado de personalidad jurídica de patrimonio propio y capacidad para decidir para el ejercicio de su presupuesto, promotor, respetuoso, protector y garante de los derechos humanos, se regirá en su actuación por los principios de constitucionalidad, debido proceso, buena fe, autonomía, legalidad, objetividad, eficiencia, profesionalismo, honradez y respeto a la dignidad humana.

El día 11 de noviembre de 2021, mediante Acuerdo No. 39 del H. Congreso del Estado, publicado en el periódico "El Estado de Sinaloa", se elige y nombra Fiscal General del Estado de Sinaloa, a la ciudadana Mtra. Sara Bruna Quiñonez Estrada, por un período de siete años.

El día 8 de septiembre de 2017, mediante Decreto No. 247 del H. Congreso del Estado, publicado en el periódico "El Estado de Sinaloa", se da a conocer la Ley Orgánica de la Fiscalía General del Estado de Sinaloa.

El día 18 de febrero de 2019, mediante Decreto No. 021 del H. Congreso del Estado, publicado en el periódico "El Estado de Sinaloa", se da a conocer el Reglamento de la Ley Orgánica de la Fiscalía General del Estado de Sinaloa.

4. Organización y Objeto Social

a) Objeto social

La investigación de los delitos del orden común cometidos en el territorio del Estado de Sinaloa y de manera exclusiva, el ejercicio de la acción penal ante los tribunales, salvo los casos previstos en la Ley; asimismo intervendrá en todos los asuntos que esta Ley u otras leyes al respecto establezcan.

b) Principal actividad

Procuración de Justicia.

c) Ejercicio fiscal

Ejercicio 2024

d) Régimen jurídico

Persona Moral sin Fines de Lucro.

e) Consideraciones fiscales del ente: revelar el tipo de contribuciones que esté obligado a pagar o retener.

Ente obligado al pago de retenciones de ISR e IVA de servicios profesionales.

f) Estructura organizacional básica



FISCALÍA GENERAL DEL ESTADO DE SINALOA ORGANIGRAMA INSTITUCIONAL

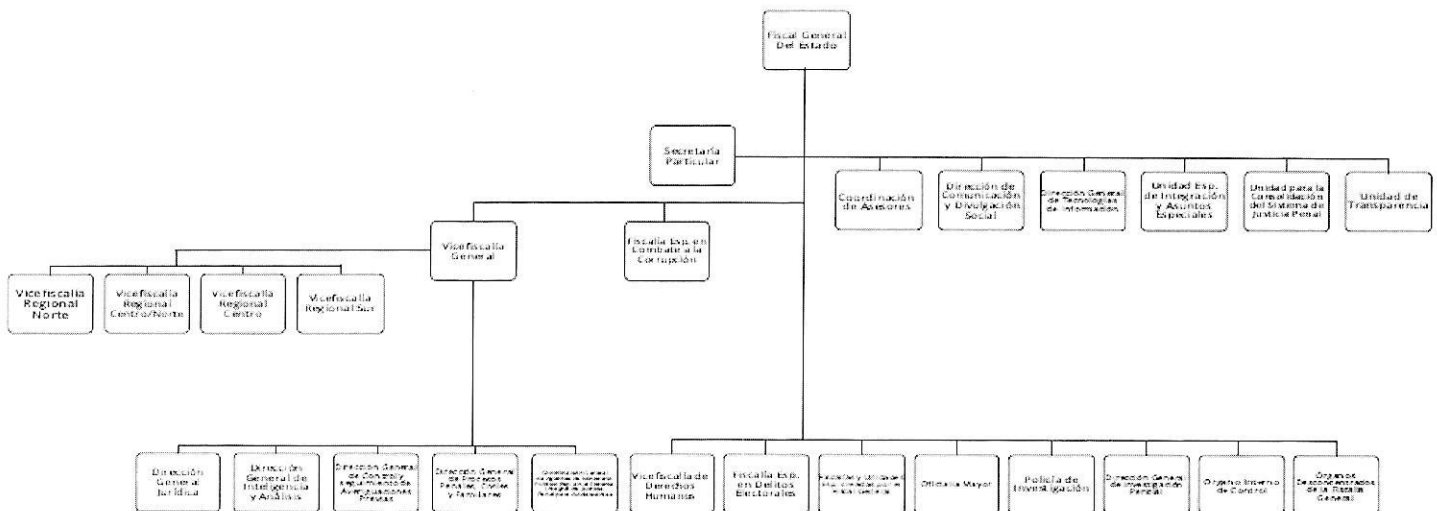

5. Bases de Preparación de los Estados Financieros

Los Estados Financieros contables y presupuestales se hacen de acuerdo a las normas y formatos emitidos por el CONAC.

La Fiscalía General del Estado de Sinaloa maneja un SCG apegado a los Postulados Básicos de Contabilidad Gubernamental.

6. Políticas de Contabilidad Significativas

El ente no realiza actualización al valor de los activos, pasivos y hacienda pública. No realizamos operaciones con el extranjero. No contamos con inversiones en acciones de compañías. No manejamos inventarios. No manejamos ningún tipo de provisión salarial o ninguna otra partida ni reservas debido a que aún no contamos con la administración completa de las plazas de nóminas en el ente y se encuentra en proceso la importación de las plazas de confianza vacantes.

7. Posición en Moneda Extranjera y Protección por Riesgo Cambiario

El ente no cuenta con activos o pasivos en moneda extranjera.

8. Reporte Analítico del Activo

Los porcentajes de depreciación, deterioro o amortización utilizados en los activos son:

a. Muebles de Oficina y Estantería:	10.00%
b. Equipo de Cómputo y de Tecnologías de Información:	33.33%
c. Vehículos y Equipo de Transporte:	20.00%
d. Equipo de Defensa y Seguridad:	10.00%
e. Equipo de Comunicación y Telecomunicación:	33.33%

La Fiscalía aún no cuenta con la propiedad legal de sus construcciones o edificios ya que se está en proceso de que se protocolicen las actas de la cesión de los bienes inmuebles por parte de Gobierno del Estado al Ente.

9. Reporte de la Recaudación

El ente no realiza ningún tipo de recaudación. Todos nuestros servicios son gratuitos.

10. Información sobre la Deuda y el Reporte Analítico de la Deuda

El ente no maneja deuda a largo plazo. La deuda a corto plazo está integrada por el saldo de proveedores e impuestos por pagar.

11. Proceso de Mejora

Contamos con los siguientes manuales:

- Manual de Normas de Operación para el Ejercicio del Gasto de Viáticos y Pasajes de la Fiscalía General del Estado.
- Manual de Contabilidad Gubernamental.
- Manual de Compensación Eventual.
- Manual de Gastos de Seguridad.
- Manual de Procedimientos de Adquisiciones, Arrendamientos y Servicios de la Fiscalía General del Estado de Sinaloa.

Contamos con los siguientes instructivos:

- Lineamientos del Parque Vehicular.
- Lineamientos para Caja Chica.
- Lineamientos para Viáticos.
- Lineamientos para los Bienes Muebles.
- Lineamientos de Seguridad y Vigilancia.
- Lineamientos para la Gestión de Pensión del Personal Policiaco.
- Lineamientos para la Administración de Combustible.
- Lineamientos de Reducción y Ahorro Presupuestal.

La Fiscalía General del Estado de Sinaloa, sigue una filosofía de optimizar y reutilizar recursos materiales en pro de una austeridad inteligente. Maneja una política de pagos oportunos que le permite un gasto eficiente sin la necesidad de manejar voluminosos almacenes de insumos al interior del Ente.

Bajo protesta de decir verdad declaramos que los Estados Financieros y sus Notas, son razonablemente correctos y son responsabilidad del emisor

LIC. MANUEL DE JESUS IBARRA
SALAZAR



OFICIAL MAYOR

LIC. ROSARIO MARTÍN CARDENAS
CASTRO



DIRECTOR DE ADMINISTRACION

LCP. MARIA CUBEDO HARISPURU



DIRECTORA DE UNIDAD DE
CONTABILIDAD



FISCALIA GENERAL DEL ESTADO DE SINALOA
INFORMES SOBRE PASIVOS CONTINGENTES
DEL 1 DE ENERO AL 30 DE JUNIO DE 2024

IC-IPC-07-2406

CONCEPTO	DESCRIPCION
----------	-------------

TOTAL DE PASIVOS CONTINGENTES

DE CONFORMIDAD CON EL ARTÍCULO 46 FRACCIÓN I, INCISO F DE LA LGCG, SE MANIFIESTA QUE NO SE CUENTA CON PASIVOS CONTINGENTES

Bajo protesta de decir verdad declaramos que los Estados Financieros y sus notas, son razonablemente correctos y son responsabilidad del emisor.

LIC. MANUEL DE JESUS IBARRA SALAZAR

OFICIAL MAYOR

LIC. ROSARIO MARTIN CARDENAS CASTRO

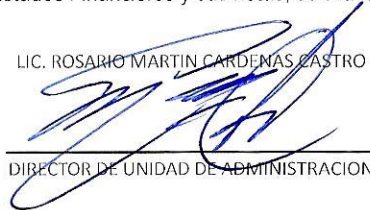
DIRECTOR DE UNIDAD DE ADMINISTRACION

LCP. MARIA CUBEDO HANISPURU

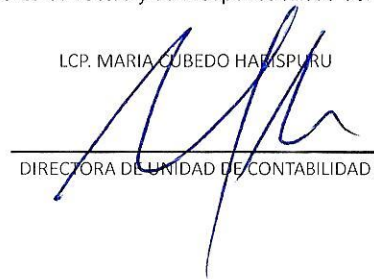
DIRECTORA DE UNIDAD DE CONTABILIDAD



ESTADO ANALITICO DEL ACTIVO
DEL 1 DE ENERO AL 30 DE JUNIO DE 2024
(Cifras en Pesos)

IC-EAA-08-2406

Concepto	Saldo Inicial	Cargos del Periodo	Abonos del Periodo	Saldo Final	Variación del Periodo
ACTIVO	212,233,182.48	1,535,257,544.62	1,535,974,903.96	211,515,823.14	-717,359.34
ACTIVO CIRCULANTE	172,838,059.20	1,514,184,344.09	1,529,241,151.61	157,781,251.68	-15,056,807.52
EFFECTIVO Y EQUIVALENTES	122,544,917.39	1,077,461,601.21	1,081,268,708.41	118,737,810.19	-3,807,107.20
DERECHOS A RECIBIR EFECTIVO O EQUIVALENTES	47,516,397.51	430,231,297.22	440,326,694.58	37,421,000.15	-10,095,397.36
DERECHOS A RECIBIR BIENES O SERVICIOS	2,776,744.30	6,491,445.66	7,645,748.62	1,622,441.34	-1,154,302.96
INVENTARIOS	0.00	0.00	0.00	0.00	0.00
ALMACENES	0.00	0.00	0.00	0.00	0.00
ESTIMACIÓN POR PÉRDIDA O DETERIORO DE ACTIVOS CIRCULANTES	0.00	0.00	0.00	0.00	0.00
OTROS ACTIVOS CIRCULANTES	0.00	0.00	0.00	0.00	0.00
ACTIVO NO CIRCULANTE	39,395,123.28	21,073,200.53	6,733,752.35	53,734,571.46	14,339,448.18
INVERSIONES FINANCIERAS A LARGO PLAZO	0.00	0.00	0.00	0.00	0.00
DERECHOS A RECIBIR EFECTIVO O EQUIVALENTES A LARGO PLAZO	0.00	0.00	0.00	0.00	0.00
BIENES INMUEBLES, INFRAESTRUCTURA Y CONSTRUCCIONES EN PROCESO	0.00	0.00	0.00	0.00	0.00
BIENES MUEBLES	428,261,931.13	21,052,866.89	0.00	449,314,798.02	21,052,866.89
ACTIVOS INTANGIBLES	48,216,429.84	20,333.64	0.00	48,236,763.48	20,333.64
DEPRECIACIÓN, DETERIORO Y AMORTIZACIÓN ACUMULADA DE BIENES	-437,540,859.45	0.00	6,733,752.35	-444,274,611.80	-6,733,752.35
ACTIVOS DIFERIDOS	457,621.76	0.00	0.00	457,621.76	0.00
ESTIMACIÓN POR PÉRDIDA O DETERIORO DE ACTIVOS NO CIRCULANTES	0.00	0.00	0.00	0.00	0.00
OTROS ACTIVOS NO CIRCULANTES	0.00	0.00	0.00	0.00	0.00

Bajo protesta de decir verdad declaramos que los Estados Financieros y sus notas, son razonablemente correctos y son responsabilidad del emisor.

LIC. MANUEL DE JESUS IBARRA SALAZAR

OFICIAL MAYOR

LIC. ROSARIO MARTIN CARDENAS CASTRO

DIRECTOR DE UNIDAD DE ADMINISTRACION

LCP. MARIA CUBEDO HARISPURU

DIRECTORA DE UNIDAD DE CONTABILIDAD



FISCALIA GENERAL DEL ESTADO DE SINALOA

ESTADO ANALITICO DE LA DEUDA Y OTROS PASIVOS
DEL 1 DE ENERO AL 30 DE JUNIO DE 2024
(Cifras en Pesos)

IC-EADOP-09-2406

Table with 5 columns: Denominación de las Deudas, Moneda de Contratación, Institución o País Acreedor, Saldo Inicial del Periodo, Saldo Final del Periodo. Rows include Deuda Pública (Corto Plazo and Largo Plazo) and Total de Otros Pasivos.

Bajo protesta de decir verdad declaramos que los Estados Financieros y sus notas, son razonablemente correctos y son responsabilidad del emisor.

LIC. MANUEL DE JESUS IBARRA SALAZAR

LIC. ROSARIO MARTIN CARDENAS CASTRO

LCP. MARIA CUBEDO HARRISPURU

Handwritten signature of Manuel de Jesus Ibarra Salazar

OFICIAL MAYOR

Handwritten signature of Rosario Martin Cardenas Castro

DIRECTOR DE UNIDAD DE ADMINISTRACION

Handwritten signature of Maria Cubedo HarrispuRU

DIRECTORA DE UNIDAD DE CONTABILIDAD



ESTADO ANALITICO DE INGRESOS

DEL 1 DE ENERO AL 30 DE JUNIO DE 2024

J.P.T.-EAI-10-2406

Rubro de Ingresos	Ingreso					Diferencia (6 = 5 - 1)
	Estimado (1)	Ampliaciones y Reducciones (2)	Modificado (3 = 1 + 2)	Devengado (4)	Recaudado (5)	
Impuestos	0	0	0	0	0	0
Cuotas y Aportaciones de Seguridad Social	0	0	0	0	0	0
Contribuciones de Mejoras	0	0	0	0	0	0
Derechos	0	0	0	0	0	0
Productos	0	505,889.73	505,889.73	505,954.49	505,954.49	505,954.49
Aprovechamientos	0	0	0	0	0	0
Ingresos por Venta de Bienes, Prestación de Servicios y Otros Ingresos	0	74,865.50	74,865.50	74,865.50	74,865.50	74,865.50
Participaciones, Aportaciones, Convenios, Incentivos Derivados de la Colaboración Fiscal y Fondos Distintos de Aportaciones	0	0	0	0	0	0
Transferencias, Asignaciones, Subsidios y Subvenciones, y Pensiones y Jubilaciones	983,272,343.00	0	983,272,343.00	438,529,771.00	438,529,771.00	-544,742,572.00
Ingresos Derivados de Financiamientos	0	70,634,500.27	70,634,500.27	0	0	0
Total	983,272,343.00	71,215,355.50	1,054,487,698.50	439,110,590.99	439,110,590.99	0.00

Estado Analítico de Ingresos Por Fuente de Financiamiento	Ingreso					Diferencia (6 = 5 - 1)
	Estimado (1)	Ampliaciones y Reducciones (2)	Modificado (3 = 1 + 2)	Devengado (4)	Recaudado (5)	
Ingresos del Poder Ejecutivo Federal o Estatal y de los Municipios	0	0	0	0	0	0
Impuestos	0	0	0	0	0	0
Cuotas y Aportaciones de Seguridad Social	0	0	0	0	0	0
Contribuciones de Mejoras	0	0	0	0	0	0
Derechos	0	0	0	0	0	0
Productos	0	0	0	0	0	0
Aprovechamientos	0	0	0	0	0	0
Participaciones, Aportaciones, Convenios, Incentivos Derivados de la Colaboración Fiscal y Fondos Distintos de Aportaciones	0	0	0	0	0	0
Transferencias, Asignaciones, Subsidios y Subvenciones, y Pensiones y Jubilaciones	0	0	0	0	0	0
Ingresos de los Entes Públicos de los Poderes Legislativo y Judicial, de los Órganos Autónomos y del Sector Paraestatal o Paramunicipal, así como de las Empresas Productivas del Estado	0	0	0	0	0	0
Cuotas y Aportaciones de Seguridad Social	0	0	0	0	0	0
Productos	0	505,889.73	505,889.73	505,954.49	505,954.49	505,954.49
Ingresos por Venta de Bienes, Prestación de Servicios y Otros Ingresos	0	74,865.50	74,865.50	74,865.50	74,865.50	74,865.50
Transferencias, Asignaciones, Subsidios y Subvenciones, y Pensiones y Jubilaciones	983,272,343.00	0	983,272,343.00	438,529,771.00	438,529,771.00	-544,742,572.00
Ingresos Derivados de Financiamientos	0	70,634,500.27	70,634,500.27	0	0	0
Total	983,272,343.00	71,215,355.50	1,054,487,698.50	439,110,590.99	439,110,590.99	0.00

Bajo protesta de decir verdad declaramos que los Estados Financieros y sus notas, son razonablemente correctos y son responsabilidad del emisor.



LIC. MANUEL DE JESUS IBARRA SALAZAR

Manuel Ibarra Salazar

OFICIAL MAYOR

FISCALIA GENERAL DEL ESTADO DE SINALOA

ESTADO ANALITICO DE INGRESOS
DEL 1 DE ENERO AL 30 DE JUNIO DE 2024

LIC. ROSARIO MARTA CARRERAS CASTRO

Rosario Carreras Castro

DIRECTOR DE UNIDAD DE ADMINISTRACION

IFT-2AI-10-2406

LCP. MARIA CUBECOT HARISPURU

Maria Cubecot Harispuru

DIRECTORA DE UNIDAD DE CONTABILIDAD



ESTADO ANALITICO DE INGRESOS POR RUBRO, TIPO, CLASE, CONCEPTO
DEL 1 DE ENERO AL 30 DE JUNIO DE 2024

IPT-EAIRTCC-11-2406

Rubro / Tipo / Clase / Concepto	Ingreso					Diferencia (6 = 5 - 1)
	Estimado (1)	Ampliaciones y Reducciones (2)	Modificado (3 = 1 + 2)	Devengado (4)	Recaudado (5)	
50000 Productos	0.00	505,989.73	505,989.73	505,989.73	505,954.49	505,954.49
51000 Productos	0.00	505,989.73	505,989.73	505,989.73	505,954.49	505,954.49
510100 INTERESES BANCARIOS	0.00	505,989.73	505,989.73	505,989.73	505,954.49	505,954.49
510112 CUENTA CONCENTRADORA	0.00	1,266.39	1,266.39	1,266.39	1,266.39	1,266.39
510114 SERVICIOS PERSONALES	0.00	23,740.07	23,740.07	23,740.07	23,740.07	23,740.07
510115 CONTRIBUCIONES	0.00	235.67	235.67	235.67	235.67	235.67
510118 COMISARIA GENERAL DE POLICIA DE INVESTIGACI	0.00	154.29	154.29	154.29	154.29	154.29
510119 INSPECCIÓN GENERAL ESPECIALIZADA EN MANDA	0.00	155.89	155.89	155.89	155.89	155.89
510120 INSPECCIÓN GENERAL DE INVESTIGACIÓN DE HOI	0.00	189.88	189.88	189.88	189.88	189.88
510121 INSPECCIÓN GENERAL DE INVESTIGACIÓN EN ATE	0.00	205.93	205.93	170.69	170.69	170.69
510123 INSPECCIÓN GENERAL ESPECIALIZADA CONTRA E	0.00	137.00	137.00	137.00	137.00	137.00
510124 PROTOCOLO ALBA	0.00	14,870.04	14,870.04	14,870.04	14,870.04	14,870.04
510125 RENDIMIENTOS DEL FONDO DE PROCURACIÓN DE	0.00	464,896.95	464,896.95	464,896.95	464,896.95	464,896.95
510126 OFICINA	0.00	69.12	69.12	69.12	69.12	69.12
510127 GASTOS DE SEGURIDAD	0.00	68.50	68.50	68.50	68.50	68.50
70000 Ingresos por Venta de Bienes, Prestación de Servi	0.00	74,865.50	74,865.50	74,865.50	74,865.50	74,865.50
780000 Ingresos por Venta de Bienes y Prestación de Servicios	0.00	74,865.45	74,865.45	74,865.45	74,865.45	74,865.45
780100 INGRESOS POR DEVOLUCIONES	0.00	74,865.45	74,865.45	74,865.45	74,865.45	74,865.45
780103 INGRESO POR INDEMNIZACIÓN Y/O VALOR DE RES	0.00	74,865.45	74,865.45	74,865.45	74,865.45	74,865.45
790000 Otros Ingresos	0.00	0.05	0.05	0.05	0.05	0.05
790300 OTROS INGRESOS	0.00	0.05	0.05	0.05	0.05	0.05
790301 OTROS INGRESOS	0.00	0.05	0.05	0.05	0.05	0.05
90000 Transferencias, Asignaciones, Subsidios y Subvenc	983,272,343.00	0.00	983,272,343.00	438,529,771.00	438,529,771.00	-544,742,572.00
910000 Transferencias y Asignaciones	983,272,343.00	0.00	983,272,343.00	438,529,771.00	438,529,771.00	-544,742,572.00
910100 GOBIERNO DEL ESTADO DE SINALOA	983,272,343.00	0.00	983,272,343.00	438,529,771.00	438,529,771.00	-544,742,572.00
910151 ÓRGANOS CENTRALES	122,153,742.20	0.00	122,153,742.20	62,347,333.70	62,347,333.70	-59,806,408.50
910152 FISCALÍA ESPECIALIZADA EN COMBATE A LA CORF	12,049,716.91	0.00	12,049,716.91	4,851,382.25	4,851,382.25	-7,198,334.66
910153 FISCALÍA ESPECIALIZADA EN ATENCIÓN DE DELITC	2,491,461.28	0.00	2,491,461.28	489,197.01	489,197.01	-2,002,264.27
910154 FISCALÍA ESPECIALIZADA EN DESAPARICIÓN FORZ	23,875,243.61	0.00	23,875,243.61	10,297,585.99	10,297,585.99	-13,577,657.62
910155 VICEFISCALÍA REGIONAL ZONA NORTE	47,651,031.28	0.00	47,651,031.28	21,117,468.68	21,117,468.68	-26,533,562.60
910156 VICEFISCALÍA REGIONAL ZONA CENTRO	104,989,769.30	0.00	104,989,769.30	47,737,549.56	47,737,549.56	-57,252,219.74
910157 VICEFISCALÍA REGIONAL ZONA SUR	40,153,604.07	0.00	40,153,604.07	17,700,205.20	17,700,205.20	-22,453,398.87
910158 COMISARIA GENERAL DE POLICIA DE INVESTIGACI	213,398,376.31	0.00	213,398,376.31	106,690,718.54	106,690,718.54	-106,707,657.77
910159 INSPECCIÓN GENERAL ESPECIALIZADA EN MAND	32,131,549.65	0.00	32,131,549.65	13,459,006.10	13,459,006.10	-18,672,543.55
910160 INSPECCIÓN GENERAL DE INVESTIGACIÓN DE HO	24,730,052.19	0.00	24,730,052.19	10,589,865.71	10,589,865.71	-14,140,186.48
910161 INSPECCIÓN GENERAL DE INVESTIGACIÓN EN ATE	26,940,086.34	0.00	26,940,086.34	11,158,789.59	11,158,789.59	-15,781,296.75



ESTADO ANALITICO DE INGRESOS POR RUBRO, TIPO, CLASE, CONCEPTO
DEL 1 DE ENERO AL 30 DE JUNIO DE 2024

IFT-EAJRTCC-11-2406

Rubro / Tipo / Clase / Concepto	Ingreso					Diferencia (6 = 5 - 1)
	Estimado (1)	Ampliaciones y Reducciones (2)	Modificado (3 = 1 + 2)	Devengado (4)	Recaudado (5)	
910162 INSPECCION GENERAL PARA LA INVESTIGACION D	12,687,520.52	0.00	12,687,520.52	5,097,906.12	5,097,906.12	-7,589,614.40
910163 INSPECCION GENERAL ESPECIALIZADA EN LA INVE	29,685,199.91	0.00	29,685,199.91	12,966,862.85	12,966,862.85	-16,728,337.06
910164 INSPECCION GENERAL ESPECIALIZADA CONTRA E	28,495,419.99	0.00	28,495,419.99	12,119,079.31	12,119,079.31	-16,376,340.68
910165 DIRECCION GENERAL DE INVESTIGACION PERICIA	125,478,069.59	0.00	125,478,069.59	56,770,118.93	56,770,118.93	-68,707,950.66
910168 UNIDAD ESPECIALIZADA PARA INVESTIGAR DELITC	27,640,572.68	0.00	27,640,572.68	12,168,178.11	12,168,178.11	-15,472,394.57
910169 PROTOCOLO ALBA	7,000,000.00	0.00	7,000,000.00	3,500,000.00	3,500,000.00	-3,500,000.00
910172 INGRESOS CENTRALIZADOS	39,844,080.00	0.00	39,844,080.00	0.00	0.00	-39,844,080.00
910173 UNIDAD DE INTELIGENCIA PATRIMONIAL Y ECONOMI	11,920,274.24	0.00	11,920,274.24	5,203,906.14	5,203,906.14	-6,716,368.10
910174 FISCALIA ESPECIALIZADA EN ATENCION A MUJERE	49,936,572.93	0.00	49,936,572.93	24,264,617.21	24,264,617.21	-25,671,955.72
000000 Ingresos Derivados de Financiamientos	0.00	70,634,500.27	70,634,500.27	0.00	0.00	0.00
030000 Financiamiento Interno	0.00	70,634,500.27	70,634,500.27	0.00	0.00	0.00
030100 REMANENTES DE EJERCICIOS ANTERIORES	0.00	70,634,500.27	70,634,500.27	0.00	0.00	0.00
030101 REMANENTE DE EJERCICIOS ANTERIORES	0.00	70,634,500.27	70,634,500.27	0.00	0.00	0.00
Total	963,272,343.00	71,215,355.50	1,034,487,698.50	439,110,590.99	439,110,590.99	0.00

Ingresos excedentes

Bajo protesta de decir verdad declaramos que los Estados Financieros y sus notas, son razonablemente correctos y son responsabilidad del emisor.

LIC. MANUEL DE JESUS IBARRA SALAZAR
Manuel Ibarrá Salazar
OFICIAL MAYOR

LIC. ROSARIO MARTIN CARDENAS CASTRO
Rosario Martín Cardenas Castro
DIRECTOR DE UNIDAD DE ADMINISTRACION

LCP. MARIA CUBEDO HARRISPURO
María Cubedo Harrisपुरo
DIRECTORA DE UNIDAD DE CONTABILIDAD



FISCALIA GENERAL DEL ESTADO DE SINALOA
 ESTADO ANALITICO DEL EJERCICIO DEL PRESUPUESTO DE EGRESOS
 CLASIFICACION ADMINISTRATIVA
 DEL 1 DE ENERO AL 30 DE JUNIO DE 2024

IFT-EAEPECA-12-2406

Concepto	Egresos					Subejercicio
	Aprobado	Ampliaciones/ (Reducciones)	Modificado	Devengado	Pagado	
1-FISCALÍA	(1) 983,272,343.00	(2) 71,215,355.50	3 = (1 + 2) 1,054,487,698.50	(4) 421,681,658.52	(5) 418,540,482.14	6 = (3 - 4) 632,806,039.98

TOTAL DEL GASTO

983,272,343.00 71,215,355.50 1,054,487,698.50 421,681,658.52 418,540,482.14 632,806,039.98



FISCALIA GENERAL DEL ESTADO DE SINALOA
ESTADO ANALITICO DEL EJERCICIO DEL PRESUPUESTO DE EGRESOS
CLASIFICACION ADMINISTRATIVA
DEL 1 DE ENERO AL 30 DE JUNIO DE 2024

IPT-EA-EFECA-12-2406

Concepto	Egresos					
	Aprcbado	Ampliaciones/ (Reducciones)	Modificado	Devengado	Pagado	Subejercicio
	(1)	(2)	3 = (1 + 2)	(4)	(5)	6 = (3 + 4)
Entidades Paraestatales y Fideicomisos No Empresariales y No Financieros	983,272,343.00	71,215,355.50	1,054,487,698.50	421,681,658.52	418,540,482.14	632,806,039.98
Instituciones Públicas de la Seguridad Social	-	-	-	-	-	-
Entidades Paraestatales Empresariales No Financieras con Participación Estatal Mayoritaria	-	-	-	-	-	-
Fideicomisos Empresariales No Financieros con Participación Estatal Mayoritaria	-	-	-	-	-	-
Entidades Paraestatales Empresariales Financieras Monetarias con Participación Estatal Mayoritaria	-	-	-	-	-	-
Entidades Paraestatales Empresariales Financieras No Monetarias con Participación Estatal Mayoritaria	-	-	-	-	-	-
Fideicomisos Financieros Públicos con Participación Estatal Mayoritaria	-	-	-	-	-	-
TOTAL DEL GASTO	983,272,343.00	71,215,355.50	1,054,487,698.50	421,681,658.52	418,540,482.14	632,806,039.98

Bajo protesta de decir verdad declaramos que los Estados Financieros y sus notas, son razonablemente correctos y son responsabilidad del emisor.

LIC. MANUEL DE JESUS IBARRA SALAZAR

Manuel de Jesus Ibarra Salazar

OFICIAL MAYOR

LIC. ROSARIO MARTIN CADEMAS CASTRO

Rosario Martin Cadeamas Castro

DIRECTOR DE UNIDAD DE ADMINISTRACION

LCP. MARIA CUBEDO MARISFURU

María Cubedo Marisfuru

DIRECTORA DE UNIDAD DE CONTABILIDAD



FISCALIA GENERAL DEL ESTADO DE SINALOA
ESTADO ANALITICO DEL EJERCICIO DEL PRESUPUESTO DE EGRESOS
CLASIFICACION ECONOMICA (POR TIPO DE GASTO)

IFT-EAEPCEGTG-13-2406

DEL 1 DE ENERO AL 30 DE JUNIO DE 2024

Concepto	Egresos						Subejercicio 6 = (3 - 4)
	Aprobado	Ampliaciones/ (Reducciones)	Modificado	Devengado	Pagado		
	(1)	(2)	3 = (1 + 2)	(4)	(5)		
Gasto Corriente	982,973,705.09	64,403,548.78	1,047,377,253.87	415,369,413.02	412,270,141.64		632,007,840.85
Gasto de Capital	298,637.91	6,811,806.72	7,110,444.63	6,312,245.50	6,270,340.50		798,195.13
Amortización de la deuda y disminución de pasivos	0.00	0.00	0.00	0.00	0.00		0.00
Pensiones y Jubilaciones	0.00	0.00	0.00	0.00	0.00		0.00
Participaciones	0.00	0.00	0.00	0.00	0.00		0.00
TOTAL DEL GASTO	883,272,343.00		1,054,487,698.50		418,540,482.14		632,806,039.98

TOTAL DEL GASTO

883,272,343.00

1,054,487,698.50

418,540,482.14

71,215,355.50

421,681,658.52

632,806,039.98

Bajo protesta de decir verdad declaramos que los Estados Financieros y sus notas, son razonablemente correctos y son responsabilidad del emisor.

LIC. MANUEL DE JESUS IBARRA SALAZAR

Manuel Ibarra Salazar

OFICIAL MAYOR

LIC. ROSARIO MARTIN CARDENAS CASTRO

Rosario Martin Cardenas Castro

DIRECTOR DE UNIDAD DE ADMINISTRACION

LCP MARIA CUBERO HARISPURU

Maria Cubero Harispuru

DIRECTORA DE UNIDAD DE CONTABILIDAD



FISCALIA GENERAL DEL ESTADO DE SINALOA

ESTADO ANALITICO DEL EJERCICIO DEL PRESUPUESTO DE EGRESOS
CLASIFICACION POR CONCEPTO DEL GASTO (CAPITULO - CONCEPTO)

DEL 1 DE ENERO AL 30 DE JUNIO DE 2024

IPT-EA-EPEC-000-14-2406

Concepto	Egresos						Subejercicio
	Aprobado	Ampliaciones/ (Reducciones)	Modificado	Devengado	Pagado		
	(1)	(2)	3 = (1 + 2)	(4)	(5)	6 = (3 - 4)	
SERVICIOS PERSONALES	813,464,843.50	-3,000.00	813,461,843.90	317,537,569.00	317,537,569.00		495,923,874.90
REMUNERACIONES AL PERSONAL DE CARÁCTER PERMANENTE	176,793,956.22	-4,930,124.65	171,863,831.57	62,845,081.75	62,845,081.75		109,018,749.82
REMUNERACIONES AL PERSONAL DE CARÁCTER TRANSITORIO	414,822.50	0.00	414,822.50	186,963.66	186,963.66		227,858.84
REMUNERACIONES ADICIONALES Y ESPECIALES	418,808,988.55	1,985,496.97	420,794,485.52	155,245,005.04	155,245,005.04		265,549,480.48
SEGURIDAD SOCIAL	52,140,911.05	951,523.45	53,092,434.50	26,601,555.77	26,601,555.77		26,490,878.73
OTRAS PRESTACIONES SOCIALES Y ECONÓMICAS	76,179,599.68	621,621.11	76,801,220.79	38,095,267.46	38,095,267.46		38,705,953.33
PREVISIONES	10,858,286.00	0.00	10,858,286.00	0.00	0.00		10,858,286.00
PAGO DE ESTÍMULOS A SERVIDORES PÚBLICOS	78,268,279.90	1,368,483.12	79,636,763.02	34,564,095.32	34,564,095.32		45,072,667.70
MATERIALES Y SUMINISTROS	52,202,462.78	3,145,952.04	55,348,414.82	28,175,005.49	26,754,815.60		27,173,409.33
MATERIALES DE ADMINISTRACIÓN, EMISIÓN DE DOCUMENTOS Y ARTÍCULOS OFICIALES	13,346,876.44	1,420,382.99	14,767,259.43	7,088,122.28	6,019,911.82		7,679,137.15
ALIMENTOS Y UTENSILIOS	4,505,801.72	-454,099.89	4,051,701.83	1,732,798.76	1,732,378.76		2,318,903.07
MATERIAS PRIMAS Y MATERIALES DE PRODUCCIÓN Y COMERCIALIZACIÓN	0.00	0.00	0.00	0.00	0.00		0.00
MATERIALES Y ARTÍCULOS DE CONSTRUCCIÓN Y DE REPARACIÓN	43,558.23	238,310.00	281,868.23	213,284.84	203,714.73		68,583.39
PRODUCTOS QUÍMICOS, FARMACÉUTICOS Y DE LABORATORIO	1,156,388.13	204,758.43	1,361,146.56	752,279.52	620,794.68		608,867.04
COMBUSTIBLES, LUBRICANTES Y ADITIVOS	29,375,670.20	949,137.17	30,324,807.37	15,565,742.92	15,565,742.92		14,759,064.45
VESTUARIO, BLANCOS, PRENDAS DE PROTECCIÓN Y ARTÍCULOS DEPORTIVOS	214,776.50	119,995.38	334,771.88	283,562.91	276,972.64		51,208.97
MATERIALES Y SUMINISTROS PARA SEGURIDAD	0.00	0.00	0.00	0.00	0.00		0.00
HERRAMIENTAS, REFACCIONES Y ACCESORIOS MENORES	3,559,391.56	667,467.96	4,226,859.52	2,539,214.26	2,335,300.05		1,687,645.26
SERVICIOS GENERALES	106,153,199.87	3,858,100.02	110,011,299.89	54,895,483.50	53,216,402.01		55,115,816.39
SERVICIOS BÁSICOS	20,097,317.65	-541,831.41	19,555,486.24	7,586,166.10	7,567,566.09		11,969,320.14
SERVICIOS DE ARRENDAMIENTO	30,603,541.99	-1,027,111.33	29,576,430.66	14,315,470.51	13,888,266.59		15,260,960.15
SERVICIOS PROFESIONALES, CIENTÍFICOS, TÉCNICOS Y OTROS SERVICIOS	8,181,785.80	490,003.51	8,671,789.31	4,627,746.05	4,622,033.65		4,044,043.26
SERVICIOS FINANCIEROS, BANCARIOS Y COMERCIALES	1,470,936.45	331,925.66	1,802,862.11	1,077,301.00	1,077,301.00		725,561.11



FISCALIA GENERAL DEL ESTADO DE SINALOA
ESTADOC ANALITICO DEL EJERCICIO DEL PRESUPUESTO DE EGRESOS
CLASIFICACION POR OBJETO DEL GASTO (CAPITULO - CONCEPTO)

PT-EAEFEEOGCC-14-2406

DEL 1 DE ENERO AL 30 DE JUNIO DE 2014

Concepto	Egresos					Subejercicio 6 = (3 - 4)
	Aprbado	Ampliaciones/ (Reducciones)	Modificado	Devengado	Pagado	
	(1)	(2)	3 = (1 + 2)	(4)	(5)	
SERVICIOS DE INSTALACIÓN, REPARACIÓN, MANTENIMIENTO Y CONSERVACIÓN	17,339,367.37	7,193,784.32	24,533,151.69	16,530,803.92	15,303,238.76	8,002,347.77
SERVICIOS DE COMUNICACIÓN SOCIAL Y PUBLICIDAD	39,369.24	-39,369.00	0.24	0.00	0.00	0.24
SERVICIOS DE TRASLADO Y VIÁTICOS	11,028,702.92	-2,670,854.05	8,357,848.87	2,267,554.15	2,267,554.15	6,090,294.72
SERVICIOS OFICIALES	131,756.45	-18,041.00	113,715.45	74,658.89	74,658.89	39,056.56
OTROS SERVICIOS GENERALES	17,260,422.00	139,593.32	17,400,015.32	8,415,782.88	8,415,782.88	8,984,232.44
TRANSFERENCIAS, ASIGNACIONES, SUBSIDIOS Y OTRAS AYUDAS	721,975.18	41,768,098.27	42,490,073.45	0.00	0.00	42,490,073.45
TRANSFERENCIAS INTERNAS Y ASIGNACIONES AL SECTOR PÚBLICO	718,014.18	41,768,098.27	42,486,112.45	0.00	0.00	42,486,112.45
TRANSFERENCIAS AL RESTO DEL SECTOR PÚBLICO	0.00	0.00	0.00	0.00	0.00	0.00
SUBSIDIOS Y SUBVENCIONES	0.00	0.00	0.00	0.00	0.00	0.00
AYUDAS SOCIALES	0.00	0.00	0.00	0.00	0.00	0.00
PENSIONES Y JUBILACIONES	0.00	0.00	0.00	0.00	0.00	0.00
TRANSFERENCIAS A FIDEICOMISOS, MANDATOS Y OTROS ANÁLOGOS	0.00	0.00	0.00	0.00	0.00	0.00
TRANSFERENCIAS A LA SEGURIDAD SOCIAL	0.00	0.00	0.00	0.00	0.00	0.00
DONATIVOS	3,961.00	0.00	3,961.00	0.00	0.00	3,961.00
TRANSFERENCIAS AL EXTERIOR	0.00	0.00	0.00	0.00	0.00	0.00
BIENES MUEBLES, INMUEBLES E INTANGIBLES	10,729,861.27	22,446,205.17	33,176,066.44	21,073,200.53	21,031,295.53	12,102,865.91
MOBILIARIO Y EQUIPO DE ADMINISTRACIÓN	123,847.91	4,179,231.92	4,303,079.83	3,786,539.20	3,769,162.40	516,540.63
MOBILIARIO Y EQUIPO EDUCACIONAL Y RECREATIVO	9,300.00	12,500.00	21,800.00	12,287.88	12,287.88	9,512.12
EQUIPO E INSTRUMENTAL MÉDICO Y DE LABORATORIO	0.00	228,000.00	228,000.00	0.00	0.00	228,000.00
VEHÍCULOS Y EQUIPO DE TRANSPORTE	10,361,592.00	12,884,865.45	23,246,457.45	12,114,389.20	12,114,389.20	11,132,068.25
EQUIPO DE DEFENSA Y SEGURIDAD	0.00	0.00	0.00	0.00	0.00	0.00
MAQUINARIA, OTROS EQUIPOS Y HERRAMIENTAS	210,673.00	5,134,607.80	5,345,280.80	5,139,650.61	5,115,122.41	205,630.19
ACTIVOS BIOLÓGICOS	0.00	0.00	0.00	0.00	0.00	0.00



FISCALIA GENERAL DEL ESTADO DE SINALOA
ESTADO ANALITICO DEL EJERCICIO DEL PRESUPUESTO DE EGRESOS
CLASIFICACION POR OBJETO DEL GASTO (CAPITULO - CONCEPTO)

DEL 1 DE ENERO AL 30 DE JUNIO DE 2024

IPT-EAEP-EOGCC-1-4-2-06

Concepto	Egresos						Subejercicio
	Aprobado	Ampliaciones/ (Reducciones)	Modificado	Devengado	Pagado		
	(1)	(2)	3 = (1 + 2)	(4)	(5)	6 = (3 - 4)	
BIENES INMUEBLES	0.00	0.00	0.00	0.00	0.00	0.00	0.00
ACTIVOS INTANGIBLES	24,448.36	7,000.00	31,448.36	20,333.64	20,333.64	11,114.72	
INVERSIÓN PÚBLICA							
OBRA PÚBLICA EN BIENES DE DOMINIO PÚBLICO	0.00	0.00	0.00	0.00	0.00	0.00	0.00
OBRA PÚBLICA EN BIENES PROPIOS	0.00	0.00	0.00	0.00	0.00	0.00	0.00
PROYECTOS PRODUCTIVOS Y ACCIONES DE FOMENTO	0.00	0.00	0.00	0.00	0.00	0.00	0.00
INVERSIONES FINANCIERAS Y OTRAS PROVISIONES							
INVERSIONES PARA EL FOMENTO DE ACTIVIDADES PRODUCTIVAS	0.00	0.00	0.00	0.00	0.00	0.00	0.00
ACCIONES Y PARTICIPACIONES DE CAPITAL	0.00	0.00	0.00	0.00	0.00	0.00	0.00
COMPRA DE TÍTULOS Y VALORES	0.00	0.00	0.00	0.00	0.00	0.00	0.00
CONCESIÓN DE PRÉSTAMOS	0.00	0.00	0.00	0.00	0.00	0.00	0.00
INVERSIONES EN FIDEICOMISOS, MANDATOS Y OTROS ANÁLOGOS	0.00	0.00	0.00	0.00	0.00	0.00	0.00
OTRAS INVERSIONES FINANCIERAS	0.00	0.00	0.00	0.00	0.00	0.00	0.00
PROVISIONES PARA CONTINGENCIAS Y OTRAS EROGACIONES ESPECIALES	0.00	0.00	0.00	0.00	0.00	0.00	0.00
PARTICIPACIONES Y APORTACIONES							
PARTICIPACIONES	0.00	0.00	0.00	0.00	0.00	0.00	0.00
APORTACIONES	0.00	0.00	0.00	0.00	0.00	0.00	0.00
CONVENIOS	0.00	0.00	0.00	0.00	0.00	0.00	0.00
DEUDA PÚBLICA							
AMORTIZACIÓN DE LA DEUDA PÚBLICA	0.00	0.00	0.00	0.00	0.00	0.00	0.00
INTERESES DE LA DEUDA PÚBLICA	0.00	0.00	0.00	0.00	0.00	0.00	0.00
COMISIONES DE LA DEUDA PÚBLICA	0.00	0.00	0.00	0.00	0.00	0.00	0.00
GASTOS DE LA DEUDA PÚBLICA	0.00	0.00	0.00	0.00	0.00	0.00	0.00



FISCALÍA GENERAL DEL ESTADO DE SINALOA

ESTADO ANALÍTICO DEL EJERCICIO DEL PRESUPUESTO DE EGRESOS
CLASIFICACIÓN POR OBJETO DEL GASTO (CAPÍTULO - CONCEPTO)

P.T.-EA-EPEEGCC-14-2406

DEL 1 DE ENERO AL 30 DE JUNIO DE 2024

Concepto	Egresos					Subejercicio 6 = (3 - 4)
	Aprobado (1)	Ampliaciones/ (Reducciones) (2)	Modificaco 3 = (1 + 2)	Devengado (4)	Pagado (5)	
COSTO POR COBERTURAS	0.00	0.00	0.00	0.00	0.00	0.00
APOYOS FINANCIEROS	0.00	0.00	0.00	0.00	0.00	0.00
ADEUDOS DE EJERCICIOS FISCALES ANTERIORES (ADEFAS)	0.00	0.00	0.00	0.00	0.00	0.00
TOTAL DEL GASTO	983,272,343.00	71,215,355.50	1,054,487,698.50	421,681,658.52	418,540,482.14	632,806,039.98

Bajo protesta de decir verdad declaramos que los Estados Financieros y sus notas, son razonablemente correctos y son responsabilidad del emisor.

LIC. MANUEL DE JESUS IBARRA SALAZAR
Manuel Ibarra Salazar
OFICIAL MAYOR

LIC. ROSARIO MARTIN GARDENAS CASTRO
Rosario Martin Gardenas Castro
DIRECTOR DE UNIDAD DE ADMINISTRACION

LCP. MARIA CUBEDO MARIAPURU
María Cubedo Mariapuru
DIRECTORA DE UNIDAD DE CONTABILIDAD



FISCALÍA GENERAL DEL ESTADO DE SINALOA
ESTADO ANALÍTICO DEL EJERCICIO DEL PRESUPUESTO DE EGRESOS
CLASIFICACIÓN FUNCIONAL (FINALIDAD Y FUNCIÓN)

DEL 1 DE ENERO AL 30 DE JUNIO DE 2024

IFT-EAEPFCFG-15-2406

Concepto	Egresos					Subejercicio
	Aproración	Ampliaciones/ (Reducciones)	Modificado	Devengado	Pagado	
	(1)	(2)	3 = (1 + 2)	(4)	(5)	
GOBIERNO	583,272,343.00	71,215,355.50	1,054,487,698.50	421,681,658.52	418,540,482.14	632,806,039.98
LEGISLACIÓN						
JUSTICIA	983,272,343.00	71,215,355.50	1,054,487,698.50	421,681,658.52	418,540,482.14	632,806,039.98
COORDINACIÓN DE LA POLÍTICA DE GOBIERNO						
RELACIONES EXTERIORES						
ASUNTOS FINANCIEROS Y HACENDARIOS						
SEGURIDAD NACIONAL						
ASUNTOS DE ORDEN PÚBLICO Y DE SEGURIDAD INTERIOR						
OTROS SERVICIOS GENERALES						
DESARROLLO SOCIAL						
PROTECCIÓN AMBIENTAL						
VIVIENDA Y SERVICIOS A LA COMUNIDAD						
SALUD						
RECREACIÓN, CULTURA Y OTRAS MANIFESTACIONES SOCIALES						
EDUCACIÓN						
PROTECCIÓN SOCIAL						
OTROS ASUNTOS SOCIALES						
DESARROLLO ECONÓMICO						
ASUNTOS ECONÓMICOS, COMERCIALES Y LABORALES EN GENERAL						
AGROPECUARIO, SILVICULTURA, PESCA Y CAZA						
COMBUSTIBLES Y ENERGÍA						
MINERÍA, MANUFACTURAS Y CONSTRUCCIÓN						
TRANSPORTE						



FISCALIA GENERAL DEL ESTADO DE SINALOA
ESTADO ANALITICO DEL EJERCICIO DEL PRESUPUESTO DE EGRESOS
CLASIFICACION FUNCIONAL (FINALIDAD Y FUNCION)

IPT-EAEPF0FG-15-24C6

DEL 1 DE ENERO AL 30 DE JUNIO DE 2024

Concepto	Egresos				
	Aprobado	Ampliaciones/ (Reducciones)	Modificado	Devengado	Pagado
	(1)	(2)	3 = (1 + 2)	(4)	(5)
		(2)	3 = (1 + 2)	(4)	(5)
					6 = (3 + 4)

COMUNICACIONES
TURISMO
CIENCIA, TECNOLOGÍA E INNOVACIÓN
OTRAS INDUSTRIAS Y OTROS ASUNTOS ECONÓMICOS
OTRAS NO CLASIFICADAS EN FUNCIONES ANTERIORES
TRANSACCIONES DE LA DEUDA PÚBLICA / COSTO FINANCIERO DE LA DEUDA
TRANSFERENCIAS, PARTICIPACIONES Y APORTACIONES ENTRE DIFERENTES NIVELES Y ORDENES DE GOBIERNO
SANEAMIENTO DEL SISTEMA FINANCIERO
ADEUDOS DE EJERCICIOS FISCALES ANTERIORES

TOTAL DEL GASTO	983,272,343.00	1,054,487,698.50	421,681,658.52	418,540,482.14	632,806,039.98
------------------------	----------------	------------------	----------------	----------------	----------------

Bajo protesta de decir verdad declaramos que los Estados Financieros y sus notas, son razonablemente correctos y son responsabilidad del emisor.

LIC. MANUEL DE JESUS IBARRA SALAZAR
Manuel Ibarra Salazar
OFICIAL MAYOR

LIC. ROSARIO MARTIN CASTELLANOS CASTRO
Rosario Martin Castellanos Castro
DIRECTORA DE UNIDAD DE ADMINISTRACION

LCP. MARTA CUBEDOR HARRIS PURU
Marta Cubedor Harris Puru
DIRECTORA DE UNIDAD DE CONTABILIDAD



FISCALIA GENERAL DEL ESTADO DE SINALOA

ENDEUDAMIENTO NETO

DEL 1 DE ENERO AL 30 DE JUNIO DE 2024

IPT-EN-16-2406

Identificación del Crédito o Instrumento	Contratación / Colocación	Amortización	Endeudamiento Neto
	A	B	C = A - B
Créditos Bancarios			
Total Créditos Bancarios	0.00	0.00	0.00
Otros Instrumentos de Deuda			
Total Otros Instrumentos de Deuda	0.00	0.00	0.00
TOTAL	0.00	0.00	0.00

Bajo protesta de decir verdad declaramos que los Estados Financieros y sus notas, son razonablemente correctos y son responsabilidad del emisor.

LIC. MANUEL DE JESUS IBARRA SAIKAR

 OFICIAL MAYOR

LIC. ROSARIO MARTIN CASTELLANOS CASTRO

 DIRECTOR DE UNIDAD DE ADMINISTRACION

LIC. MARIA CUBEDO HARISPURU

 DIRECTORA DE UNIDAD DE CONTABILIDAD



FISCALIA GENERAL DEL ESTADO DE SINALOA

INTERESES DE LA DEUDA

DEL 1 DE ENERO AL 30 DE JUNIO DE 2024

IPT-ID-17-2406

Identificación del Crédito o Instrumento	Devengado	Pagado
Créditos Bancarios		
Total de Intereses de Créditos Bancarios	0.00	0.00
Otros Instrumentos de Deuda		
Total de Intereses de Otros Instrumentos de Deuda	0.00	0.00
TOTAL	0.00	0.00

Bajo protesta de decir verdad declaramos que los Estados Financieros y sus notas, son razonablemente correctos y son responsabilidad del emisor.

LIC. MANUEL DE JESUS IBARRA SALAZAR
Manuel Ibarra Salazar
OFICIAL MAYOR

LIC. ROSARIO MARTINEZ ORDENAS CASTRO
Rosario Martinez Ordenas Castro
DIRECTOR DE UNIDAD DE ADMINISTRACION

LCP MARIA CUBEDO FARIAS PURU
Maria Cubedo Farias Puru
DIRECTORA DE UNIDAD DE CONTABILIDAD



FISCALIA GENERAL DEL ESTADO DE SINALOA

FLUJO DE FONDOS

DEL 1 DE ENERO AL 30 DE JUNIO DE 2024

IPT-18-2406

Concepto	Estimado /Aprobado	Devengado	Recaudado/Pagado
I. Ingresos Presupuestarios			
000000 - Ingresos Derivados de Financiamientos	0.00	0.00	0.00
100000 - Impuestos	0.00	0.00	0.00
200000 - Cuotas y Aportaciones de Seguridad Social	0.00	0.00	0.00
300000 - Contribuciones de Mejoras	0.00	0.00	0.00
400000 - Derechos	0.00	0.00	0.00
500000 - Productos	0.00	505,954.49	505,954.49
600000 - Aprovechamientos	0.00	0.00	0.00
700000 - Ingresos por Venta de Bienes, Prestación de Servicios y Otros Ingresos	0.00	74,865.50	74,865.50
800000 - Participaciones, Aportaciones, Convenios, Incentivos Derivados de la Colaboración I	0.00	0.00	0.00
900000 - Transferencias, Asignaciones, Subsidios y Subvenciones, y Pensiones y Jubilaciones	983,272,343.00	438,529,771.00	438,529,771.00
Total Ingresos Presupuestarios	983,272,343.00	439,110,590.99	439,110,590.99
II. Egresos Presupuestarios			
100000 - SERVICIOS PERSONALES	813,464,843.90	317,537,969.00	317,537,969.00
200000 - MATERIALES Y SUMINISTROS	52,202,462.78	28,175,005.49	26,754,815.60
300000 - SERVICIOS GENERALES	106,153,199.87	54,895,483.50	53,216,402.01
400000 - TRANSFERENCIAS, ASIGNACIONES, SUBSIDIOS Y OTRAS AYUDAS	721,975.18	0.00	0.00
500000 - BIENES MUEBLES, INMUEBLES E INTANGIBLES	10,729,861.27	21,073,200.53	21,031,295.53
600000 - INVERSIÓN PÚBLICA	0.00	0.00	0.00
700000 - INVERSIONES FINANCIERAS Y OTRAS PROVISIONES	0.00	0.00	0.00
800000 - PARTICIPACIONES Y APORTACIONES	0.00	0.00	0.00
900000 - DEUDA PÚBLICA	0.00	0.00	0.00
Total Egresos Presupuestarios	983,272,343.00	421,681,658.52	418,540,482.14
III. Total Flujo de Fondos	0.00	17,428,932.47	20,570,108.85

Bajo protesta de decir verdad declaramos que los Estados Financieros y sus notas, son razonablemente correctos y son responsabilidad del emisor.

LIC. MANUEL DE JESUS IBARRA SALAZAR

 OFICIAL MAYOR

LIC. ROSARIO MARTINEZ ARDENAS CASTRO

 DIRECTOR DE UNIDAD DE ADMINISTRACION

LCP. MARIA CUBEDO HARISPURU

 DIRECTORA DE UNIDAD DE CONTABILIDAD



FISCALIA GENERAL DEL ESTADO DE SINALOA
 GASTO POR CATEGORIA PROGRAMATICA
 DEL 1 DE ENERO AL 30 DE JUNIO DE 2024

IFG-GCF-16-24CE

Clave	Concepto	Egresos					
		Aprbado 1	Ampliaciones/ (Reducciones) 2	Modificado 3 = (1 + 2)	Devengado 4	Pagado 5	Subejercicio 6 = (3 - 4)
Programas							
Subsidios: Sector Social y Privado o Entidades Federativas y Municipios							
S	Sujetos a Reglas de Operación	0.00	0.00	0.00	0.00	0.00	0.00
U	Otros Subsidios	-	-	-	-	-	-
Desempeño de las Funciones							
A	Funciones de las Fuerzas Armadas (Únicamente Gobierno Federal)	983,272,343.00	71,215,355.50	1,054,487,698.50	421,681,658.52	418,540,482.14	632,806,039.98
E	Prestación de Servicios Públicos	983,272,343.00	71,215,355.50	1,054,487,698.50	421,681,658.52	418,540,482.14	632,806,039.98
B	Provisión de Bienes Públicos	-	-	-	-	-	-
P	Planeación, seguimiento y evaluación de políticas públicas	-	-	-	-	-	-
F	Promoción y fomento	-	-	-	-	-	-
G	Regulación y supervisión	-	-	-	-	-	-
R	Específicos	-	-	-	-	-	-
K	Proyectos de Inversión	-	-	-	-	-	-
Administrativos y de Apoyo							
M	Apoyo al proceso presupuestario y para mejorar la eficiencia institucional	0.00	0.00	0.00	0.00	0.00	0.00
O	Apoyo a la función pública y al mejoramiento de la gestión	-	-	-	-	-	-
W	Operaciones ajenas	-	-	-	-	-	-
Compromisos							
L	Obligaciones de cumplimiento de resolución jurisdiccional	0.00	0.00	0.00	0.00	0.00	0.00
N	Desastres Naturales	-	-	-	-	-	-
Obligaciones							
Y	Aportaciones a fondos de estabilización	0.00	0.00	0.00	0.00	0.00	0.00
J	Pensiones y jubilaciones	-	-	-	-	-	-
T	Aportaciones a la seguridad social	-	-	-	-	-	-
Z	Aportaciones a fondos de inversión y reestructura de pensiones	-	-	-	-	-	-
Programas de Gasto Federalizado (Gobierno Federal)							
I	Gasto Federalizado	0.00	0.00	0.00	0.00	0.00	0.00
C	Participaciones a entidades federativas y municipios	-	-	-	-	-	-
D	Costo financiero, deuda o apoyos a deudores y ahorradores de la banca	-	-	-	-	-	-
H	Adeudos de ejercicios fiscales anteriores	-	-	-	-	-	-
Total del Gasto		983,272,343.00	71,215,355.50	1,054,487,698.50	421,681,658.52	418,540,482.14	632,806,039.98

Bajo protesta de decir verdad declaramos que los Estados Financieros y sus notas, son razonablemente correctos y son responsabilidad del emisor.

LIC. MANUEL DE JESUS IBARRA SALAZAR

 OFICIAL MAYOR

LIC. ROSARIO MARTIN CARDENAS CASTRO

 DIRECTOR DE UNIDAD DE ADMINISTRACION

LCP. MARIA CUBEDO HARISPURU

 DIRECTORA DE UNIDAD DE CONTABILIDAD



FISCALIA GENERAL DEL ESTADO DE SINALOA

PROGRAMAS Y PROYECTOS DE INVERSION
DEL 1 DE ENERO AL 30 DE JUNIO DE 2024

IPG-FFI-20-2406

Programas y Proyectos de Inversión	Clave	Costo Total	Egresos			Egresos Pagado	Porcentaje de Avance 0										
			Aprobado	Modificado	Devengado		D	E	F	G	H						
Totál		0.00	0.00	0.00	0.00	0.00	0.00	0.00	0.00	0.00	0.00	0.00	0.00	0.00	0.00	0.00	
Programas de inversión																	
Programa de Inversión de Adquisiciones		0.00	0.00	0.00	0.00	0.00	0.00	0.00	0.00	0.00	0.00	0.00	0.00	0.00	0.00	0.00	0.00
Programa de Inversión de Mantenimiento		0.00	0.00	0.00	0.00	0.00	0.00	0.00	0.00	0.00	0.00	0.00	0.00	0.00	0.00	0.00	0.00
Otros Programas de Inversión		0.00	0.00	0.00	0.00	0.00	0.00	0.00	0.00	0.00	0.00	0.00	0.00	0.00	0.00	0.00	0.00
Programa de Estudios de Preinversión		0.00	0.00	0.00	0.00	0.00	0.00	0.00	0.00	0.00	0.00	0.00	0.00	0.00	0.00	0.00	0.00
Programas con Inversión Concluida																	
Programa de Inversión de Adquisiciones		0.00	0.00	0.00	0.00	0.00	0.00	0.00	0.00	0.00	0.00	0.00	0.00	0.00	0.00	0.00	0.00
Programa de Inversión de Mantenimiento		0.00	0.00	0.00	0.00	0.00	0.00	0.00	0.00	0.00	0.00	0.00	0.00	0.00	0.00	0.00	0.00
Otros Programas de Inversión		0.00	0.00	0.00	0.00	0.00	0.00	0.00	0.00	0.00	0.00	0.00	0.00	0.00	0.00	0.00	0.00
Programa de Estudios de Preinversión		0.00	0.00	0.00	0.00	0.00	0.00	0.00	0.00	0.00	0.00	0.00	0.00	0.00	0.00	0.00	0.00
Programas con Inversión en Proceso																	
Programa de Inversión de Adquisiciones		0.00	0.00	0.00	0.00	0.00	0.00	0.00	0.00	0.00	0.00	0.00	0.00	0.00	0.00	0.00	0.00
Programa de Inversión de Mantenimiento		0.00	0.00	0.00	0.00	0.00	0.00	0.00	0.00	0.00	0.00	0.00	0.00	0.00	0.00	0.00	0.00
Otros Programas de Inversión		0.00	0.00	0.00	0.00	0.00	0.00	0.00	0.00	0.00	0.00	0.00	0.00	0.00	0.00	0.00	0.00
Programa de Estudios de Preinversión		0.00	0.00	0.00	0.00	0.00	0.00	0.00	0.00	0.00	0.00	0.00	0.00	0.00	0.00	0.00	0.00
Proyectos de inversión																	
Proyecto de Inversión de Infraestructura Económica		0.00	0.00	0.00	0.00	0.00	0.00	0.00	0.00	0.00	0.00	0.00	0.00	0.00	0.00	0.00	0.00
Proyecto de Inversión de Infraestructura Social		0.00	0.00	0.00	0.00	0.00	0.00	0.00	0.00	0.00	0.00	0.00	0.00	0.00	0.00	0.00	0.00
Proyecto de Inversión de Infraestructura Gubernamental		0.00	0.00	0.00	0.00	0.00	0.00	0.00	0.00	0.00	0.00	0.00	0.00	0.00	0.00	0.00	0.00
Proyectos con Inversión de Inmuebles																	
Proyectos con Inversión Concluida																	
Proyecto de Inversión de Infraestructura Económica		0.00	0.00	0.00	0.00	0.00	0.00	0.00	0.00	0.00	0.00	0.00	0.00	0.00	0.00	0.00	0.00
Proyecto de Inversión de Infraestructura Social		0.00	0.00	0.00	0.00	0.00	0.00	0.00	0.00	0.00	0.00	0.00	0.00	0.00	0.00	0.00	0.00
Proyecto de Inversión de Infraestructura Gubernamental		0.00	0.00	0.00	0.00	0.00	0.00	0.00	0.00	0.00	0.00	0.00	0.00	0.00	0.00	0.00	0.00
Proyectos con Inversión en Proceso																	
Proyecto de Inversión de Infraestructura Económica		0.00	0.00	0.00	0.00	0.00	0.00	0.00	0.00	0.00	0.00	0.00	0.00	0.00	0.00	0.00	0.00
Proyecto de Inversión de Infraestructura Social		0.00	0.00	0.00	0.00	0.00	0.00	0.00	0.00	0.00	0.00	0.00	0.00	0.00	0.00	0.00	0.00
Proyecto de Inversión de Infraestructura Gubernamental		0.00	0.00	0.00	0.00	0.00	0.00	0.00	0.00	0.00	0.00	0.00	0.00	0.00	0.00	0.00	0.00
Proyecto de Inversión de Inmuebles		0.00	0.00	0.00	0.00	0.00	0.00	0.00	0.00	0.00	0.00	0.00	0.00	0.00	0.00	0.00	0.00
Proyectos con Inversión en Proceso																	
Proyecto de Inversión de Infraestructura Económica		0.00	0.00	0.00	0.00	0.00	0.00	0.00	0.00	0.00	0.00	0.00	0.00	0.00	0.00	0.00	0.00
Proyecto de Inversión de Infraestructura Social		0.00	0.00	0.00	0.00	0.00	0.00	0.00	0.00	0.00	0.00	0.00	0.00	0.00	0.00	0.00	0.00
Proyecto de Inversión de Infraestructura Gubernamental		0.00	0.00	0.00	0.00	0.00	0.00	0.00	0.00	0.00	0.00	0.00	0.00	0.00	0.00	0.00	0.00
Proyecto de Inversión de Inmuebles		0.00	0.00	0.00	0.00	0.00	0.00	0.00	0.00	0.00	0.00	0.00	0.00	0.00	0.00	0.00	0.00
Proyectos con Inversión en Proceso																	
Proyecto de Inversión de Inmuebles		0.00	0.00	0.00	0.00	0.00	0.00	0.00	0.00	0.00	0.00	0.00	0.00	0.00	0.00	0.00	0.00

Bajo protesta de decir verdad declaramos que los Estados Financieros y sus notas, son razonablemente correctos y son responsabilidad del emisor.

LIC. ROSARIO MARTIN CARDENAS CASTRO

LIC. MANUEL DE JESUS IBARRA SALAZAR

LCP. MARIA CUBEO CHARRISPURO

DIRECTOR DE UNIDAD DE ADMINISTRACION

OFICIAL MAYOR

DIRECTORA DE UNIDAD DE CONTABILIDAD



FISCALÍA GENERAL DEL ESTADO DE SINALOA

INDICADORES DE RESULTADOS POR PROGRAMA PRESUPUESTARIO DEL 1 DE ENERO AL 30 DE JUNIO DE 2024

FG-IR-27-2406

Categoría Programática	Indicadores					Metas							Presupuesto (Pesos)								
	F	SF	PP	Denominación del Indicador	Nivel	Tipo	Dimensión a Medir	Unidad de Medida	Aprobada Anual	Aprobada del Periodo	Modificada Anual	Modificada del Periodo	Alcanzada	Porcentaje de cumplimiento		Aprobado	Devengado	Porcentaje de Devengado		Pagado/Modific	Pagado/Modific
														Alc./Aprob	Alc./Modif			Deven/Aprob	Deven/Modif		

TOTAL DEL GASTO EN LOS PROGRAMAS PRESUPUESTARIOS ASOCIADOS A INDICADORES

TOTAL DEL GASTO EN LOS PROGRAMAS PRESUPUESTARIOS NO ASOCIADOS A INDICADORES

TOTAL DEL GASTO EN LOS PROGRAMAS PRESUPUESTARIOS POR ENTIDAD FISCALIZABLE

0.00	0.00	0.00	0.00	0.00	0.00	0.00	0.00	0.00	0.00	0.00	0.00	0.00	0.00	0.00	0.00	0.00	0.00	0.00	0.00	0.00	0.00	
983,272,343.00	983,272,343.00	421,681,658.52	421,681,658.52	42.89	42.89	42.57	42.57	39.99	39.99	39.99	39.99	39.99	39.99	39.99	39.99	39.99	39.99	39.99	39.99	39.99	39.99	39.99
1,054,487,698.50	1,054,487,698.50	418,540,482.14	418,540,482.14																			
983,272,343.00	983,272,343.00	421,681,658.52	421,681,658.52	42.89	42.89	42.57	42.57	39.99	39.99	39.99	39.99	39.99	39.99	39.99	39.99	39.99	39.99	39.99	39.99	39.99	39.99	39.99
1,054,487,698.50	1,054,487,698.50	418,540,482.14	418,540,482.14																			

Bajo protesta de decir verdad declaramos que los Estados Financieros y sus notas, son razonablemente correctos y son responsabilidad del emisor.

LIC. MANUEL DE JESUS IBARRA SALAZAR

Manuel Ibarra Salazar
OFICIAL MAYOR

LIC. ROSARIO MARTIN CARDENAS CASTRO

Rosario Martin Cardenas Castro
DIRECTOR DE UNIDAD DE ADMINISTRACION

LCP. MARIA CUBEDO ARESPURU

Maria Cubedo Arespuru
DIRECTORA DE UNIDAD DE CONTABILIDAD



BALANZA DE COMPROBACION

DEL 1 DE ENERO AL 30 DE JUNIO DE 2024

IA-BC-22-240106

Cuenta	Nombre de la Cuenta	Saldo Anterior		Movimientos		Saldo Actual	
		Deudor	Acreedor	Deudor	Acreedor	Deudor	Acreedor
1000	ACTIVO	212,233,182.48		1,535,257,544.62	1,535,974,903.96	211,515,823.14	
1000	ACTIVO CIRCULANTE	172,838,059.20		1,514,184,344.09	1,529,241,151.61	157,781,251.68	
1010	ELECTIVO Y EQUIVALENTES	122,544,917.39		1,077,461,601.21	1,081,268,708.41	118,737,810.19	
1011	ELECTIVO	567.93		1,723,987.56	1,368,757.38	355,798.11	
1012	BANCOS/ TESORERÍA	122,544,349.46		1,075,737,613.65	1,079,899,951.03	118,382,012.08	
1020	DERECHOS A RECIBIR EFECTIVO O EQUIVALENTES	47,516,397.51		430,231,297.22	440,326,694.58	37,421,000.15	
1022	CUENTAS POR COBRAR A CORTO PLAZO	47,408,913.98		428,259,415.52	438,604,636.50	37,063,693.00	
1023	DEUDORES DIVERSOS POR COBRAR A CORTO PLAZO	67,058.96		1,453,667.19	1,199,091.59	321,634.56	
1024	INGRESOS POR RECUPERAR A CORTO PLAZO	0.00		505,954.49	505,954.49	0.00	
1029	OTROS DERECHOS A RECIBIR EFECTIVO O EQUIVALENTES A CORTO PLAZO	40,424.57		12,260.02	17,012.00	35,672.59	
1030	DERECHOS A RECIBIR BIENES O SERVICIOS	2,776,744.30		6,491,445.66	7,645,748.62	1,622,441.34	
1031	ANTICIPO A PROVEEDORES POR ADQUISICIÓN DE BIENES Y PRESTACIÓN DE SERVICIOS A CORTO PLAZO	2,776,744.30		6,491,445.66	7,645,748.62	1,622,441.34	
1040	ACTIVO NO CIRCULANTE	39,395,123.28		21,073,200.53	6,733,752.35	53,734,571.46	
1040	BIENES MUEBLES	428,261,931.13		21,052,866.89		449,314,798.02	
1041	MOBILIARIO Y EQUIPO DE ADMINISTRACIÓN	178,051,398.53		3,786,539.20		181,837,937.73	
1042	MOBILIARIO Y EQUIPO EDUCACIONAL Y RECREATIVO	7,764,592.63		12,287.88		7,776,880.51	
1043	EQUIPO E INSTRUMENTAL MÉDICO Y DE LABORATORIO	26,282,357.73		0.00		26,282,357.73	
1044	VEHÍCULOS Y EQUIPO DE TRANSPORTE	143,471,743.61		12,114,389.20		155,586,132.81	
1045	EQUIPO DE DEFENSA Y SEGURIDAD	22,730,705.82		0.00		22,730,705.82	
1046	MAQUINARIA, OTROS EQUIPOS Y HERRAMIENTAS	49,961,132.81		5,139,650.61		55,100,783.42	
1050	ACTIVOS INTANGIBLES	48,216,429.84		20,333.64		48,236,763.48	
1051	SOFTWARE	48,216,429.84		20,333.64		48,236,763.48	
1060	DEPRECIACIÓN, DETERIORO Y AMORTIZACIÓN ACUMULADA DE BIENES		437,540,859.45		6,733,752.35		444,274,611.80
1063	DEPRECIACIÓN ACUMULADA DE BIENES MUEBLES		390,010,729.25		6,396,059.93		396,406,789.18
1065	AMORTIZACIÓN ACUMULADA DE ACTIVOS INTANGIBLES		47,530,130.20		337,692.42		47,867,822.62
1070	ACTIVOS DIFERIDOS	457,621.76		0.00		457,621.76	
1079	OTROS ACTIVOS DIFERIDOS	457,621.76		0.00		457,621.76	
2000	PASIVO		46,067,469.00	436,037,650.22	413,806,027.51		23,835,846.29
2000	PASIVO CIRCULANTE		46,067,469.00	436,037,650.22	413,806,027.51		23,835,846.29
2010	CUENTAS POR PAGAR A CORTO PLAZO		38,368,666.40	435,863,890.22	413,806,027.51		16,310,803.69
2011	SERVICIOS PERSONALES POR PAGAR A CORTO PLAZO		4,046,588.83	276,175,512.24	276,581,570.95		4,452,647.54
2012	PROVEEDORES POR PAGAR A CORTO PLAZO		10,710,948.65	96,707,114.16	89,120,866.01		3,124,700.50
2017	RETENCIONES Y CONTRIBUCIONES POR PAGAR A CORTO PLAZO		22,097,529.09	62,492,310.93	47,415,837.88		7,021,056.04
2019	OTRAS CUENTAS POR PAGAR A CORTO PLAZO		1,513,599.83	488,952.89	687,752.67		1,712,399.61
2020	OTROS PASIVOS A CORTO PLAZO		7,698,802.60	173,760.00	0.00		7,525,042.60
2021	INGRESOS POR CLASIFICAR		2,205.95		0.00		2,205.95
2029	OTROS PASIVOS CIRCULANTES		7,696,596.65	173,760.00	0.00		7,522,836.65
3000	HACIENDA PÚBLICA/PATRIMONIO		166,165,713.48	-27,401,503.25	-37,655,655.77		155,911,560.96
3010	HACIENDA PÚBLICA/PATRIMONIO CONTRIBUIDO		174,602,177.14		0.00		174,602,177.14
3020	DONACIONES DE CAPITAL		174,602,177.14		0.00		174,602,177.14
3030	HACIENDA PÚBLICA/PATRIMONIO GENERADO		-8,436,463.66	-27,401,503.25	-37,655,655.77		-18,690,616.18
3030	Resultados del Ejercicio (Ahorro/Desahorro)		-27,479,638.54	-27,479,638.54	0.00		0.00
3030	RESULTADOS DE EJERCICIOS ANTERIORES		18,872,014.24	78,135.29	-37,655,655.77		-18,861,776.82
3030	RECTIFICACIONES DE RESULTADOS DE EJERCICIOS ANTERIORES		171,160.64		0.00		171,160.64
3032	CAMBIOS POR ERRORES CONTABLES		171,160.64		0.00		171,160.64
4000	INGRESOS Y OTROS BENEFICIOS		0.00		439,110,590.99		439,110,590.99



BALANZA DE COMPROBACION
DEL 1 DE ENERO AL 30 DE JUNIO DE 2024

IA-BC-22-240104

Cuenta	Nombre de la Cuenta	Saldo Anterior		Movimientos		Saldo Actual	
		Deudor	Acreedor	Deudor	Acreedor	Deudor	Acreedor
1000	INGRESOS DE GESTIÓN		0.00		580,819.94		580,819.94
1150	Productos		0.00		505,954.49		505,954.49
1151	Productos		0.00		505,954.49		505,954.49
1170	Ingresos por Venta de Bienes y Prestación de Servicios		0.00		74,865.45		74,865.45
1173	Ingresos por Venta de Bienes y Prestación de Servicios de los Poderes Legislativo y Judicial, y de los Órganos Autónomos		0.00		74,865.45		74,865.45
1180	Participaciones, Aportaciones, Convenios, Incentivos Derivados de la Colaboración Fiscal, Fondos Fijos de Aportaciones, Transferencias, Asignaciones, Subsidios y Subvenciones, y Pensiones y Jubilaciones		0.00		438,529,771.00		438,529,771.00
1190	Transferencias, Asignaciones, Subsidios y Subvenciones, y Pensiones y Jubilaciones		0.00		438,529,771.00		438,529,771.00
1191	Transferencias y Asignaciones		0.00		438,529,771.00		438,529,771.00
2000	OTROS INGRESOS Y BENEFICIOS		0.00		0.05		0.05
2000	OTROS INGRESOS Y BENEFICIOS VARIOS		0.00		0.05		0.05
2009	OTROS INGRESOS Y BENEFICIOS VARIOS		0.00		0.05		0.05
3000	GASTOS Y OTRAS PERDIDAS	0.00		407,342,210.34		407,342,175.10	
3100	GASTOS DE FUNCIONAMIENTO	0.00		400,608,457.99		400,608,422.75	
3110	SERVICIOS PERSONALES	0.00		317,537,969.00		317,537,969.00	
3111	REMUNERACIONES AL PERSONAL DE CARÁCTER PERMANENTE	0.00		62,845,081.75		62,845,081.75	
3112	REMUNERACIONES AL PERSONAL DE CARÁCTER TRANSITORIO	0.00		186,963.66		186,963.66	
3113	REMUNERACIONES ADICIONALES Y ESPECIALES	0.00		155,245,005.04		155,245,005.04	
3114	SEGURIDAD SOCIAL	0.00		26,601,555.77		26,601,555.77	
3115	OTRAS PRESTACIONES SOCIALES Y ECONÓMICAS	0.00		38,095,267.46		38,095,267.46	
3116	PAGO DE ESTÍMULOS A SERVIDORES PÚBLICOS	0.00		34,564,095.32		34,564,095.32	
3120	MATERIALES Y SUMINISTROS	0.00		28,175,005.49		28,175,005.49	
3121	MATERIALES DE ADMINISTRACIÓN, EMISIÓN DE DOCUMENTOS Y ARTÍCULOS OFICIALES	0.00		7,088,122.28		7,088,122.28	
3122	ALIMENTOS Y UTENSILIOS	0.00		1,732,798.76		1,732,798.76	
3124	MATERIALES Y ARTÍCULOS DE CONSTRUCCIÓN Y DE REPARACIÓN	0.00		213,284.84		213,284.84	
3125	PRODUCTOS QUÍMICOS, FARMACÉUTICOS Y DE LABORATORIO	0.00		752,279.52		752,279.52	
3126	COMBUSTIBLES, LUBRICANTES Y ADITIVOS	0.00		15,565,742.92		15,565,742.92	
3127	VESTUARIO, BLANCOS, PRENDAS DE PROTECCIÓN Y ARTÍCULOS DEPORTIVOS	0.00		283,562.91		283,562.91	
3129	HERRAMIENTAS, REFACCIONES Y ACCESORIOS MENORES	0.00		2,539,214.26		2,539,214.26	
3130	SERVICIOS GENERALES	0.00		54,895,483.50	35.24	54,895,448.26	
3131	SERVICIOS BÁSICOS	0.00		7,586,166.10		7,586,166.10	
3132	SERVICIOS DE ARRENDAMIENTO	0.00		14,315,470.51		14,315,470.51	
3133	SERVICIOS PROFESIONALES, CIENTÍFICOS Y TÉCNICOS Y OTROS SERVICIOS	0.00		4,627,746.05		4,627,746.05	
3134	SERVICIOS FINANCIEROS, BANCARIOS Y COMERCIALES	0.00		1,077,301.00		1,077,301.00	
3135	SERVICIOS DE INSTALACIÓN, REPARACIÓN, MANTENIMIENTO Y CONSERVACIÓN	0.00		16,530,803.92		16,530,803.92	
3137	SERVICIOS DE TRASLADO Y VIÁTICOS	0.00		2,267,554.15		2,267,554.15	
3138	SERVICIOS OFICIALES	0.00		74,658.89		74,658.89	
3139	OTROS SERVICIOS GENERALES	0.00		8,415,782.88	35.24	8,415,747.64	
3200	OTROS GASTOS Y PERDIDAS EXTRAORDINARIAS	0.00		6,733,752.35		6,733,752.35	
3310	ESTIMACIONES, DEPRECIACIONES, DETERIOROS, OBSOLESCENCIA Y AMORTIZACIONES	0.00		6,733,752.35		6,733,752.35	
3315	DEPRECIACIÓN DE BIENES MUEBLES	0.00		6,396,059.93		6,396,059.93	
3317	AMORTIZACIÓN DE ACTIVOS INTANGIBLES	0.00		337,692.42		337,692.42	
3900	CUENTAS DE ORDEN CONTABLES	0.00		197,971.54	197,971.54	0.00	
7000	VALORES EN CUSTODIA	9,915,585.80		0.00		9,915,585.80	



BALANZA DE COMPROBACION
DEL 1 DE ENERO AL 30 DE JUNIO DE 2024

IA-BC-22-240106

Cuenta	Nombre de la Cuenta	Saldo Anterior		Movimientos		Saldo Actual	
		Deudor	Acreedor	Deudor	Acreedor	Deudor	Acreedor
7100	CUSTODIA DE VALORES		9,915,585.80		0.00		9,915,585.80
7200	EMISION DE OBLIGACIONES	0.00		197,971.54	197,971.54	0.00	
7300	AUTORIZACIÓN PARA LA EMISIÓN DE BONOS, TÍTULOS Y VALORES DE LA DEUDA PÚBLICA INTERNA	95,356.67		138,676.93	59,294.61	174,738.99	
7400	EMISIONES AUTORIZADAS DE LA DEUDA PÚBLICA INTERNA Y EXTERNA		95,356.67	59,294.61	138,676.93		174,738.99
7500	CONTRATOS PARA INVERSIÓN MEDIANTE PROYECTOS PARA PRESTACIÓN DE SERVICIOS (PPS) Y SIMILARES	3,280,200.00		0.00		3,280,200.00	
7600	INVERSIÓN PÚBLICA CONTRATADA MEDIANTE PROYECTOS PARA PRESTACIÓN DE SERVICIOS (PPS) Y SIMILARES		3,280,200.00		0.00		3,280,200.00
7700	BIENES BAJO CONTRATO EN COMODATO	2,729,074.00		0.00		2,729,074.00	
7800	CONTRATO DE COMODATO POR BIENES		2,729,074.00		0.00		2,729,074.00
7900	FONDOS FEDERALES ASIGNADOS	502,240.19		0.00		502,240.19	
8000	ASIGNACION DE FONDOS FEDERALES		502,240.19		0.00		502,240.19
8100	CUENTAS DE ORDEN PRESUPUESTARIAS	0.00	4,788,271,023.88	4,788,271,023.88		0.00	
8200	LEY DE INGRESOS	0.00	1,932,708,880.48	1,932,708,880.48		0.00	
8300	LEY DE INGRESOS ESTIMADA	0.00	983,272,343.00			983,272,343.00	
8400	LEY DE INGRESOS POR EJECUTAR		0.00	439,110,590.99	1,054,487,698.50		615,377,107.51
8500	MODIFICACIONES A LA LEY DE INGRESOS ESTIMADA	0.00	71,215,355.50			71,215,355.50	
8600	LEY DE INGRESOS DEVENGADA		0.00	439,110,590.99	439,110,590.99		0.00
8700	LEY DE INGRESOS RECAUDADA		0.00	439,110,590.99	439,110,590.99		439,110,590.99
8800	PRESUPUESTO DE EGRESOS	0.00	2,855,562,143.40	2,855,562,143.40		0.00	
8900	PRESUPUESTO DE EGRESOS APROBADO		0.00	983,272,343.00			983,272,343.00
9000	PRESUPUESTO DE EGRESOS POR EJERCER	0.00	1,114,609,277.26	482,190,243.34		632,419,033.92	
9100	MODIFICACIONES AL PRESUPUESTO DE EGRESOS APROBADO	0.00	60,121,578.76	131,336,934.26			71,215,355.50
9200	PRESUPUESTO DE EGRESOS COMPROMETIDO	0.00	422,068,664.58	421,681,658.52		387,006.06	
9300	PRESUPUESTO DE EGRESOS DEVENGADO	0.00	421,681,658.52	418,540,482.14		3,141,176.38	
9400	PRESUPUESTO DE EGRESOS EJERCIDO	0.00	418,540,482.14	418,540,482.14		0.00	
9500	PRESUPUESTO DE EGRESOS PAGADO	0.00	418,540,482.14			418,540,482.14	
		666,296,498.59		7,139,704,897.35		3,188,709,846.02	
			666,296,498.59		7,139,704,897.35		3,188,709,846.02

Bajo protesta de decir verdad declaramos que los Estados Financieros y sus notas, son razonablemente correctos y son responsabilidad del emisor.

LIC. MANUEL DE JESUS IBARRA SALAZAR

 OFICIAL MAYOR

LIC. ROSARIO MARTIN CARDENAS CASTRO

 DIRECTOR DE UNIDAD DE ADMINISTRACION

LCP. MARIA CUBEDO MARISPURU

 DIRECTORA DE UNIDAD DE CONTABILIDAD



INFORME DE ADQUISICIONES DE ACTIVOS FIJOS

DEL 1 DE ENERO AL 31 DE JUNIO DE 2024

(CIFRAS EN PESOS)

Clave Cuenta de Balance	No. de Inventario	Nombre y Descripción del Bien	Dependencia Asignada o Resguardo	Costo de Adquisición	Tipo de Financiamiento	Aferación al Gasto (Partida)	Condiciones de Pago
12413000000000000000000000000000	515001035540	MESA DE JUNTAS	FISCALIA	\$10,438.84	Estatal	515001	CONTADO
12413000000000000000000000000000	515001035781	ESCRITORIO EJECUTIVO	FISCALIA	\$13,918.84	Estatal	515001	CONTADO
12413000000000000000000000000000	515001035870	RACK GABINETE PARA SERVIDOR	FISCALIA	\$21,887.62	Estatal	515001	CONTADO
12413000000000000000000000000000	515001035921	CPU	FISCALIA	\$12,864.40	Estatal	515001	CONTADO
12413000000000000000000000000000	515001035922	CPU	FISCALIA	\$12,864.40	Estatal	515001	CONTADO
12413000000000000000000000000000	515001035765	LAPTOP	FISCALIA	\$19,720.00	Estatal	515001	CONTADO
12413000000000000000000000000000	515001035766	LAPTOP	FISCALIA	\$19,720.00	Estatal	515001	CONTADO
12413000000000000000000000000000	515001035672	LAPTOP	FISCALIA	\$26,178.81	Estatal	515001	CONTADO
12413000000000000000000000000000	515001035673	LAPTOP	FISCALIA	\$26,178.81	Estatal	515001	CONTADO
12413000000000000000000000000000	515001035674	LAPTOP	FISCALIA	\$26,178.81	Estatal	515001	CONTADO
12413000000000000000000000000000	515001035676	CPU	FISCALIA	\$26,178.81	Estatal	515001	CONTADO
12413000000000000000000000000000	515001035677	CPU	FISCALIA	\$26,178.81	Estatal	515001	CONTADO
12413000000000000000000000000000	515001035680	CPU	FISCALIA	\$14,592.80	Estatal	515001	CONTADO
12413000000000000000000000000000	515001035682	CPU	FISCALIA	\$14,592.80	Estatal	515001	CONTADO
12413000000000000000000000000000	515001035684	CPU	FISCALIA	\$14,592.80	Estatal	515001	CONTADO
12413000000000000000000000000000	515001035686	CPU	FISCALIA	\$14,592.80	Estatal	515001	CONTADO
12413000000000000000000000000000	515001035441	COMPUTADORA	FISCALIA	\$15,660.00	Estatal	515001	CONTADO
12413000000000000000000000000000	515001035442	COMPUTADORA	FISCALIA	\$15,660.00	Estatal	515001	CONTADO
12413000000000000000000000000000	515001035352	LAPTOP	FISCALIA	\$11,136.00	Estatal	515001	CONTADO
12413000000000000000000000000000	515001035384	COMPUTADORA DE ESCRITORIO	FISCALIA	\$24,210.36	Estatal	515001	CONTADO
12413000000000000000000000000000	515001035170	SWITCH 48 PUERTOS	FISCALIA	\$57,516.52	Estatal	515001	CONTADO
12413000000000000000000000000000	515001035171	IMPRESORA	FISCALIA	\$123,540.00	Estatal	515001	CONTADO
12413000000000000000000000000000	515001035172	IMPRESORA	FISCALIA	\$123,540.00	Estatal	515001	CONTADO
12413000000000000000000000000000	515001035173	IMPRESORA	FISCALIA	\$123,540.00	Estatal	515001	CONTADO
12413000000000000000000000000000	515001035174	IMPRESORA	FISCALIA	\$123,540.00	Estatal	515001	CONTADO
12413000000000000000000000000000	515001035175	IMPRESORA	FISCALIA	\$123,540.00	Estatal	515001	CONTADO
12413000000000000000000000000000	515001035176	IMPRESORA	FISCALIA	\$123,540.00	Estatal	515001	CONTADO
12419000000000000000000000000000	519001035888	CONJUNTO EJECUTIVO DE 1.80	FISCALIA	\$14,498.84	Estatal	519001	CONTADO
12419000000000000000000000000000	519001035787	ASPIRADORA PARA TONER	FISCALIA	\$9,235.92	Estatal	519001	CONTADO
12419000000000000000000000000000	519001035938	CIRCUITO CERRADO	FISCALIA	\$49,832.58	Estatal	519001	CONTADO



INFORME DE ADQUISICIONES DE ACTIVOS FIJOS

DEL 1 DE ENERO AL 30 DE JUNIO DE 2024

(CIFRAS EN PESOS)

Clave Cuenta de Balance	No. de Inventario	Nombre y Descripción del Bien	Dependencia Asignada o Resguardo	Costo de Adquisición	Tipo de Financiamiento	Afectación al Gasto (Partida)	Condiciones de Pago
12464000000000000000000000000000	564001035865	AIRE ACONDICIONADO TIPO MINISPLIT DE 1 TON	FISCALIA	\$6,120.00	Estatal	564001	CONTADO
12464000000000000000000000000000	564001035866	AIRE ACONDICIONADO TIPO MINISPLIT DE 1 TON	FISCALIA	\$6,120.00	Estatal	564001	CONTADO
12464000000000000000000000000000	564001035867	AIRE ACONDICIONADO TIPO MINISPLIT DE 1 TON	FISCALIA	\$6,120.00	Estatal	564001	CONTADO
12464000000000000000000000000000	564001035868	AIRE ACONDICIONADO TIPO MINISPLIT 1 TON	FISCALIA	\$6,120.00	Estatal	564001	CONTADO
12464000000000000000000000000000	564001035869	AIRE ACONDICIONADO TIPO MINISPLIT DE 2 TON	FISCALIA	\$17,516.00	Estatal	564001	CONTADO
12464000000000000000000000000000	56400103586C	AIRE ACONDICIONADO TIPO MINISPLIT DE 2 TON	FISCALIA	\$17,516.00	Estatal	564001	CONTADO
12464000000000000000000000000000	56400103586E1	AIRE ACONDICIONADO TIPO MINISPLIT DE 2 TON	FISCALIA	\$17,516.00	Estatal	564001	CONTADO
12464000000000000000000000000000	56400103586E2	AIRE ACONDICIONADO TIPO MINISPLIT DE 2 TON	FISCALIA	\$17,516.00	Estatal	564001	CONTADO
12464000000000000000000000000000	56400103586E3	AIRE ACONDICIONADO TIPO MINISPLIT DE 2 TON	FISCALIA	\$17,516.00	Estatal	564001	CONTADO
12464000000000000000000000000000	56400103586E4	AIRE ACONDICIONADO TIPO MINISPLIT DE 2 TON	FISCALIA	\$17,516.00	Estatal	564001	CONTADO
12464000000000000000000000000000	56400103586E5	AIRE ACONDICIONADO TIPO MINISPLIT DE 2 TON	FISCALIA	\$17,516.00	Estatal	564001	CONTADO
12464000000000000000000000000000	56400103586E6	AIRE ACONDICIONADO TIPO MINISPLIT DE 2 TON	FISCALIA	\$17,516.00	Estatal	564001	CONTADO
12464000000000000000000000000000	56400103586E7	AIRE ACONDICIONADO TIPO MINISPLIT DE 2 TON	FISCALIA	\$17,516.00	Estatal	564001	CONTADO
12464000000000000000000000000000	56400103586E8	AIRE ACONDICIONADO TIPO MINISPLIT DE 2 TON	FISCALIA	\$17,516.00	Estatal	564001	CONTADO
12464000000000000000000000000000	56400103586E9	AIRE ACONDICIONADO TIPO MINISPLIT DE 3 TON	FISCALIA	\$29,638.00	Estatal	564001	CONTADO
12464000000000000000000000000000	564001035870	AIRE ACONDICIONADO TIPO MINISPLIT DE 3 TON	FISCALIA	\$29,638.00	Estatal	564001	CONTADO
12464000000000000000000000000000	564001035871	AIRE ACONDICIONADO TIPO MINISPLIT DE 3 TON	FISCALIA	\$29,638.00	Estatal	564001	CONTADO
12464000000000000000000000000000	564001035350	REFRIGERADOR	FISCALIA	\$7,999.00	Estatal	564001	CONTADO
12464000000000000000000000000000	564001035351	REFRIGERADOR	FISCALIA	\$9,499.00	Estatal	564001	CONTADO
12464000000000000000000000000000	564001035771	AIRE ACONDICIONADO TIPO MINISPLIT DE 1.5 TON	FISCALIA	\$9,994.56	Estatal	564001	CONTADO
12464000000000000000000000000000	564001035772	AIRE ACONDICIONADO TIPO MINISPLIT DE 2 TON	FISCALIA	\$15,419.65	Estatal	564001	CONTADO
12464000000000000000000000000000	564001035773	AIRE ACONDICIONADO TIPO MINISPLIT DE 2 TON	FISCALIA	\$15,419.65	Estatal	564001	CONTADO
12464000000000000000000000000000	564001035840	AIRE ACONDICIONADO TIPO MINISPLIT DE 1.5 TON	FISCALIA	\$11,948.00	Estatal	564001	CONTADO
12464000000000000000000000000000	564001035841	AIRE ACONDICIONADO TIPO MINISPLIT DE 1.5 TON	FISCALIA	\$11,948.00	Estatal	564001	CONTADO
12464000000000000000000000000000	564001035875	AIRE ACONDICIONADO TIPO MINISPLIT DE 2 TON	FISCALIA	\$13,514.00	Estatal	564001	CONTADO
12464000000000000000000000000000	564001035889	AIRE ACONDICIONADO TIPO MINISPLIT DE 1.5 TON	FISCALIA	\$12,006.00	Estatal	564001	CONTADO
12464000000000000000000000000000	564001035890	AIRE ACONDICIONADO TIPO MINISPLIT DE 1.5 TON	FISCALIA	\$12,006.00	Estatal	564001	CONTADO
12464000000000000000000000000000	564001035891	AIRE ACONDICIONADO TIPO MINISPLIT DE 2 TON	FISCALIA	\$17,517.16	Estatal	564001	CONTADO
12464000000000000000000000000000	564001035892	AIRE ACONDICIONADO TIPO MINISPLIT DE 2 TON	FISCALIA	\$17,517.16	Estatal	564001	CONTADO
12464000000000000000000000000000	564001035893	AIRE ACONDICIONADO TIPO MINISPLIT DE 2 TON	FISCALIA	\$17,516.23	Estatal	564001	CONTADO



INFORME DE ADQUISICIONES DE ACTIVOS FISCOS

DEL MINISTERIO DE ECONOMÍA Y FINANZAS PÚBLICAS

(C/FRAS EN PESOS)

Clave Cuenta de Balance	Nc. de Inventario	Nombre y Descripción del Bien	Dependencia Asignada o Resguardo	Costo de Adquisición	Tipo de Financiamiento	Afectación al Gasto (Partida)	Condiciones de Pago
12464000000000000000000000000000	564001035894	AIRE ACONDICIONADO TIPO MINISPLIT DE 2 TON	FISCALÍA	\$7,516.23	Estatal	564001	CONTADO
12464000000000000000000000000000	564001035895	AIRE ACONDICIONADO TIPO MINISPLIT DE 2 TON	FISCALÍA	\$7,516.23	Estatal	564001	CONTADO
12464000000000000000000000000000	564001035896	AIRE ACONDICIONADO TIPO MINISPLIT DE 2 TON	FISCALÍA	\$7,516.23	Estatal	564001	CONTADO
12464000000000000000000000000000	564001035897	AIRE ACONDICIONADO TIPO MINISPLIT DE 2 TON	FISCALÍA	\$7,516.24	Estatal	564001	CONTADO
12464000000000000000000000000000	564001035898	AIRE ACONDICIONADO TIPO MINISPLIT DE 1 TON	FISCALÍA	\$8,120.00	Estatal	564001	CONTADO
12464000000000000000000000000000	564001035899	AIRE ACONDICIONADO TIPO MINISPLIT DE 1 TON	FISCALÍA	\$8,120.00	Estatal	564001	CONTADO
12464000000000000000000000000000	564001035900	AIRE ACONDICIONADO TIPO MINISPLIT DE 1 TON	FISCALÍA	\$8,120.00	Estatal	564001	CONTADO
12464000000000000000000000000000	564001035901	AIRE ACONDICIONADO TIPO MINISPLIT DE 1 TON	FISCALÍA	\$8,120.00	Estatal	564001	CONTADO
12464000000000000000000000000000	564001035902	AIRE ACONDICIONADO TIPO MINISPLIT DE 1 TON	FISCALÍA	\$8,120.00	Estatal	564001	CONTADO
12464000000000000000000000000000	564001035903	AIRE ACONDICIONADO TIPO MINISPLIT DE 1 TON	FISCALÍA	\$8,120.00	Estatal	564001	CONTADO
12464000000000000000000000000000	564001035904	AIRE ACONDICIONADO TIPO MINISPLIT DE 1 TON	FISCALÍA	\$8,120.00	Estatal	564001	CONTADO
12464000000000000000000000000000	564001035905	AIRE ACONDICIONADO TIPO MINISPLIT DE 1 TON	FISCALÍA	\$8,120.00	Estatal	564001	CONTADO
12464000000000000000000000000000	564001035906	AIRE ACONDICIONADO TIPO MINISPLIT DE 1 TON	FISCALÍA	\$8,120.00	Estatal	564001	CONTADO
12464000000000000000000000000000	564001035907	AIRE ACONDICIONADO TIPO MINISPLIT DE 1 TON	FISCALÍA	\$8,120.00	Estatal	564001	CONTADO
12464000000000000000000000000000	564001035908	AIRE ACONDICIONADO TIPO MINISPLIT DE 1 TON	FISCALÍA	\$8,120.00	Estatal	564001	CONTADO
12464000000000000000000000000000	564001035909	REFRIGERADOR	FISCALÍA	\$9,510.84	Estatal	564001	CONTADO
12464000000000000000000000000000	564001035263	AIRE ACONDICIONADO TIPO MINISPLIT DE 1.5 TON	FISCALÍA	\$7,400.00	Estatal	564001	CONTADO
12465000000000000000000000000000	565001035264	RADIO PORTATIL	FISCALÍA	\$45,457.34	Estatal	565000	CONTADO
12465000000000000000000000000000	565001035265	RADIO PORTATIL	FISCALÍA	\$45,457.34	Estatal	565000	CONTADO
12465000000000000000000000000000	565001035266	RADIO PORTATIL	FISCALÍA	\$45,457.34	Estatal	565000	CONTADO
12465000000000000000000000000000	565001035267	RADIO PORTATIL	FISCALÍA	\$45,457.34	Estatal	565000	CONTADO
12465000000000000000000000000000	565001035268	RADIO PORTATIL	FISCALÍA	\$45,457.34	Estatal	565000	CONTADO
12465000000000000000000000000000	565001035269	RADIO PORTATIL	FISCALÍA	\$45,457.34	Estatal	565000	CONTADO
12465000000000000000000000000000	565001035270	RADIO PORTATIL	FISCALÍA	\$45,457.34	Estatal	565000	CONTADO
12465000000000000000000000000000	565001035271	RADIO PORTATIL	FISCALÍA	\$45,457.34	Estatal	565000	CONTADO
12465000000000000000000000000000	565001035272	RADIO PORTATIL	FISCALÍA	\$45,457.34	Estatal	565000	CONTADO
12465000000000000000000000000000	565001035273	RADIO PORTATIL	FISCALÍA	\$45,457.34	Estatal	565000	CONTADO
12465000000000000000000000000000	565001035274	RADIO PORTATIL	FISCALÍA	\$45,457.34	Estatal	565000	CONTADO
12465000000000000000000000000000	565001035275	RADIO PORTATIL	FISCALÍA	\$45,457.34	Estatal	565000	CONTADO
12465000000000000000000000000000	565001035276	RADIO PORTATIL	FISCALÍA	\$45,457.34	Estatal	565000	CONTADO

INFORME DE ADQUISICIONES DE ACTIVOS FIJOS

DEL 1 DE ENERO AL 30 DE JUNIO DE 2024

(CIFRAS EN PESOS)

Clave Cuenta de Balance	No. de Inventario	Nombre y Descripción del Bien	Dependencia Asignada o Resguardo	Costo de Adquisición	Tipo de Financiamiento	Afectación al Gasto (Partida)	Condiciones de Pago
1246500000000000000000000000000000	565001035337	RADIO PORTATIL	FISCALIA	\$45,457.34	Estatal	565000	CONTADO
1246500000000000000000000000000000	565001035338	RADIO PORTATIL	FISCALIA	\$45,457.34	Estatal	565000	CONTADO
1246500000000000000000000000000000	565001035339	RADIO PORTATIL	FISCALIA	\$45,457.34	Estatal	565000	CONTADO
1246500000000000000000000000000000	565001035340	RADIO PORTATIL	FISCALIA	\$45,457.34	Estatal	565000	CONTADO
1246500000000000000000000000000000	565001035341	RADIO PORTATIL	FISCALIA	\$45,457.34	Estatal	565000	CONTADO
1246500000000000000000000000000000	565001035342	RADIO PORTATIL	FISCALIA	\$45,457.34	Estatal	565000	CONTADO
1246500000000000000000000000000000	565001035343	RADIO PORTATIL	FISCALIA	\$45,457.34	Estatal	565000	CONTADO
1246500000000000000000000000000000	565001035344	RADIO PORTATIL	FISCALIA	\$45,457.34	Estatal	565000	CONTADO
1246500000000000000000000000000000	565001035345	RADIO PORTATIL	FISCALIA	\$45,457.34	Estatal	565000	CONTADO
1246500000000000000000000000000000	565001035346	RADIO PORTATIL	FISCALIA	\$45,457.34	Estatal	565000	CONTADO
1246500000000000000000000000000000	565001035347	RADIO PORTATIL	FISCALIA	\$45,457.34	Estatal	565000	CONTADO
1246500000000000000000000000000000	565001035348	RADIO PORTATIL	FISCALIA	\$45,457.34	Estatal	565000	CONTADO
1246500000000000000000000000000000	565001035349	RADIO PORTATIL	FISCALIA	\$45,457.34	Estatal	565000	CONTADO
1246500000000000000000000000000000	565001035781	RADIO ENLACE INALAMBRICO PARA REDUNDANCIA DE ENLACE DE RED DE C4 AIRFIBER	FISCALIA	\$16,825.80	Estatal	565001	CONTADO
1246500000000000000000000000000000	565001035782	RADIO ENLACE INALAMBRICO PARA REDUNDANCIA DE ENLACE DE RED DE C4 AIRFIBER	FISCALIA	\$16,825.80	Estatal	565001	CONTADO
1246500000000000000000000000000000	565001035385	RADIO ENLACE INALAMBRICO AIRFIBER	FISCALIA	\$12,615.00	Estatal	565001	CONTADO
1246500000000000000000000000000000	565001035386	RADIO ENLACE INALAMBRICO AIRFIBER	FISCALIA	\$12,615.00	Estatal	565001	CONTADO
1246700000000000000000000000000000	567001035445	PRENSA HIDRAULICA	FISCALIA	\$9,600.00	Estatal	567001	CONTADO
1246700000000000000000000000000000	567001035446	PISTOLA DE IMPACTO	FISCALIA	\$11,904.99	Estatal	567001	CONTADO
1246700000000000000000000000000000	567001035846	TANQUE HIDRONEUMATICO	FISCALIA	\$32,480.00	Estatal	567001	CONTADO
1246700000000000000000000000000000	567001035925	PATIN TRASPALTEA	FISCALIA	\$9,900.00	Estatal	567001	CONTADO
		TOTAL:		\$20,851,346.10			

Bajo protesta de decir verdad declaramos que los Estados Financieros y sus notas, son razonablemente correctos y son responsabilidad del emisor.



INFORME DE ADQUISICIONES DE ACTIVOS FIJOS

DEL 1 DE ENERO AL 30 DE JUNIO DE 2024

(C PAFAS EN PESOS)

Clave Cuenta de Balance	No. de Inventario	Nombre y Descripción del Bien	Dependencia Asignada o Resguardo	Costo de Adquisición	Tipo de Financiamiento	Afectación: el Gasto (Partida) Condiciones de Pago
LIC. MANUEL DE JESUS HERRERA LLERAS <i>Manuel Herrera Lleras</i> OFICIAL MAYOR			LIC. ROSARIO MARTA CARGENAS GASTRO <i>Rosario Martá Cargenas Gastro</i> DIRECTOR DE UNIDAD DE ADMINISTRACION			LCP. MARIA CUBEDCO FERRAS FURU <i>Maria Cubedco Ferras Furu</i> DIRECTORA DE UNIDAD DE CONTABILIDAD



FORMA DE BAJAS DE ACTIVOS FIJOS DEL COMERCIO AL POR MENOR DE PESCA (C/FRASEN PESCO)

Clave Cuenta de Balance	Nº. de Inventario	Nombre y Descripción del Bien	Dependencia Asignada o Resguardo	Baja de Activos Fijos		Ejecución de venta		Afectación al Ingresos (Productos)
				Venta, Revaluación, Amortización o Degración	Fecha de Autorización	Valor en Libros	Fecha de Ingreso de Venta	
TOTAL:								

Bajo protesta de decir verdad declaramos que los Estados Financieros y sus notas, son razonablemente correctos y son responsabilidad del emisor.

LIC. MANUEL DE JESUS IBARRA SALAZAR

Manuel Ibarra Salazar

OFICIAL MAYOR

LIC. ROSARIO MARTIN CABEZAS CASTRO

Rosario Martin Cabezas Castro

DIRECTOR DE UNIDAD DE ADMINISTRACION

LIC. MARIA CECILIA HARISPURU

Maria Cecilia Harispuru

DIRECTORA DE UNIDAD DE CONTABILIDAD



RELACION DE BIENES MUEBLES QUE COMPONEN SU PATRIMONIO

EJERCICIO DEL 2024

DEL 1 DE ENERO AL 30 DE JUNIO DE 2024

Código	Descripción del Bien	Valor en libros
541001000001	SFARK	0.00
541001000002	SFARK	0.00
541001000003	CHEVROLET VAN	0.00
541001000004	KAWASAKI MOTOCICLETA	0.00
541001000005	KAWASAKI 944 2003	0.00
541001000006	CHEVROLET CREW CAB 4X4 2005	0.00
541001000007	CHEVROLET VAN 2006	0.00
541001000008	CHEVROLET SUBURBAN 2006	0.00
541001000009	TSURU GS11 A C	0.00
541001000010	DODGE RAM 2500 QUAD CAB	0.00
541001000011	FORD F 250	0.00
541001000014	TIIDA COMFORT	0.00
541001000015	AVENGER SXT	0.00
541001000017	NISSAN TSURU 2006	0.00
541001000018	JEEP GRAN CHEROKEE BLINDADO	0.00
541001000019	TSURU GS11 A C	0.00
541001000020	TSURU GS11 A C	0.00
541001000021	TSURU GS11 STD AA	0.00
541001000024	DODGE AVENGER 2009	0.00
541001000025	FORD F 250	0.00
541001000031	NISSAN TSURU 2006	0.00
541001000032	AVENGER SE ATX	0.00
541001000033	DODGE AVENGER	0.00
541001000034	CHEVROLET PICK UP 4X4	0.00
541001000035	NISSAN SENTRA CUSTOM CVT	0.00



RELACION DE BIENES MUEBLES QUE COMPONEN SU PATRIMONIO

EJERCICIO DEL 2024

DEL 1 DE ENERO AL 30 DE JUNIO DE 2024

Código	Descripción del Bien	Valor en libros
515001035921	CPU	12,864.40
515001035922	CPU	12,864.40
567001035925	PATIN TRASPALETA	9,900.00
541001035937	SILVERADO DOBLE CABINA 4X4	1,023,044.00
519001035938	CIRCUITO CERRADO	49,832.58
564001035939	AIRE ACCIONADO TIPO MINISPLIT DE 2 TON	12,180.00
519001035977	CIRCUITO CERRADO	392,473.58
519001035978	CIRCUITO CERRADO	158,872.32
		52,736,544.32

Bajo protesta de decir verdad declaramos que los Estados Financieros y sus notas, son razonablemente correctos y son responsabilidad del emisor.

LIC. MANUEL DE JESUS IBARRA SALAZAR

Manuel Ibarra Salazar

OFICIAL MAYOR

LIC. ROSARIO MARTIN CARDENAS CASTRO

Rosario Martin Cardenas Castro

DIRECTOR DE UNIDAD DE ADMINISTRACION

LCP MARIA CUBEDO HARISPURU

Maria Cubedo Harispuru

DIRECTORA DE UNIDAD DE CONTABILIDAD



RELACION DE BIENES INMUEBLES QUE COMPONEN SU PATRIMONIO

EJERCICIO DEL 2024

DEL 1 DE ENERO AL 30 DE JUNIO DE 2024

Codigo	Descripción del Bien	Valor en libros

Bajo protesta de decir verdad declaramos que los Estados Financieros y sus notas, son razonablemente correctos y son responsabilidad del emisor.

LIC. MANUEL DE JESUS IBARRA SALAZAR

Manuel Ibarra Salazar

OFICIAL MAYOR

LIC. ROSARIO MARTIN CARDENAS CASTRO

Rosario Martin Cardenas Castro

DIRECTOR DE UNIDAD DE ADMINISTRACION

LCP. MARIA CUBEDO HARRISPURU

María Cubedo Harrispuru

DIRECTORA DE UNIDAD DE CONTABILIDAD



FISCALIA GENERAL DEL ESTADO DE SINALOA

MONTOS PAGADOS POR AYUDAS Y SUBSIDIOS
PERIODO (TRIMESTRE DOS DEL AÑO 2024)

CONCEPTO	AYUDA A SUBSIDIO	SECTOR ECONOMICO O SOCIAL	BENEFICIARIO	CURP	RFC	MONTO PAGA

LIC. MANUEL DE JESUS IBARRA
Manuel de Jesus Ibarra
OFICIAL MAYOR

LIC. ROSARIO MARTIN CARDENAS CASTRO
Rosario Martin Cardenas Castro
DIRECTOR DE UNIDAD DE ADMINISTRACION

LCP MARIA CUBEDO HARISPURU
María Cubedo Harispuru
DIRECTORA DE UNIDAD DE CONTABILIDAD