



FISCALIA GENERAL DEL ESTADO DE SINALOA  
ESTADO DE ACTIVIDADES  
DEL 1 DE ENERO AL 31 DE MARZO DE 2023  
(Cifras en Pesos)

IC-EA-01-2303

Concepto	2023	2022
<b>INGRESOS Y OTROS BENEFICIOS</b>		
<b>Ingresos de Gestión</b>		
IMPUESTOS	0.00	0.00
CUOTAS Y APORTACIONES DE SEGURIDAD SOCIAL	0.00	0.00
CONTRIBUCIONES DE MEJORAS	0.00	0.00
DERECHOS	0.00	0.00
Productos	224,335.66	630,047.64
Aprovechamientos	0.00	0.00
Ingresos por Venta de Bienes y Prestación de Servicios	0.00	0.00
<b>Participaciones, Aportaciones, Convenios, Incentivos Derivados de la Colaboración Fiscal, Fondos Distintos de Aportaciones, Transferencias, Asignaciones, Subsidios y Subvenciones, y Pensiones y Jubilaciones</b>		
Participaciones, Aportaciones, Convenios, Incentivos Derivados de la Colaboración Fiscal y Fondos Distintos de Aportaciones	0.00	0.00
Transferencias, Asignaciones, Subsidios y Subvenciones, y Pensiones y Jubilaciones	179,953,617.00	827,224,910.00
<b>Otros Ingresos y Beneficios</b>		
INGRESOS FINANCIEROS	0.00	0.00
INCREMENTO POR VARIACIÓN DE INVENTARIOS	0.00	0.00
DISMINUCIÓN DEL EXCESO DE ESTIMACIONES POR PÉRDIDA O DETERIORO U OBSOLESCENCIA	0.00	0.00
DISMINUCIÓN DEL EXCESO DE PROVISIONES	0.00	0.00
OTROS INGRESOS Y BENEFICIOS VARIOS	27,720.14	0.00
<b>Total de Ingresos y Otros Beneficios</b>	<b>180,205,672.80</b>	<b>827,854,957.64</b>
<b>GASTOS Y OTRAS PERDIDAS</b>		
<b>Gastos de Funcionamiento</b>		
SERVICIOS PERSONALES	148,273,704.99	626,949,164.58
MATERIALES Y SUMINISTROS	11,005,440.99	41,207,250.16
SERVICIOS GENERALES	23,344,116.00	101,598,036.46
<b>Transferencias, Asignaciones, Subsidios y Otras Ayudas</b>		
TRANSFERENCIAS INTERNAS Y ASIGNACIONES AL SECTOR PÚBLICO	0.00	0.00
TRANSFERENCIAS AL RESTO DEL SECTOR PÚBLICO	0.00	0.00
SUBSIDIOS Y SUBVENCIONES	0.00	0.00
AYUDAS SOCIALES	0.00	0.00
PENSIONES Y JUBILACIONES	0.00	0.00
TRANSFERENCIAS A FIDEICOMISOS, MANDATOS Y CONTRATOS ANÁLOGOS	0.00	0.00
TRANSFERENCIAS A LA SEGURIDAD SOCIAL	0.00	0.00
DONATIVOS	0.00	10,200.00
TRANSFERENCIAS AL EXTERIOR	0.00	0.00
<b>Participaciones y Aportaciones</b>		
PARTICIPACIONES	0.00	0.00
APORTACIONES	0.00	0.00
CONVENIOS	0.00	0.00
<b>Intereses, Comisiones y Otros Gastos de la Deuda Pública</b>		
INTERESES DE LA DEUDA PÚBLICA	0.00	0.00
COMISIONES DE LA DEUDA PÚBLICA	0.00	0.00
GASTOS DE LA DEUDA PÚBLICA	0.00	0.00
COSTO POR COBERTURAS	0.00	0.00
APOYOS FINANCIEROS	0.00	0.00
<b>Otros Gastos y Pérdidas Extraordinarias</b>		
ESTIMACIONES, DEPRECIACIONES, DETERIOROS, OBSOLESCENCIA Y AMORTIZACIONES	5,693,478.53	23,620,754.13



FISCALIA GENERAL DEL ESTADO DE SINALOA  
ESTADO DE ACTIVIDADES  
DEL 1 DE ENERO AL 31 DE MARZO DE 2023  
(Cifras en Pesos)

IC-EA-01-2303

Concepto	2023	2022
PROVISIONES	0.00	0.00
DISMINUCIÓN DE INVENTARIOS	0.00	0.00
OTROS GASTOS	0.00	-0.09
<b>Inversión Pública</b>		
INVERSIÓN PÚBLICA NO CAPITALIZABLE	0.00	0.00
<b>Total de Gastos y Otras Pérdidas</b>	<b>188,316,740.51</b>	<b>793,385,405.24</b>
<b>Resultados del Ejercicio (Ahorro/Desahorro)</b>	<b>-8,111,067.71</b>	<b>34,469,552.40</b>

Bajo protesta de decir verdad declaramos que los Estados Financieros y sus Notas, son razonablemente correctos y son responsabilidad del emisor

LIC. MARTIN ANTONIO SIQUEIROS  
APODACA

OFICIAL MAYOR

LIC. MANUEL DE JESUS IBARRA SALAZAR

*Manuel Ibarra Salazar*

DIRECTOR DE UNIDAD DE ADMINISTRACIÓN

LCP. MARIA CUBEDO HARISPURU

*Maria Cubedo Harispuru*

DIRECTORA DE UNIDAD DE CONTABILIDAD



**FISCALIA GENERAL DEL ESTADO DE SINALOA**  
**ESTADO DE SITUACION FINANCIERA**  
**AL 31 DE MARZO DE 2023**  
 (Cifras en Pesos)

IC-ESF-02-2303

ACTIVO	Concepto		PASIVO	Concepto	
	2023	2022		2023	2022
<b>Activo Circulante</b>			<b>Pasivo Circulante</b>		
EFFECTIVO Y EQUIVALENTES	126,491,327.22	140,379,340.80	CUENTAS POR PAGAR A CORTO PLAZO	19,998,168.07	26,632,467.90
DERECHOS A RECIBIR BIENES O EQUIVALENTES	47,632,223.63	84,511.12	DOCUMENTOS POR PAGAR A CORTO PLAZO	0.00	0.00
DERECHOS A RECIBIR BIENES O SERVICIOS	1,087,659.28	1,204,797.70	PORCIÓN A CORTO PLAZO DE LA DEUDA PÚBLICA A LARGO PLAZO	0.00	0.00
INVENTARIOS	0.00	0.00	TÍTULOS Y VALORES A CORTO PLAZO	0.00	0.00
ALMACENES	0.00	0.00	PASIVOS DIFERIDOS A CORTO PLAZO	0.00	0.00
ESTIMACION POR PERDIDA O DETERIORO DE ACTIVOS CIRCULANTES	0.00	0.00	FONDOS Y BIENES DE TERCEROS EN GARANTÍA Y/O ADMINISTRACIÓN	0.00	0.00
OTROS ACTIVOS CIRCULANTES	0.00	0.00	A CORTO PLAZO	0.00	0.00
<b>Total de Activos Circulantes</b>	<b>175,211,210.13</b>	<b>141,668,648.62</b>	PROVISIONES A CORTO PLAZO	7,698,802.60	7,698,802.60
			OTROS PASIVOS A CORTO PLAZO	0.00	0.00
<b>Activo No Circulante</b>			<b>Total de Pasivos Circulantes</b>	<b>27,696,970.67</b>	<b>34,331,270.50</b>
INVERSIONES FINANCIERAS A LARGO PLAZO	0.00	0.00			
DERECHOS A RECIBIR EFFECTIVO O EQUIVALENTES A LARGO PLAZO	0.00	0.00	<b>Pasivo No Circulante</b>		
BIENES INMUEBLES, INFRAESTRUCTURA Y CONSTRUCCIONES EN PROCESO	0.00	0.00	CUENTAS POR PAGAR A LARGO PLAZO	0.00	0.00
BIENES MUEBLES	409,239,653.68	431,746,016.10	DOCUMENTOS POR PAGAR A LARGO PLAZO	0.00	0.00
ACTIVOS INTANGIBLES	48,181,617.08	48,181,617.08	DEUDA PÚBLICA A LARGO PLAZO	0.00	0.00
DEPRECIACIÓN, DETERIORO Y AMORTIZACIÓN ACUMULADA DE BIENES	-420,340,874.28	-441,872,395.75	PASIVOS DIFERIDOS A LARGO PLAZO	0.00	0.00
ACTIVOS DIFERIDOS	433,621.76	433,621.76	FONDOS Y BIENES DE TERCEROS EN GARANTÍA Y/O ADMINISTRACIÓN	0.00	0.00
ESTIMACION POR PERDIDA O DETERIORO DE ACTIVOS NO CIRCULANTES	0.00	0.00	A LARGO PLAZO	0.00	0.00
OTROS ACTIVOS NO CIRCULANTES	0.00	0.00	PROVISIONES A LARGO PLAZO	0.00	0.00
<b>Total de Activos No Circulantes</b>	<b>37,514,018.44</b>	<b>38,490,861.19</b>	<b>Total de Pasivos No Circulantes</b>	<b>27,696,970.67</b>	<b>34,331,270.50</b>
<b>TOTAL DEL ACTIVO</b>	<b>212,725,228.57</b>	<b>180,159,510.81</b>	<b>TOTAL DEL PASIVO</b>	<b>27,696,970.67</b>	<b>34,331,270.50</b>
			<b>HACIENDA PÚBLICA/PATRIMONIO</b>		
			Hacienda Pública/Patrimonio Contribuido	174,602,177.14	174,602,177.14
			APORTACIONES	0.00	0.00
			DONACIONES DE CAPITAL	174,602,177.14	174,602,177.14
			ACTUALIZACIÓN DE LA HACIENDA PÚBLICA/PATRIMONIO	0.00	0.00
			Hacienda Pública/Patrimonio Generado	10,536,090.76	-28,773,936.83
			Resultados del Ejercicio (Ahorro/Desahorro)	-8,111,057.71	34,459,552.40
			RESULTADOS DE EJERCICIOS ANTERIORES	18,475,967.83	-63,414,646.87
			REVALUOS	0.00	0.00
			RESERVAS	0.00	0.00
			RECTIFICACIONES DE RESULTADOS DE EJERCICIOS ANTERIORES	171,190.64	171,190.64
			Exceso o Insuficiencia en la actualización de la Hacienda Pública/Patrimonio	0.00	0.00
			RESULTADO POR POSICIÓN MONETARIA	0.00	0.00
			RESULTADO POR TENENCIA DE ACTIVOS NO MONETARIOS	0.00	0.00
			<b>Total Hacienda Pública/Patrimonio</b>	<b>186,138,237.90</b>	<b>146,828,240.31</b>
			<b>Total del Pasivo y Hacienda Pública/Patrimonio</b>	<b>212,725,228.57</b>	<b>180,159,510.81</b>

Bajo protesta de decir verdad declaramos que los Estados Financieros y sus notas, son razonablemente correctos y son responsabilidad del emisor.

*LIC. MARTÍN ANTONIO SIQUEROS*  
 OFICIAL MAYOR

*LIC. MANUEL DE JESUS IBARRA SALAZAR*  
 DIRECTOR DE UNIDAD DE ADMINISTRACIÓN

*LCP MARIA CUBEDO HARTISURU*  
 DIRECTORA DE UNIDAD DE CONTABILIDAD



**FISCALIA GENERAL DEL ESTADO DE SINALOA  
ESTADO DE VARIACION EN LA HACIENDA PUBLICA  
DEL 1 DE ENERO AL 31 DE MARZO DE 2023  
(Cifras en Pesos)**

IC-EVHP-03-2303

Concepto	Hacienda Publica / Patrimonio Contribuido	Hacienda Publica / Patrimonio Generado de Ejercicios Anteriores	Hacienda Publica / Patrimonio Generado del Ejercicio	Exceso o Insuficiencia en la Actualización de la Hacienda Publica / Patrimonio	TOTAL
Hacienda Publica / Patrimonio Contribuido Neto de 2022	174,602,177.14				174,602,177.14
Aportaciones	0.00				0.00
Donaciones de Capital	174,602,177.14				174,602,177.14
Actualización de la Hacienda Pública/Patrimonio	0.00				0.00
<b>Hacienda Pública / Patrimonio Generado Neto de 2022</b>		<b>-63,243,489.23</b>	<b>34,469,552.40</b>		<b>-28,773,936.83</b>
Resultados del Ejercicio (Ahorro/Desahorro)			34,469,552.40		34,469,552.40
Resultados de Ejercicios Anteriores		-63,414,649.87			-63,414,649.87
Revalúos		0.00			0.00
Reservas		0.00			0.00
Rectificaciones de Resultados de Ejercicios Anteriores		171,160.64			171,160.64
<b>Exceso o Insuficiencia en la Actualización de la Hacienda Pública/Patrimonio Neto de 2022</b>				<b>0.00</b>	<b>0.00</b>
Resultado por Posición Monetaria				0.00	0.00
Resultado por Tenencia de Activos no Monetarios				0.00	0.00
<b>Hacienda Pública / Patrimonio Neto Final de 2022</b>	<b>174,602,177.14</b>	<b>-63,243,489.23</b>	<b>34,469,552.40</b>	<b>0.00</b>	<b>145,828,240.31</b>
<b>Cambios en la Hacienda Pública / Patrimonio Contribuido Neto de 2023</b>					<b>0.00</b>
Aportaciones	0.00				0.00
Donaciones de Capital	0.00				0.00
Actualización de la Hacienda Pública/Patrimonio	0.00				0.00
<b>Variaciones de la Hacienda Pública / Patrimonio Generado Neto de 2023</b>		<b>81,890,617.70</b>	<b>-42,580,620.11</b>		<b>39,309,997.59</b>
Resultados del Ejercicio (Ahorro/Desahorro)			-42,580,620.11		-42,580,620.11
Resultados de Ejercicios Anteriores		81,890,617.70			81,890,617.70
Revalúos			0.00		0.00
Reservas			0.00		0.00
Rectificaciones de Resultados de Ejercicios Anteriores			0.00		0.00
<b>Cambios en el Exceso o Insuficiencia en la Actualización de la Hacienda Pública/Patrimonio Neto de 2023</b>				<b>0.00</b>	<b>0.00</b>
Resultado por Posición Monetaria				0.00	0.00
Resultado por Tenencia de Activos no Monetarios				0.00	0.00
<b>Hacienda Pública / Patrimonio Neto Final de 2023</b>	<b>174,602,177.14</b>	<b>18,647,128.47</b>	<b>-8,111,067.71</b>	<b>0.00</b>	<b>185,138,237.90</b>

Bajo protesta de decir verdad declaramos que los Estados Financieros y sus notas, son razonablemente correctos y son responsabilidad del emisor.

LIC. MARTIN ANTONIO SIQUEIROS APADACA

LIC. MANUEL DE JESUS IBARRA SALAZAR

LIC. MARIA CUBEDDIA RISPURU

OFICIAL MAYOR

DIRECTOR DE UNIDAD DE ADMINISTRACIÓN

DIRECTOR DE UNIDAD DE CONTABILIDAD



FISCALIA GENERAL DEL ESTADO DE SINALOA  
ESTADO DE CAMBIOS EN LA SITUACION FINANCIERA  
DEL 1 DE ENERO AL 31 DE MARZO DE 2023  
(Cifras en Pesos)

IC-ECSF-04-2303

	Origen	Aplicación
<b>ACTIVO</b>		<b>32,565,717.76</b>
<b>ACTIVO CIRCULANTE</b>		<b>33,542,560.51</b>
EFFECTIVO Y EQUIVALENTES	13,888,013.58	
DERECHOS A RECIBIR EFECTIVO O EQUIVALENTES		47,547,712.51
DERECHOS A RECIBIR BIENES O SERVICIOS	117,138.42	
INVENTARIOS	0.00	0.00
ALMACENES	0.00	0.00
ESTIMACIÓN POR PÉRDIDA O DETERIORO DE ACTIVOS CIRCULANTES	0.00	0.00
OTROS ACTIVOS CIRCULANTES	0.00	0.00
<b>ACTIVO NO CIRCULANTE</b>	<b>976,842.75</b>	
INVERSIONES FINANCIERAS A LARGO PLAZO	0.00	0.00
DERECHOS A RECIBIR EFECTIVO O EQUIVALENTES A LARGO PLAZO	0.00	0.00
BIENES INMUEBLES, INFRAESTRUCTURA Y CONSTRUCCIONES EN PROCESO	0.00	0.00
BIENES MUEBLES	22,508,364.22	
ACTIVOS INTANGIBLES	0.00	0.00
DEPRECIACIÓN, DETERIORO Y AMORTIZACIÓN ACUMULADA DE BIENES		21,531,521.47
ACTIVOS DIFERIDOS	0.00	0.00
ESTIMACIÓN POR PÉRDIDA O DETERIORO DE ACTIVOS NO CIRCULANTES	0.00	0.00
OTROS ACTIVOS NO CIRCULANTES	0.00	0.00
<b>PASIVO</b>		<b>6,744,279.83</b>
<b>PASIVO CIRCULANTE</b>		<b>6,744,279.83</b>
CUENTAS POR PAGAR A CORTO PLAZO		6,744,279.83
DOCUMENTOS POR PAGAR A CORTO PLAZO	0.00	0.00
PORCIÓN A CORTO PLAZO DE LA DEUDA PÚBLICA A LARGO PLAZO	0.00	0.00
TÍTULOS Y VALORES A CORTO PLAZO	0.00	0.00
PASIVOS DIFERIDOS A CORTO PLAZO	0.00	0.00
FONDOS Y BIENES DE TERCEROS EN GARANTÍA Y/O ADMINISTRACIÓN A CORTO PLAZO	0.00	0.00
PROVISIONES A CORTO PLAZO	0.00	0.00
OTROS PASIVOS A CORTO PLAZO	0.00	0.00
<b>PASIVO NO CIRCULANTE</b>	<b>0.00</b>	<b>0.00</b>
CUENTAS POR PAGAR A LARGO PLAZO	0.00	0.00
DOCUMENTOS POR PAGAR A LARGO PLAZO	0.00	0.00
DEUDA PÚBLICA A LARGO PLAZO	0.00	0.00
PASIVOS DIFERIDOS A LARGO PLAZO	0.00	0.00
FONDOS Y BIENES DE TERCEROS EN GARANTÍA Y/O ADMINISTRACIÓN A LARGO PLAZO	0.00	0.00
PROVISIONES A LARGO PLAZO	0.00	0.00
<b>HACIENDA PÚBLICA/PATRIMONIO</b>	<b>39,309,997.59</b>	
<b>HACIENDA PÚBLICA/PATRIMONIO CONTRIBUIDO</b>	<b>0.00</b>	<b>0.00</b>
APORTACIONES	0.00	0.00
DONACIONES DE CAPITAL	0.00	0.00
ACTUALIZACIÓN DE LA HACIENDA PÚBLICA/PATRIMONIO	0.00	0.00
<b>HACIENDA PÚBLICA/PATRIMONIO GENERADO</b>	<b>39,309,997.59</b>	
Resultados del Ejercicio (Ahorro/Desahorro)	0.00	0.00
RESULTADOS DE EJERCICIOS ANTERIORES	81,890,617.70	
REVALÚOS	0.00	0.00
RESERVAS	0.00	0.00
RECTIFICACIONES DE RESULTADOS DE EJERCICIOS ANTERIORES	0.00	0.00
<b>EXCESO O INSUFICIENCIA EN LA ACTUALIZACION DE LA HACIENDA PÚBLICA/PATRIMONIO</b>	<b>0.00</b>	<b>0.00</b>
RESULTADO POR POSICIÓN MONETARIA	0.00	0.00
RESULTADO POR TENENCIA DE ACTIVOS NO MONETARIOS	0.00	0.00

Bajo protesta de decir verdad declaramos que los Estados Financieros y sus notas, son razonablemente correctos y son responsabilidad del emisor.

LIC. MARTÍN ANTONIO SIQUEIRAS APODACA

OFICIAL MAYOR

LIC. MANUEL DE JESUS IBARRA SALAZAR

DIRECTOR DE UNIDAD DE ADMINISTRACIÓN

LIC. MARIA CUBEDO HARRISPIRU

DIRECTORA DE UNIDAD DE CONTABILIDAD



## FISCALIA GENERAL DEL ESTADO DE SINALOA

ESTADO DE FLUJOS DE EFECTIVO  
DEL 1 DE ENERO AL 31 DE MARZO DE 2023

(Cifras en Pesos)

IC-EFE-05-2303

CONCEPTO	2023	2022
<b>Flujos de Efectivo de las Actividades de Operación</b>		
<b>Origen</b>	<b>180,205,672.80</b>	<b>827,854,957.64</b>
Impuestos	0.00	0.00
Cuotas y Aportaciones de Seguridad Social	0.00	0.00
Contribuciones de mejoras	0.00	0.00
Derechos	0.00	0.00
Productos	224,335.66	630,047.64
Aprovechamientos	0.00	0.00
Ingresos por Venta de Bienes y Prestación de Servicios	0.00	0.00
Participaciones, Aportaciones, Convenios, Incentivos Derivados de la Colaboración Fiscal y Fondos Distintos de Aportaciones	0.00	0.00
Transferencias, Asignaciones, Subsidios y Subvenciones, y Pensiones y Jubilaciones	179,953,617.00	827,224,910.00
Otros Orígenes de Operación	27,720.14	0.00
<b>Aplicación</b>	<b>188,316,740.51</b>	<b>793,385,405.24</b>
Servicios Personales	148,273,704.99	626,949,164.58
Materiales y Suministros	11,005,440.99	41,207,250.16
Servicios Generales	23,344,116.00	101,598,036.46
Transferencias Internas y Asignaciones al Sector Público	0.00	0.00
Transferencias al resto del Sector Público	0.00	0.00
Subsidios y Subvenciones	0.00	0.00
Ayudas Sociales	0.00	0.00
Pensionamientos y Jubilaciones	0.00	0.00
Transferencias a Fideicomisos, Mandatos y Contratos Análogos	0.00	0.00
Transferencias a la Seguridad Social	0.00	0.00
Donativos	0.00	10,200.00
Transferencias al Exterior	0.00	0.00
Participaciones	0.00	0.00
Aportaciones	0.00	0.00
Convenios	0.00	0.00
Otras Aplicaciones de Operación	5,693,478.53	23,620,754.04
<b>Flujos netos de Efectivo por Actividades de Operación</b>	<b>-8,111,067.71</b>	<b>34,469,552.40</b>
<b>Flujos de Efectivo de las Actividades de Inversión</b>		
<b>Origen</b>	<b>114,796,944.91</b>	<b>134,025,901.42</b>
Bienes Inmuebles, Infraestructura y Construcciones en Proceso	0.00	0.00
Bienes Muebles	27,225,000.00	-3,770,864.59
Otros Orígenes de Inversión	87,571,944.91	137,796,766.01
<b>Aplicación</b>	<b>66,399,036.86</b>	<b>571,531,952.25</b>
Bienes Inmuebles, Infraestructura y Construcciones en Proceso	0.00	0.00
Bienes Muebles	4,716,635.78	2,097,762.59
Otras Aplicaciones de Inversión	61,682,401.08	569,434,189.66
<b>Flujos netos de Efectivo por Actividades de Inversión</b>	<b>48,397,908.05</b>	<b>-437,506,050.83</b>
<b>Flujo de Efectivo de las Actividades de Financiamiento</b>		
<b>Origen</b>	<b>368,305,479.86</b>	<b>2,082,598,226.14</b>
Endeudamiento Neto	0.00	0.00
Interno	0.00	0.00
Externo	0.00	0.00
Otros Orígenes de Financiamiento	368,305,479.86	2,082,598,226.14
<b>Aplicación</b>	<b>422,480,333.78</b>	<b>1,626,150,077.87</b>
Servicios de la Deuda	0.00	0.00
Interno	0.00	0.00
Externo	0.00	0.00
Otras Aplicaciones de Financiamiento	422,480,333.78	1,626,150,077.87
<b>Flujos Netos de Efectivo por Actividades de Financiamiento</b>	<b>-54,174,853.92</b>	<b>456,448,148.27</b>
<b>Incremento/Disminución Neta en el Efectivo y Equivalentes al Efectivo</b>	<b>-13,888,013.58</b>	<b>53,411,649.84</b>
Efectivo y Equivalentes al Efectivo al Inicio del Ejercicio	140,379,340.80	86,967,690.96
Efectivo y Equivalentes al Efectivo al Final del Ejercicio	126,491,327.22	140,379,340.80

Bajo protesta de decir verdad declaramos que los Estados Financieros y sus notas, son razonablemente correctos y son responsabilidad del emisor.

LIC. MARTIN ANTONIO SIQUEIROS  
APODACA

OFICIAL MAYOR

LIC. MANUEL DE JESUS IBARRA SALAZAR

DIRECTOR DE UNIDAD DE  
ADMINISTRACIÓN

LCP MARIA CUBEDO PARISPURU

DIRECTORA DE UNIDAD DE CONTABILIDAD



FISCALÍA GENERAL DEL ESTADO DE SINALOA  
NOTAS A LOS ESTADOS FINANCIEROS  
AL 31 DE MARZO DE 2023  
a) NOTAS DE DESGLOSE  
(Cifras en Pesos)

IC-NEF-06-2303

## I) Notas al Estado de Situación Financiera

---

### Activo

#### 1) Efectivo y Equivalentes

Descripción	2023	2022
EFFECTIVO	360,995.35	50,246.67
BANCOS/TESORERÍA	126,130,331.87	140,329,094.13

#### 2) Derechos a Recibir Efectivo y Equivalentes y Bienes o Servicios a Recibir

Descripción	2023	2022
CUENTAS POR COBRAR A CORTO PLAZO	47,408,913.98	0.00
DEUDORES DIVERSOS POR COBRAR A CORTO PLAZO	170,971.26	36,708.87
OTROS DERECHOS A RECIBIR EFECTIVO O EQUIVALENTES A CORTO PLAZO	52,338.39	47,802.25

#### 3) Bienes Disponibles para su Transformación o Consumo (inventarios)

#### 4) Inversiones Financieras

#### 5) Bienes Muebles, Inmuebles e Intangibles

Descripción	2023	2022
MOBILIARIO Y EQUIPO DE ADMINISTRACIÓN	175,032,721.53	175,032,721.53
MOBILIARIO Y EQUIPO EDUCACIONAL Y RECREATIVO	7,701,504.59	7,701,504.59
EQUIPO E INSTRUMENTAL MÉDICO Y DE LABORATORIO	26,282,357.73	26,282,357.73
VEHÍCULOS Y EQUIPO DE TRANSPORTE	129,121,243.75	152,647,009.75
EQUIPO DE DEFENSA Y SEGURIDAD	22,736,283.32	22,736,283.32
MAQUINARIA, OTROS EQUIPOS Y HERRAMIENTAS	48,365,542.96	47,348,141.18

#### 6) Estimaciones y Deterioros

Descripción	2023	2022
DEPRECIACIÓN ACUMULADA DE BIENES MUEBLES	383,546,011.09	408,653,770.79
AMORTIZACIÓN ACUMULADA DE ACTIVOS INTANGIBLES	36,794,863.19	33,218,624.96

#### 7) Otros Activos

### Pasivo

#### 1) Cuentas por Pagar a Corto Plazo

Descripción	2023	2022
SERVICIOS PERSONALES POR PAGAR A CORTO PLAZO	4,064,947.61	3,580,627.28
PROVEEDORES POR PAGAR A CORTO PLAZO	8,200,425.44	2,943,808.12
RETENCIONES Y CONTRIBUCIONES POR PAGAR A CORTO PLAZO	6,463,205.54	19,043,824.99
OTRAS CUENTAS POR PAGAR A CORTO PLAZO	1,159,609.48	1,064,207.51
INGRESOS POR CLASIFICAR	2,205.95	2,205.95
OTROS PASIVOS CIRCULANTES	7,696,596.65	7,696,596.65

#### 2) Cuentas por Pagar a Largo Plazo

## II) Notas al Estado de Actividades

---

### Ingresos de Gestión

## 1) Ingresos Presupuestales

Descripción	2023	2022
Productos	224,335.66	630,047.64
Transferencias y Asignaciones	179,953,617.00	827,224,910.00

## 2) Otros Ingresos

Descripción	2023	2022
BONIFICACIONES Y DESCUENTOS OBTENIDOS	27,720.14	0.00

## Gastos y Otras Perdidas

### 1) Gastos Presupuestales

Descripción	2023	2022
REMUNERACIONES AL PERSONAL DE CARÁCTER PERMANENTE	28,647,281.59	90,022,587.79
REMUNERACIONES AL PERSONAL DE CARÁCTER TRANSITORIO	129,367.50	683,108.37
REMUNERACIONES ADICIONALES Y ESPECIALES	72,143,876.03	342,263,921.10
SEGURIDAD SOCIAL	11,999,239.02	42,258,052.00
OTRAS PRESTACIONES SOCIALES Y ECONÓMICAS	18,061,507.40	73,433,174.93
PAGO DE ESTÍMULOS A SERVIDORES PÚBLICOS	17,292,433.45	78,288,320.39
MATERIALES DE ADMINISTRACIÓN, EMISIÓN DE DOCUMENTOS Y ARTÍCULOS OFICIALES	2,122,169.85	9,101,230.66
ALIMENTOS Y UTENSILIOS	724,864.17	3,331,742.11
MATERIALES Y ARTÍCULOS DE CONSTRUCCIÓN Y DE REPARACIÓN	7,240.71	93,545.80
PRODUCTOS QUÍMICOS, FARMACÉUTICOS Y DE LABORATORIO	279,757.17	870,823.88
COMBUSTIBLES, LUBRICANTES Y ADITIVOS	6,837,761.74	25,518,471.78
VESTUARIO, BLANCOS, PRENDAS DE PROTECCIÓN Y ARTÍCULOS DEPORTIVOS	141,258.81	181,719.03
HERRAMIENTAS, REFACCIONES Y ACCESORIOS MENORES	892,388.54	2,109,716.90
SERVICIOS BÁSICOS	3,323,522.70	18,156,298.69
SERVICIOS DE ARRENDAMIENTO	7,045,675.40	27,705,921.73
SERVICIOS PROFESIONALES, CIENTÍFICOS Y TÉCNICOS Y OTROS SERVICIOS	1,969,102.44	8,224,613.82
SERVICIOS FINANCIEROS, BANCARIOS Y COMERCIALES	1,005,826.60	3,117,058.36
SERVICIOS DE INSTALACIÓN, REPARACIÓN, MANTENIMIENTO Y CONSERVACIÓN	5,383,814.56	23,810,823.78
SERVICIOS DE COMUNICACIÓN SOCIAL Y PUBLICIDAD	39,369.24	81,014.40
SERVICIOS DE TRASLADO Y VIÁTICOS	612,773.80	2,906,623.77
SERVICIOS OFICIALES	2,294.31	17,788.57
OTROS SERVICIOS GENERALES	3,961,736.95	17,577,893.34
DONATIVOS A INSTITUCIONES SIN FINES DE LUCRO	0.00	10,200.00

### 2) Otros Gastos

Descripción	2023	2022
DEPRECIACIÓN DE BIENES MUEBLES	2,117,240.30	9,093,534.42
AMORTIZACIÓN DE ACTIVOS INTANGIBLES	3,576,238.23	14,334,232.78
DISMINUCIÓN DE BIENES POR PÉRDIDA, OBSOLESCENCIA Y DETERIORO	0.00	192,986.93
OTROS GASTOS VARIOS	0.00	-0.09

## III) Notas al Estado de Variación de la Hacienda Pública

Descripción	2023	2022
HACIENDA PÚBLICA/PATRIMONIO CONTRIBUIDO	174,602,177.14	174,602,177.14
DONACIONES DE CAPITAL	174,602,177.14	174,602,177.14
HACIENDA PÚBLICA/PATRIMONIO GENERADO	18,647,128.47	-63,243,489.23
Resultados del Ejercicio (Ahorro/Desahorro)	-8,111,067.71	34,469,552.40
RESULTADOS DE EJERCICIOS ANTERIORES	18,475,967.83	-63,414,649.87
RECTIFICACIONES DE RESULTADOS DE EJERCICIOS ANTERIORES	171,160.64	171,160.64

## IV) Notas al Estado de Flujos de Efectivo

### 1) Efectivo y Equivalentes

Descripción	2023	2022
EFFECTIVO	360,995.35	50,246.67
BANCOS/TESORERÍA	126,130,331.87	140,329,094.13



## 2) Adquisición de Bienes Muebles e Inmuebles

Descripción	
BIENES MUEBLES	4,716,635.78
MOBILIARIO Y EQUIPO DE ADMINISTRACIÓN	0.00
MOBILIARIO Y EQUIPO EDUCACIONAL Y RECREATIVO	0.00
EQUIPO E INSTRUMENTAL MÉDICO Y DE LABORATORIO	0.00
VEHÍCULOS Y EQUIPO DE TRANSPORTE	3,699,234.00
EQUIPO DE DEFENSA Y SEGURIDAD	0.00
MAQUINARIA, OTROS EQUIPOS Y HERRAMIENTAS	1,017,401.78

## 3) Conciliación de los Flujos de Efectivo Netos de las Actividades de Operación y la cuenta de Ahorro/Desahorro

Descripción	2023	2022
Ahorro/Desahorro antes de rubros Extraordinarios	-13,804,546.24	10,848,798.36
OTROS GASTOS Y PERDIDAS EXTRAORDINARIAS	5,693,478.53	23,620,754.04
ESTIMACIONES, DEPRECIACIONES, DETERIOROS, OBSOLESCENCIA Y AMORTIZACIONES	5,693,478.53	23,620,754.13
DEPRECIACIÓN DE BIENES MUEBLES	2,117,240.30	9,093,534.42
AMORTIZACIÓN DE ACTIVOS INTANGIBLES	3,576,238.23	14,334,232.78
DISMINUCIÓN DE BIENES POR PÉRDIDA, OBSOLESCENCIA Y DETERIORO	0.00	192,986.93
OTROS GASTOS	0.00	-0.09
OTROS GASTOS VARIOS	0.00	-0.09

## V) Conciliación Presupuestaria y Contable

### 1) Conciliación entre los Ingresos Presupuestarios y Contables

<b>1. Ingresos Presupuestarios</b>	<b>180,177,952.66</b>
<b>2. Más Ingresos contables no presupuestarios</b>	<b>27,720.14</b>
2.1 Ingresos Financieros	0.00
2.2 Incremento por Variación de Inventarios	0.00
2.3 Disminución del Exceso de Estimaciones por Pérdida o Deterioro u Obsolescencia	0.00
2.4 Disminución del Exceso de Provisiones	0.00
2.5 Otros Ingresos y Beneficios Varios	27,720.14
2.6 Otros Ingresos Contables No Presupuestarios	0.00
<b>3. Menos Ingresos Presupuestarios No Contables</b>	<b>0.00</b>
3.1 Aprovechamientos Patrimoniales	0.00
3.2 Ingresos Derivados de Financiamientos	0.00
3.3 Otros Ingresos Presupuestarios No Contables	0.00
<b>Ingresos Contables (4 = 1 + 2 - 3)</b>	<b>180,205,672.80</b>

Bajo protesta de decir verdad declaramos que los Estados Financieros y sus Notas, son razonablemente correctos y son responsabilidad del emisor

LIC. MARTÍN ANTONIO SIQUEIROS  
APODAC

OFICIAL MAYOR

LIC. MANUEL DE JESUS IBARRA SALAZAR

DIRECTOR DE UNIDAD DE ADMINISTRACIÓN

LCP. MARIA CUBEDO HARISPURU

DIRECTORA DE UNIDAD DE CONTABILIDAD

## 2) Conciliación entre los Egresos Presupuestarios y Contables

<b>1. Total de egresos (presupuestarios)</b>	<b>187,284,457.48</b>
<b>2. Menos egresos presupuestarios no contables</b>	<b>4,661,195.50</b>
2.1 Materias Primas y Materiales de Producción y Comercialización	0.00
2.2 Materiales y Suministros	0.00
2.3 Mobiliario y Equipo de Administración	0.00
2.4 Mobiliario y Equipo Educativo y Recreativo	0.00
2.5 Equipo e Instrumental Médico y de Laboratorio	0.00
2.6 Vehículos y Equipo de Transporte	3,643,793.72
2.7 Equipo de Defensa y Seguridad	0.00
2.8 Maquinaria, Otros Equipos y Herramientas	1,017,401.78
2.9 Activos Biológicos	0.00
2.10 Bienes Inmuebles	0.00
2.11 Activos Intangibles	0.00
2.12 Obra Pública en Bienes de Dominio Público	0.00
2.13 Obra Pública en Bienes Propios	0.00
2.14 Acciones y Participaciones de Capital	0.00
2.15 Compra de Títulos y Valores	0.00
2.16 Concesión de Préstamos	0.00
2.17 Inversiones en Fideicomisos, Mandatos y Otros Análogos	0.00
2.18 Provisiones para Contingencias y Otras Erogaciones Especiales	0.00
2.19 Amortización de la Deuda Pública	0.00
2.20 Adeudos de Ejercicios Fiscales Anteriores (ADEFAS)	0.00
2.21 Otros Egresos Presupuestarios No Contables	0.00
<b>3. Más gastos contables no presupuestales</b>	<b>5,693,478.53</b>
3.1 Estimaciones, Depreciaciones, Deterioros, Obsolescencia y Amortizaciones	5,693,478.53
3.2 Provisiones	0.00
3.3 Disminución de Inventarios	0.00
3.4 Aumento por Insuficiencia de Estimaciones por Pérdida o Deterioro u Obsolescencia	0.00
3.5 Aumento por Insuficiencia de Provisiones	0.00
3.6 Otros Gastos	0.00
3.7 Otros Gastos Contables No Presupuestarios	0.00

### 4. Total de Gasto Contable (4 = 1 - 2 + 3)

**188,316,740.51**

Bajo protesta de decir verdad declaramos que los Estados Financieros y sus Notas, son razonablemente correctos y son responsabilidad del emisor

LIC. MARTIN ANTONIO SIQUEIROS  
APODACA

OFICIAL MAYOR

LIC. MANUEL DE JESUS IBARRA SALAZAR

DIRECTOR DE UNIDAD DE ADMINISTRACIÓN

LCP. MARIA CUBEDO MARISPURU

DIRECTORA DE UNIDAD DE CONTABILIDAD

## b) NOTAS DE MEMORIA (CUENTAS DE ORDEN)

### a) CUENTAS DE ORDEN DEUDORAS

7110	VALORES EN CUSTODIA	9,915,585.80
7210	AUTORIZACIÓN PARA LA EMISIÓN DE BONOS, TÍTULOS Y VALOR	-156,828.16
7510	CONTRATOS PARA INVERSIÓN MEDIANTE PROYECTOS PARA PI	15,301,091.85
7630	BIENES BAJO CONTRATO EN COMODATO	155,247,517.83
7710	FONDOS FEDERALES ASIGNADOS	502,240.19
8110	LEY DE INGRESOS ESTIMADA	841,125,574.00
8130	MODIFICACIONES A LA LEY DE INGRESOS ESTIMADA	38,304,725.57
8220	PRESUPUESTO DE EGRESOS POR EJERCER	691,981,814.37
8240	PRESUPUESTO DE EGRESOS COMPROMETIDO	136,307.58
8250	PRESUPUESTO DE EGRESOS DEVENGADO	8,114,457.22
8270	PRESUPUESTO DE EGRESOS PAGADO	179,197,720.40

### CUENTAS DE ORDEN ACREEDORAS

7120	CUSTODIA DE VALORES	9,915,585.80
7230	EMISIONES AUTORIZADAS DE LA DEUDA PÚBLICA INTERNA Y EXTERNA	-156,828.16
7520	INVERSIÓN PÚBLICA CONTRATADA MEDIANTE PROYECTOS PARA PRESTACIÓN DE SERVICIOS (PPS) Y SIMILARES	15,301,091.85
7640	CONTRATO DE COMODATO POR BIENES	155,247,517.83
7720	ASIGNACION DE FONDOS FEDERALES	502,240.19
8120	LEY DE INGRESOS POR EJECUTAR	699,252,346.91
8150	LEY DE INGRESOS RECAUDADA	180,177,952.66
8210	PRESUPUESTO DE EGRESOS APROBADO	841,125,574.00
8230	MODIFICACIONES AL PRESUPUESTO DE EGRESOS APROBADO	38,304,725.57

Bajo protesta de decir verdad declaramos que los Estados Financieros y sus notas, son razonablemente correctos y son responsabilidad del emisor.

  
LIC. MARTÍN ANTONIO SIQUEIROS  
APODACÁ

OFICIAL MAYOR

LIC. MANUEL DE JESUS IBARRA SALAZAR

  
DIRECTOR DE UNIDAD DE ADMINISTRACIÓN

LCP. MARIA CUBEDO HARISPURU

  
DIRECTORA DE UNIDAD DE CONTABILIDAD

## **NOTAS DE GESTIÓN ADMINISTRATIVA**

### **1. Introducción**

Los Estados Financieros de los entes públicos, proveen de información financiera a los principales usuarios de la misma, al Congreso y a los ciudadanos.

El objetivo del presente documento es la revelación del contexto y de los aspectos económicos-financieros más relevantes que influyeron en las decisiones del período, y que deberán ser considerados en la elaboración de los estados financieros para la mayor comprensión de los mismos y sus particularidades.

De esta manera, se informa y explica la respuesta del gobierno a las condiciones relacionadas con la información financiera de cada período de gestión; además, de exponer aquellas políticas que podrían afectar la toma de decisiones en períodos posteriores.

### **2. Panorama Económico y Financiero**

La Fiscalía General del Estado de Sinaloa administra la estructura presupuestal correspondiente a los gastos operativos de materiales e insumos, así como servicios y activos fijos. Esto corresponde a lo que presupuestalmente se maneja como capítulos 1000, 2000, 3000 y 5000. Debido a que su origen se da de la descentralización de la Procuraduría General de Justicia del Estado y su transformación a un órgano autónomo constitucional como Fiscalía, el rubro de nóminas, conocido como capítulo 1000 se importó en atención al esquema de pago que ejercía la Dirección de Recursos Humanos de la Secretaría de Administración y Finanzas. Para el ejercicio actual se espera un cierre sin adeudos de ejercicios anteriores y una cartera de proveedores media debido al atraso en las transferencias que el ente recibe de la Secretaría de Administración y Finanzas de Gobierno del Estado de Sinaloa.

### **3. Autorización e Historia**

El 6 de febrero de 2017 bajo el mandato del C. Lic. Quirino Ordaz Coppel, Gobernador Constitucional del Estado de Sinaloa, concretó la reforma a la Constitución del Estado con el Artículo 76 en el que establece que El Ministerio Público, como representante de la sociedad, se organiza en una Fiscalía General del Estado. Como órgano público autónomo, dotado de personalidad jurídica de patrimonio propio y capacidad para decidir para el ejercicio de su presupuesto, promotor, respetuoso, protector y garante de los derechos humanos, se regirá en su actuación por los principios de constitucionalidad, debido proceso, buena fe, autonomía, legalidad, objetividad, eficiencia, profesionalismo, honradez y respeto a la dignidad humana.

El día 11 de noviembre de 2021, mediante Acuerdo No. 39 del H. Congreso del Estado, publicado en el periódico "El Estado de Sinaloa", se elige y nombra Fiscal General del Estado de Sinaloa, a la ciudadana Mtra. Sara Bruna Quiñonez Estrada, por un período de siete años.

El día 8 de septiembre de 2017, mediante Decreto No. 247 del H. Congreso del Estado, publicado en el periódico "El Estado de Sinaloa", se da a conocer la Ley Orgánica de la Fiscalía General del Estado de Sinaloa.

El día 18 de febrero de 2019, mediante Decreto No. 021 del H. Congreso del Estado, publicado en el periódico "El Estado de Sinaloa", se da a conocer el Reglamento de la Ley Orgánica de la Fiscalía General del Estado de Sinaloa.

### **4. Organización y Objeto Social**

#### **a) Objeto social**

*La investigación de los delitos del orden común cometidos en el territorio del Estado de Sinaloa y de manera exclusiva, el ejercicio de la acción penal ante los tribunales, salvo los casos previstos en la Ley; asimismo intervendrá en todos los asuntos que esta Ley u otras leyes al respecto establezcan.*

#### **b) Principal actividad**

*Procuración de Justicia.*

#### **c) Ejercicio fiscal**

*Ejercicio 2023*

d) Régimen jurídico

*Persona Moral sin Fines de Lucro.*

e) Consideraciones fiscales del ente: revelar el tipo de contribuciones que esté obligado a pagar o retener.

*Ente obligado al pago de retenciones de ISR e IVA de servicios profesionales.*

f) Estructura organizacional básica



## FISCALÍA GENERAL DEL ESTADO DE SINALOA ORGANIGRAMA INSTITUCIONAL

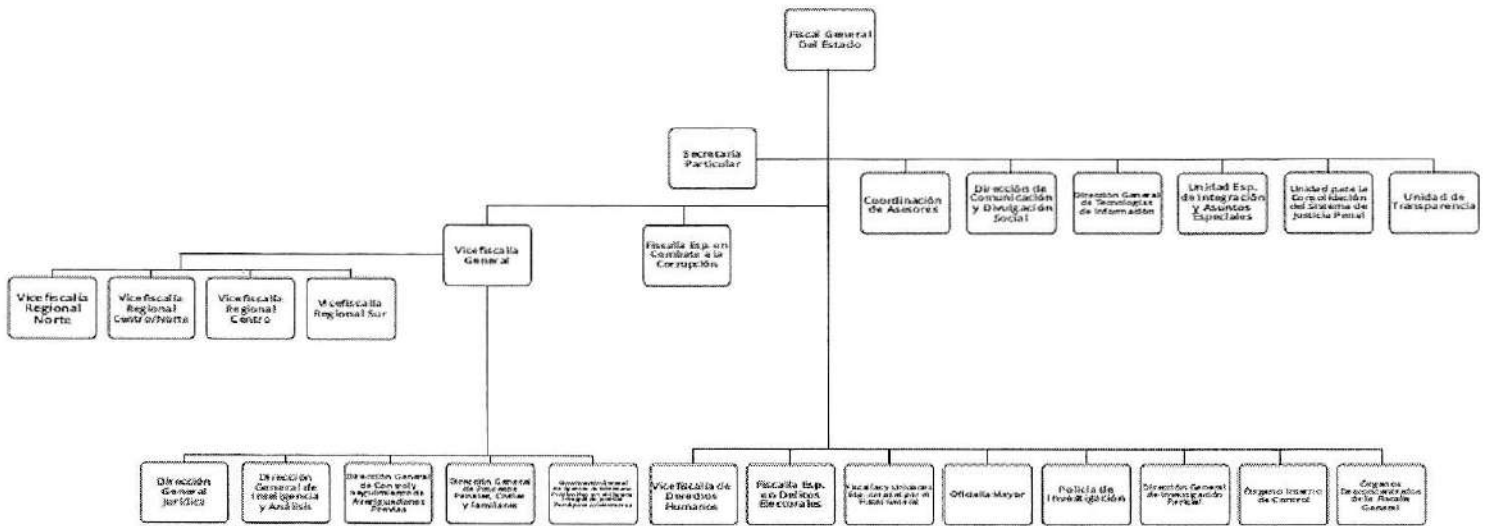

### 5. Bases de Preparación de los Estados Financieros

Los Estados Financieros contables y presupuestales se hacen de acuerdo a las normas y formatos emitidos por el CONAC.

La Fiscalía General del Estado de Sinaloa maneja un SCG apegado a los Postulados Básicos de Contabilidad Gubernamental.

### 6. Políticas de Contabilidad Significativas

El ente no realiza actualización al valor de los activos, pasivos y hacienda pública. No realizamos operaciones con el extranjero. No contamos con inversiones en acciones de compañías. No manejamos inventarios. No manejamos ningún tipo de provisión salarial o ninguna otra partida ni reservas debido a que aún no contamos con la administración completa de las plazas de nóminas en el ente y se encuentra en proceso la importación de las plazas de confianza vacantes.

### 7. Posición en Moneda Extranjera y Protección por Riesgo Cambiario

El ente no cuenta con activos o pasivos en moneda extranjera.

### 8. Reporte Analítico del Activo

Los porcentajes de depreciación, deterioro o amortización utilizados en los activos son:

a. Muebles de Oficina y Estantería:	10.00%
b. Equipo de Cómputo y de Tecnologías de Información:	33.33%
c. Vehículos y Equipo de Transporte:	20.00%
d. Equipo de Defensa y Seguridad:	10.00%
e. Equipo de Comunicación y Telecomunicación:	33.33%

La Fiscalía aún no cuenta con la propiedad legal de sus construcciones o edificios ya que se está en proceso de que se protocolicen las actas de la cesión de los bienes inmuebles por parte de Gobierno del Estado al Ente.

### 9. Reporte de la Recaudación

El ente no realiza ningún tipo de recaudación. Todos nuestros servicios son gratuitos.

### 10. Información sobre la Deuda y el Reporte Analítico de la Deuda

El ente no maneja deuda a largo plazo. La deuda a corto plazo está integrada por el saldo de proveedores e impuestos por pagar.

### 11. Proceso de Mejora

Contamos con los siguientes manuales:

- Manual de Normas de Operación para el Ejercicio del Gasto de Viáticos y Pasajes de la Fiscalía General del Estado.
- Manual de Contabilidad Gubernamental.
- Manual de Compensación Eventual.
- Manual de Gastos de Seguridad.
- Manual de Procedimientos de Adquisiciones, Arrendamientos y Servicios de la Fiscalía General del Estado de Sinaloa.

Contamos con los siguientes instructivos:

- Lineamientos del Parque Vehicular.
- Lineamientos para Caja Chica.
- Lineamientos para Viáticos.
- Lineamientos para los Bienes Muebles.
- Lineamientos de Seguridad y Vigilancia.
- Lineamientos para la Gestión de Pensión del Personal Policiaco.
- Lineamientos para la Administración de Combustible.
- Lineamientos de Reducción y Ahorro Presupuestal.

La Fiscalía General del Estado de Sinaloa, sigue una filosofía de optimizar y reutilizar recursos materiales en pro de una austeridad inteligente. Maneja una política de pagos oportunos que le permite un gasto eficiente sin la necesidad de manejar voluminosos almacenes de insumos al interior del Ente.

Bajo protesta de decir verdad declaramos que los Estados Financieros y sus Notas, son razonablemente correctos y son responsabilidad del emisor

LIC. MARTIN ANTONIO SIQUEIROS  
APODACA



---

OFICIAL MAYOR

LIC. MANUEL DE JESUS IBARRA  
SALAZAR



---

DIRECTOR DE ADMINISTRACION

LCP. MARIA CUBEDO HARISPURU



---

DIRECTORA DE UNIDAD DE  
CONTABILIDAD



FISCALIA GENERAL DEL ESTADO DE SINALOA  
INFORMES SOBRE PASIVOS CONTINGENTES  
DEL 1 DE ENERO AL 31 DE MARZO DE 2023

IC-IPC-07-2303

CONCEPTO

DESCRIPCION

TOTAL DE PASIVOS CONTINGENTES

DE CONFORMIDAD CON EL ARTÍCULO 46 FRACCIÓN I, INCISO F DE LA LGCG, SE MANIFIESTA QUE NO SE CUENTA CON PASIVOS CONTINGENTES

Bajo protesta de decir verdad declaramos que los Estados Financieros y sus notas, son razonablemente correctos y son responsabilidad del emisor.

LIC. MARTIN ANTONIO SIQUEIROS  
APOBACA

LIC. MANUEL DE JESUS IBARRA SALAZAR

LCP. MARIA CUBEDO HARISPURU

OFICIAL MAYOR

DIRECTOR DE UNIDAD DE ADMINISTRACIÓN

DIRECTORA DE UNIDAD DE DE CONTABILIDAD





FISCALIA GENERAL DEL ESTADO DE SINALOA  
ESTADO ANALITICO DEL ACTIVO  
DEL 1 DE ENERO AL 31 DE MARZO DE 2023  
(Cifras en Pesos)

IC-EAA-08-2303

Concepto	Saldo Inicial	Cargos del Periodo	Abonos del Periodo	Saldo Final	Variación del Periodo
<b>ACTIVO</b>	<b>180,159,510.81</b>	<b>738,991,316.93</b>	<b>706,425,599.17</b>	<b>212,725,228.57</b>	<b>32,565,717.76</b>
<b>ACTIVO CIRCULANTE</b>	<b>141,668,649.62</b>	<b>707,049,681.15</b>	<b>673,507,120.64</b>	<b>175,211,210.13</b>	<b>33,542,560.51</b>
EFFECTIVO Y EQUIVALENTES	140,379,340.80	476,224,842.37	490,112,855.95	126,491,327.22	-13,888,013.58
DERECHOS A RECIBIR EFECTIVO O EQUIVALENTES	84,511.12	228,069,724.98	180,522,012.47	47,632,223.63	47,547,712.51
DERECHOS A RECIBIR BIENES O SERVICIOS	1,204,797.70	2,755,113.80	2,872,252.22	1,087,659.28	-117,138.42
INVENTARIOS	0.00	0.00	0.00	0.00	0.00
ALMACENES	0.00	0.00	0.00	0.00	0.00
ESTIMACIÓN POR PÉRDIDA O DETERIORO DE ACTIVOS CIRCULANTES	0.00	0.00	0.00	0.00	0.00
OTROS ACTIVOS CIRCULANTES	0.00	0.00	0.00	0.00	0.00
<b>ACTIVO NO CIRCULANTE</b>	<b>38,490,861.19</b>	<b>31,941,635.78</b>	<b>32,918,478.53</b>	<b>37,514,018.44</b>	<b>-976,842.75</b>
INVERSIONES FINANCIERAS A LARGO PLAZO	0.00	0.00	0.00	0.00	0.00
DERECHOS A RECIBIR EFECTIVO O EQUIVALENTES A LARGO PLAZO	0.00	0.00	0.00	0.00	0.00
BIENES INMUEBLES, INFRAESTRUCTURA Y CONSTRUCCIONES EN PROCESO	0.00	0.00	0.00	0.00	0.00
BIENES MUEBLES	431,748,018.10	4,716,635.78	27,225,000.00	409,239,653.88	-22,508,364.22
ACTIVOS INTANGIBLES	48,181,617.08	0.00	0.00	48,181,617.08	0.00
DEPRECIACIÓN, DETERIORO Y AMORTIZACIÓN ACUMULADA DE BIENES	-441,872,395.75	27,225,000.00	5,693,478.53	-420,340,874.28	21,531,521.47
ACTIVOS DIFERIDOS	433,621.76	0.00	0.00	433,621.76	0.00
ESTIMACIÓN POR PÉRDIDA O DETERIORO DE ACTIVOS NO CIRCULANTES	0.00	0.00	0.00	0.00	0.00
OTROS ACTIVOS NO CIRCULANTES	0.00	0.00	0.00	0.00	0.00

Bajo protesta de decir verdad declaramos que los Estados Financieros y sus notas, son razonablemente correctos y son responsabilidad del emisor.

LIC. MARTIN ANTONIO SIQUEIROS  
APODACA  
  
OFICIAL MAYOR

LIC. MANUEL DE JESUS IBARRA SALAZAR  
  
DIRECTOR DE UNIDAD DE ADMINISTRACIÓN

LCP. MARIA CUBEDO HARRIS PURU  
  
DIRECTORA DE UNIDAD DE CONTABILIDAD



**FISCALIA GENERAL DEL ESTADO DE SINALOA**  
**ESTADO ANALITICO DE LA DEUDA Y OTROS PASIVOS**  
**DEL 1 DE ENERO AL 31 DE MARZO DE 2023**  
**(Cifras en Pesos)**

IC-EADOP-09-2303

Denominación de las Deudas	Moneda de Contratación	Institución o País Acreedor	Saldo Inicial del Periodo	Saldo Final del Periodo
<b>DEUDA PÚBLICA</b>				
<b>Corto Plazo</b>				
<b>Deuda Interna</b>				
Instituciones de Crédito	Pesos	México	0.00	0.00
Títulos y Valores	Pesos	México	0.00	0.00
Arrendamientos Financieros	Pesos	México	0.00	0.00
<b>Deuda Externa</b>				
Organismos Financieros Internacionales	Pesos	México	0.00	0.00
Deuda Bilateral	Pesos	México	0.00	0.00
Títulos y Valores	Pesos	México	0.00	0.00
Arrendamientos Financieros	Pesos	México	0.00	0.00
<b>Subtotal de Deuda Pública a Corto Plazo</b>			<b>0.00</b>	<b>0.00</b>
<b>Largo Plazo</b>				
<b>Deuda Interna</b>				
Instituciones de Crédito	Pesos	México	0.00	0.00
Títulos y Valores	Pesos	México	0.00	0.00
Arrendamientos Financieros	Pesos	México	0.00	0.00
<b>Deuda Externa</b>				
Organismos Financieros Internacionales	Pesos	México	0.00	0.00
Deuda Bilateral	Pesos	México	0.00	0.00
Títulos y Valores	Pesos	México	0.00	0.00
Arrendamientos Financieros	Pesos	México	0.00	0.00
<b>Subtotal de Deuda Pública a Largo Plazo</b>			<b>0.00</b>	<b>0.00</b>
<b>Total de Otros Pasivos</b>			<b>34,331,270.50</b>	<b>27,586,990.67</b>
	Pesos	México		
<b>Total de Deuda Pública y Otros Pasivos</b>			<b>34,331,270.50</b>	<b>27,586,990.67</b>

Bajo protesta de decir verdad declaramos que los Estados Financieros y sus notas, son razonablemente correctos y son responsabilidad del emisor.

  
 LIC. MARTIN ANTONIO SIQUEIROS  
 APGDACA  
 \_\_\_\_\_  
 OFICIAL MAYOR

LIC. MANUEL DE JESUS IBARRA SALAZAR  
  
 \_\_\_\_\_  
 DIRECTOR DE UNIDAD DE ADMINISTRACIÓN

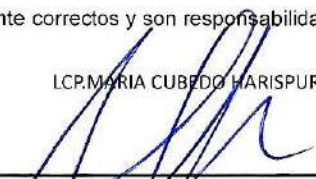
LCP. MARIA CUBEDO HARISPURU  
  
 \_\_\_\_\_  
 DIRECTORA DE UNIDAD DE CONTABILIDAD



**FISCALIA GENERAL DEL ESTADO DE SINALOA**  
**ESTADO ANALITICO DE INGRESOS**  
**DEL 1 DE ENERO AL 31 DE MARZO DE 2023**

IPT-EA1-10-2303

Rubro de Ingresos	Ingreso					Diferencia (6 = 5 - 1)
	Estimado (1)	Ampliaciones y Reducciones (2)	Modificado (3 = 1 + 2)	Devengado (4)	Recaudado (5)	
Impuestos	0	0	0	0	0	0
Cuotas y Aportaciones de Seguridad Social	0	0	0	0	0	0
Contribuciones de Mejoras	0	0	0	0	0	0
Derechos	0	0	0	0	0	0
Productos	0	224,335.66	224,335.66	224,335.66	224,335.66	224,335.66
Aprovechamientos	0	0	0	0	0	0
Ingresos por Venta de Bienes, Prestación de Servicios y Otros Ingresos	0	0	0	0	0	0
Participaciones, Aportaciones, Convenios, Incentivos Derivados de la	0	0	0	0	0	0
Colaboración Fiscal y Fondos Distintos de Aportaciones	0	0	0	0	0	0
Transferencias, Asignaciones, Subsidios y Subvenciones, y Pensiones y Jubilaciones	841,125,574.00	0	841,125,574.00	179,953,617.00	179,953,617.00	-661,171,957.00
Ingresos Derivados de Financiamientos	0	38,080,389.91	38,080,389.91	0	0	0
<b>Total</b>	<b>841,125,574.00</b>	<b>38,304,725.57</b>	<b>879,430,299.57</b>	<b>180,177,952.66</b>	<b>180,177,952.66</b>	<b>0.00</b>

**Estado Analitico de Ingresos Por Fuente de Financiamiento**

Ingresos del Poder Ejecutivo Federal o Estatal y de los Municipios	Estimado	Ampliaciones y Reducciones	Modificado	Devengado	Recaudado	Diferencia
	(1)	(2)	(3 = 1 + 2)	(4)	(5)	(6 = 5 - 1)
Impuestos	0	0	0	0	0	0
Cuotas y Aportaciones de Seguridad Social	0	0	0	0	0	0
Contribuciones de Mejoras	0	0	0	0	0	0
Derechos	0	0	0	0	0	0
Productos	0	0	0	0	0	0
Aprovechamientos	0	0	0	0	0	0
Participaciones, Aportaciones, Convenios, Incentivos Derivados de la	0	0	0	0	0	0
Colaboración Fiscal y Fondos Distintos de Aportaciones	0	0	0	0	0	0
Transferencias, Asignaciones, Subsidios y Subvenciones, y Pensiones y Jubilaciones	0	0	0	0	0	0
Ingresos de los Entes Públicos de los Poderes Legislativo y Judicial, de los Organismos Autónomos y del Sector Paraestatal o Paramunicipal, así como de las Empresas Productivas del Estado	0	0	0	0	0	0
Cuotas y Aportaciones de Seguridad Social	0	0	0	0	0	0
Productos	0	224,335.66	224,335.66	224,335.66	224,335.66	224,335.66
Ingresos por Venta de Bienes, Prestación de Servicios y Otros Ingresos	0	0	0	0	0	0
Transferencias, Asignaciones, Subsidios y Subvenciones, y Pensiones y Jubilaciones	841,125,574.00	0	841,125,574.00	179,953,617.00	179,953,617.00	-661,171,957.00
Ingresos Derivados de Financiamientos	0	38,080,389.91	38,080,389.91	0	0	0
Ingresos Derivados de Financiamientos	0	38,080,389.91	38,080,389.91	0	0	0
<b>Total</b>	<b>841,125,574.00</b>	<b>38,304,725.57</b>	<b>879,430,299.57</b>	<b>180,177,952.66</b>	<b>180,177,952.66</b>	<b>0.00</b>

Bajo protesta de decir verdad declaramos que los Estados Financieros y sus notas, son razonablemente correctos y son responsabilidad del emisor.

LIC. MARTIN ANTONIO SIQUEIBROS

LIC. MANUEL DE JESUS IBARRA SALAZAR

LIC. MARIA GUERDIO HARISPURU

OFICIAL MAYOR

DIRECTOR DE UNIDAD DE ADMINISTRACIÓN

DIRECTORA DE UNIDAD DE CONTABILIDAD



**FISCALIA GENERAL DEL ESTADO DE SINALOA**  
**ESTADO ANALITICO DE INGRESOS POR RUBRO, TIPO, CLASE, CONCEPTO**  
**DEL 1 DE ENERO AL 31 DE MARZO DE 2023**

IPT-EAIRTC-11-2303

Rubro / Tipo / Clase / Concepto	Ingreso					Diferencia
	Estimado (1)	Ampliaciones y Reducciones (2)	Modificado (3 = 1 + 2)	Devengado (4)	Recaudado (5)	
030000 Financiamiento Interno	0.00	38,080,389.91	38,080,389.91	0.00	0.00	0.00
500000 Productos	0.00	224,335.66	224,335.66	224,335.66	224,335.66	224,335.66
510000 Productos	0.00	224,335.66	224,335.66	224,335.66	224,335.66	224,335.66
510100 INTERESES BANCARIOS	0.00	224,335.66	224,335.66	224,335.66	224,335.66	224,335.66
510112 CUENTA CONCENTRADORA	0.00	294.71	294.71	294.71	294.71	294.71
510114 SERVICIOS PERSONALES	0.00	13,203.75	13,203.75	13,203.75	13,203.75	13,203.75
510115 CONTRIBUCIONES	0.00	504.36	504.36	504.36	504.36	504.36
510118 COMISARIA GENERAL DE POLICIA DE INVESTIGACION	0.00	94.52	94.52	94.52	94.52	94.52
510119 INSPECCION GENERAL ESPECIALIZADA EN MANDA	0.00	74.37	74.37	74.37	74.37	74.37
510120 INSPECCION GENERAL DE INVESTIGACION DE HO	0.00	98.48	98.48	98.48	98.48	98.48
510121 INSPECCION GENERAL DE INVESTIGACION EN ATE	0.00	83.92	83.92	83.92	83.92	83.92
510123 INSPECCION GENERAL ESPECIALIZADA CONTRA E	0.00	78.89	78.89	78.89	78.89	78.89
510124 PROTOCOLO ALBA	0.00	4,879.04	4,879.04	4,879.04	4,879.04	4,879.04
510125 RENDIMIENTOS DEL FONDO DE PROCURACION DE	0.00	204,982.49	204,982.49	204,982.49	204,982.49	204,982.49
510126 OFICINA	0.00	33.97	33.97	33.97	33.97	33.97
510127 GASTOS DE SEGURIDAD	0.00	7.16	7.16	7.16	7.16	7.16
900000 Transferencias, Asignaciones, Subsidios y Subvenc	841,125,574.00	0.00	841,125,574.00	179,953,617.00	179,953,617.00	-661,171,957.00
910000 Transferencias y Asignaciones	841,125,574.00	0.00	841,125,574.00	179,953,617.00	179,953,617.00	-661,171,957.00
910100 GOBIERNO DEL ESTADO DE SINALOA	841,125,574.00	0.00	841,125,574.00	179,953,617.00	179,953,617.00	-661,171,957.00
910151 ORGANOS CENTRALES	80,998,101.41	0.00	80,998,101.41	20,375,216.69	20,375,216.69	-60,622,884.72
910152 FISCALIA ESPECIALIZADA EN COMBATE A LA CORR	5,160,216.49	0.00	5,160,216.49	1,051,308.85	1,051,308.85	-4,108,907.64
910153 FISCALIA ESPECIALIZADA EN ATENCION DE DELITC	1,911,565.09	0.00	1,911,565.09	223,377.31	223,377.31	-1,688,187.78
910154 FISCALIA ESPECIALIZADA EN DESAPARICION FORZ	12,985,829.37	0.00	12,985,829.37	2,772,302.21	2,772,302.21	-10,213,527.16
910155 VICEFISCALIA REGIONAL ZONA NORTE	47,943,014.38	0.00	47,943,014.38	10,286,846.14	10,286,846.14	-37,656,168.24
910156 VICEFISCALIA REGIONAL ZONA CENTRO	100,239,543.13	0.00	100,239,543.13	21,968,614.95	21,968,614.95	-78,270,928.18
910157 VICEFISCALIA REGIONAL ZONA SUR	41,476,041.43	0.00	41,476,041.43	8,910,908.80	8,910,908.80	-32,565,132.63
910158 COMISARIA GENERAL DE POLICIA DE INVESTIGACI	211,630,757.21	0.00	211,630,757.21	43,486,364.57	43,486,364.57	-168,144,392.64
910159 INSPECCION GENERAL ESPECIALIZADA EN MANDY	25,699,735.10	0.00	25,699,735.10	4,684,149.07	4,684,149.07	-21,015,586.03
910160 INSPECCION GENERAL DE INVESTIGACION DE HO	25,445,856.05	0.00	25,445,856.05	5,053,561.28	5,053,561.28	-20,392,294.77
910161 INSPECCION GENERAL DE INVESTIGACION EN ATE	25,869,328.98	0.00	25,869,328.98	5,142,373.77	5,142,373.77	-20,726,955.21
910162 INSPECCION GENERAL PARA LA INVESTIGACION D	9,731,779.96	0.00	9,731,779.96	1,868,369.00	1,868,369.00	-7,863,410.96
910163 INSPECCION GENERAL ESPECIALIZADA EN LA INVI	29,156,501.29	0.00	29,156,501.29	6,222,711.90	6,222,711.90	-22,933,789.39
910164 INSPECCION GENERAL ESPECIALIZADA CONTRA E	22,068,018.18	0.00	22,068,018.18	4,500,009.12	4,500,009.12	-17,568,009.06
910165 DIRECCION GENERAL DE INVESTIGACION PERICIA	108,720,488.07	0.00	108,720,488.07	22,311,111.87	22,311,111.87	-86,409,376.20
910167 UNIDAD ESPECIALIZADA PARA LOS ASUNTOS DE V	39,400,329.21	0.00	39,400,329.21	2,788,450.00	2,788,450.00	-36,611,879.21
910168 UNIDAD ESPECIALIZADA PARA INVESTIGAR DELITC	24,921,248.55	0.00	24,921,248.55	5,590,018.46	5,590,018.46	-19,331,230.09



**FISCALIA GENERAL DEL ESTADO DE SINALOA**  
**ESTADO ANALITICO DE INGRESOS POR RUBRO, TIPO, CLASE, CONCEPTO**  
**DEL 1 DE ENERO AL 31 DE MARZO DE 2023**

IPT-EAIRTCC-11-2303

Rubro / Tipo / Clase / Concepto	Ingreso					Diferencia (6 = 5 - 1)
	Estimado (1)	Ampliaciones y Reducciones (2)	Modificado (3 = 1 + 2)	Devengado (4)	Recaudado (5)	
910169 PROTOCOLO ALBA	7,000,000.00	0.00	7,000,000.00	1,745,000.00	1,745,000.00	-5,255,000.00
910173 UNIDAD DE INTELIGENCIA PATRIMONIAL Y ECONOMIA	6,866,556.10	0.00	6,866,556.10	1,444,660.00	1,444,660.00	-5,421,896.10
910174 FISCALIA ESPECIALIZADA EN ATENCION A MUJERE:	13,900,664.00	0.00	13,900,664.00	9,528,263.01	9,528,263.01	-4,372,400.99
000000 Ingresos Derivados de Financiamientos	0.00	38,080,389.91	38,080,389.91	0.00	0.00	0.00
030100 REMANENTES DE EJERCICIOS ANTERIORES	0.00	38,080,389.91	38,080,389.91	0.00	0.00	0.00
030101 REMANENTE DE EJERCICIOS ANTERIORES	0.00	38,080,389.91	38,080,389.91	0.00	0.00	0.00
<b>Total</b>	<b>841,125,574.00</b>	<b>38,304,725.57</b>	<b>879,430,299.57</b>	<b>180,177,952.66</b>	<b>180,177,952.66</b>	<b>0.00</b>

**Ingresos excedentes 0.00**

Bajo protesta de decir verdad declaramos que los Estados Financieros y sus notas, son razonablemente correctos y son responsabilidad del emisor:

LIC. MARTIN ANTONIO SIQUEIROS  
 APODADO  
 OFICIAL MAYOR

LIC. MANUEL DE JESUS IBARRA SALAZAR  
 DIRECTOR DE UNIDAD DE ADMINISTRACION

LCP MARIA CUBEDO HERRISPURU  
 DIRECTORA DE UNIDAD DE CONTABILIDAD



**FISCALIA GENERAL DEL ESTADO DE SINALOA**  
**ESTADO ANALITICO DEL EJERCICIO DEL PRESUPUESTO DE EGRESOS**  
**CLASIFICACION ADMINISTRATIVA**  
**DEL 1 DE ENERO AL 31 DE MARZO DE 2023**

IPT-EAEPCECA-12-2303

Concepto	Egresos					
	Aprobado (1)	Ampliaciones/ (Reducciones) (2)	Modificado 3 = (1 + 2)	Devengado (4)	Pagado (5)	Subejercicio 6 = ( 3 - 4 )
1-FISCALIA	841,125,574.00	38,304,725.57	879,430,299.57	187,284,457.48	179,170,000.26	692,145,842.09
<b>TOTAL DEL GASTO</b>	<b>841,125,574.00</b>	<b>38,304,725.57</b>	<b>879,430,299.57</b>	<b>187,284,457.48</b>	<b>179,170,000.26</b>	<b>692,145,842.09</b>



**FISCALIA GENERAL DEL ESTADO DE SINALOA**  
**ESTADO ANALITICO DEL EJERCICIO DEL PRESUPUESTO DE EGRESOS**  
**CLASIFICACION ADMINISTRATIVA**  
**DEL 1 DE ENERO AL 31 DE MARZO DE 2023**

PT-EAEP-CA-12-2303

Concepto	Egresos					
	Aprobado (1)	Ampliaciones/ (Reducciones) (2)	Modificado 3 = (1 + 2)	Devengado (4)	Pagado (5)	Subejercicio 6 = (3 - 4)
Entidades Paraestatales y Fideicomisos No Empresariales y No Financieros	841,125,574.00	38,304,725.57	879,430,299.57	187,284,457.48	179,170,000.26	692,145,842.09
Instituciones Publicas de la Seguridad Social	-	-	-	-	-	-
Entidades Paraestatales Empresariales No Financieras con Participación Estatal Mayoritaria	-	-	-	-	-	-
Fideicomisos Empresariales No Financieros con Participación Estatal Mayoritaria	-	-	-	-	-	-
Entidades Paraestatales Empresariales Financieras Monetarias con Participación Estatal Mayoritaria	-	-	-	-	-	-
Entidades Paraestatales Empresariales Financieras No Monetarias con Participación Estatal Mayoritaria	-	-	-	-	-	-
Fideicomisos Financieros Públicos con Participación Estatal Mayoritaria	-	-	-	-	-	-
<b>TOTAL DEL GASTO</b>	<b>841,125,574.00</b>	<b>38,304,725.57</b>	<b>879,430,299.57</b>	<b>187,284,457.48</b>	<b>179,170,000.26</b>	<b>692,145,842.09</b>

Bajo protesta de decir verdad declaramos que los Estados Financieros y sus notas, son razonablemente correctos y son responsabilidad del emisor.

  
 LIC. MARINA ANTONIA SIQUEIROS  
 ADOLESCENTE  
 OFICIAL MAJOR

  
 LIC. MANUEL DE JESUS IBARRA SALAZAR  
 DIRECTOR DE UNIDAD DE ADMINISTRACIÓN

  
 LIC. MARIA CUBEDO GARISPURU  
 DIRECTORA DE UNIDAD DE CONTABILIDAD



**FISCALIA GENERAL DEL ESTADO DE SINALOA**  
**ESTADO ANALITICO DEL EJERCICIO DEL PRESUPUESTO DE EGRESOS**  
**CLASIFICACION ECONOMICA (POR TIPO DE GASTO)**  
**DEL 1 DE ENERO AL 31 DE MARZO DE 2023**

IPT-EAIEPECETG-13-2303

Concepto	Egresos					
	Aprobado (1)	Ampliaciones/ (Reducciones) (2)	Modificado 3 = (1 + 2)	Devengado (4)	Pagado (5)	Subejercicio 6 = (3 - 4)
Gasto Corriente	841,125,574.00	33,033,874.11	874,159,448.11	186,267,055.70	178,152,598.48	687,892,392.41
Gasto de Capital	0.00	5,270,851.46	5,270,851.46	1,017,401.78	1,017,401.78	4,253,449.68
Amortización de la deuda y disminución de pasivos	0.00	0.00	0.00	0.00	0.00	0.00
Pensiones y Jubilaciones	0.00	0.00	0.00	0.00	0.00	0.00
Participaciones	0.00	0.00	0.00	0.00	0.00	0.00
<b>TOTAL DEL GASTO</b>	<b>841,125,574.00</b>	<b>38,304,725.57</b>	<b>879,430,299.57</b>	<b>187,284,457.48</b>	<b>179,170,000.26</b>	<b>692,145,842.09</b>

Bajo protesta de decir verdad declaramos que los Estados Financieros y sus notas, son razonablemente correctos y son responsabilidad del emisor.

LIC. MARTIN ANTONIO SIQUEIROS  
 APDADA  
 OFICIAL MAYOR

LIC. MANUEL DE JESUS IBARRA SALAZAR  
 Director de Unidad de Administración

LIC. MARIA CUBERO HARRISFURU  
 Directora de Unidad de Contabilidad





**FISCALÍA GENERAL DEL ESTADO DE SINALOA**  
**ESTADO ANALITICO DEL EJERCICIO DEL PRESUPUESTO DE EGRESOS**  
**CLASIFICACION POR OBJETO DEL GASTO (CAPITULO - CONCEPTO)**  
**DEL 1 DE ENERO AL 31 DE MARZO DE 2023**

IPT-EAEPEDGCC-14-2303

Concepto	Egresos					Subejercicio 6 = (3 - 4)
	Aprobado (1)	Ampliaciones/ (Reducciones) (2)	Modificado 3 = (1 + 2)	Devengado (4)	Pagado (5)	
SERVICIOS PERSONALES	698,348,546.11	-52,599.04	698,295,947.07	148,273,704.99	148,273,704.99	550,022,242.08
REMUNERACIONES AL PERSONAL DE CARÁCTER PERMANENTE	100,840,878.97	4,715,255.36	105,556,134.33	28,647,281.59	28,647,281.59	76,908,852.74
REMUNERACIONES AL PERSONAL DE CARÁCTER TRANSITORIO	1,020,000.00	-77,249.88	942,750.12	129,367.50	129,367.50	813,382.62
REMUNERACIONES ADICIONALES Y ESPECIALES	412,654,144.33	-6,673,666.18	405,980,478.15	72,143,876.03	72,143,876.03	333,836,602.12
SEGURIDAD SOCIAL	41,492,522.98	573,138.25	42,065,661.23	11,999,239.02	11,999,239.02	30,066,422.21
OTRAS PRESTACIONES SOCIALES Y ECONÓMICAS	73,950,666.16	272,865.28	74,223,531.44	18,061,507.40	18,061,507.40	56,162,024.04
PREVISIONES	0.00	0.00	0.00	0.00	0.00	0.00
PAGO DE ESTÍMULOS A SERVIDORES PÚBLICOS	68,390,333.67	1,137,058.13	69,527,391.80	17,292,433.45	17,292,433.45	52,234,958.35
MATERIALES Y SUMINISTROS	43,402,051.34	1,290,858.15	44,692,909.49	11,005,440.99	7,891,613.05	33,687,468.50
MATERIALES DE ADMINISTRACIÓN, EMISIÓN DE DOCUMENTOS Y ARTÍCULOS OFICIALES	10,606,817.52	106,322.79	10,713,140.31	2,122,169.85	328,718.23	8,590,970.46
ALIMENTOS Y UTENSILIOS	3,493,025.20	-77,163.29	3,415,861.91	724,864.17	529,046.66	2,690,997.74
MATERIAS PRIMAS Y MATERIALES DE PRODUCCIÓN Y COMERCIALIZACIÓN	0.00	0.00	0.00	0.00	0.00	0.00
MATERIALES Y ARTÍCULOS DE CONSTRUCCIÓN Y DE REPARACIÓN	80,666.66	-25,043.88	55,622.78	7,240.71	6,127.11	48,382.07
PRODUCTOS QUÍMICOS, FARMACÉUTICOS Y DE LABORATORIO	1,058,215.05	53,882.00	1,112,097.05	279,757.17	143,740.50	832,339.88
COMBUSTIBLES, LUBRICANTES Y ADITIVOS	26,806,541.88	249,251.14	27,055,793.02	6,837,761.74	6,099,459.85	20,218,031.28
VESTUARIO, BLANCOS, PRENDAS DE PROTECCIÓN Y ARTÍCULOS DEPORTIVOS	0.00	142,265.49	142,265.49	141,258.81	141,258.81	1,006.68
MATERIALES Y SUMINISTROS PARA SEGURIDAD	0.00	0.00	0.00	0.00	0.00	0.00
HERRAMIENTAS, REACCIONES Y ACCESORIOS MENORES	1,356,785.03	841,343.90	2,198,128.93	892,388.54	643,261.89	1,305,740.39
SERVICIOS GENERALES	93,147,701.66	673,296.18	93,820,997.84	23,344,116.00	18,343,486.72	70,476,881.84
SERVICIOS BÁSICOS	16,980,860.66	-147,171.79	16,833,688.87	3,323,522.70	3,199,271.56	13,510,166.17
SERVICIOS DE ARRENDAMIENTO	27,724,749.86	716,890.23	28,441,640.09	7,045,675.40	3,787,381.00	21,395,964.69
SERVICIOS PROFESIONALES, CIENTÍFICOS, TÉCNICOS Y OTROS SERVICIOS	5,744,915.12	569,873.18	6,314,788.30	1,969,102.44	1,833,934.36	4,345,685.86
SERVICIOS FINANCIEROS, BANCARIOS Y COMERCIALES	1,941,886.13	-103,960.84	1,837,925.29	1,005,826.60	692,748.93	832,098.69
SERVICIOS DE INSTALACIÓN, REPARACIÓN, MANTENIMIENTO Y CONSERVACIÓN	21,527,626.19	593,069.42	22,120,695.61	5,383,814.56	4,275,313.57	16,736,881.05



**FISCALÍA GENERAL DEL ESTADO DE SINALOA**  
**ESTADO ANALITICO DEL EJERCICIO DEL PRESUPUESTO DE EGRESOS**  
**CLASIFICACION POR OBJETO DEL GASTO (CAPITULO - CONCEPTO)**  
**DEL 1 DE ENERO AL 31 DE MARZO DE 2023**

IPT-EAEPG0CC-14-2303

Concepto	Egresos					Subejercicio 6 = ( 3 - 4 )
	Aprobado (1)	Ampliaciones/ (Reducciones) (2)	Modificado 3 = ( 1 + 2 )	Devengado (4)	Pagado (5)	
SERVICIOS DE COMUNICACIÓN SOCIAL Y PUBLICIDAD	0.00	40,000.00	40,000.00	39,369.24	39,369.24	630.76
SERVICIOS DE TRASLADO Y VIÁTICOS	4,200,607.79	-1,212,082.97	2,988,524.82	612,773.80	551,436.80	2,375,751.02
SERVICIOS OFICIALES	0.00	5,000.00	5,000.00	2,294.31	2,294.31	2,705.69
OTROS SERVICIOS GENERALES	15,027,055.91	211,678.95	15,238,734.86	3,961,736.95	3,961,736.95	11,276,997.91
<b>TRANSFERENCIAS, ASIGNACIONES, SUBSIDIOS Y OTRAS AYUDAS</b>	<b>0.00</b>	<b>20,832,791.04</b>	<b>20,832,791.04</b>	<b>0.00</b>	<b>0.00</b>	<b>20,832,791.04</b>
TRANSFERENCIAS INTERNAS Y ASIGNACIONES AL SECTOR PÚBLICO	0.00	20,832,791.04	20,832,791.04	0.00	0.00	20,832,791.04
TRANSFERENCIAS AL RESTO DEL SECTOR PÚBLICO	0.00	0.00	0.00	0.00	0.00	0.00
SUBSIDIOS Y SUBVENCIÓNES	0.00	0.00	0.00	0.00	0.00	0.00
AYUDAS SOCIALES	0.00	0.00	0.00	0.00	0.00	0.00
PENSIONES Y JUBILACIONES	0.00	0.00	0.00	0.00	0.00	0.00
TRANSFERENCIAS A FIDELCOMISOS, MANDATOS Y OTROS ANALOGOS	0.00	0.00	0.00	0.00	0.00	0.00
TRANSFERENCIAS A LA SEGURIDAD SOCIAL	0.00	0.00	0.00	0.00	0.00	0.00
DONATIVOS	0.00	0.00	0.00	0.00	0.00	0.00
TRANSFERENCIAS AL EXTERIOR	0.00	0.00	0.00	0.00	0.00	0.00
<b>BIENES MUEBLES, INMUEBLES E INTANGIBLES</b>	<b>6,227,274.89</b>	<b>15,560,379.24</b>	<b>21,787,654.13</b>	<b>4,661,195.50</b>	<b>4,661,195.50</b>	<b>17,126,458.63</b>
MOBILIARIO Y EQUIPO DE ADMINISTRACIÓN	0.00	3,158,951.26	3,158,951.26	0.00	0.00	3,158,951.26
MOBILIARIO Y EQUIPO EDUCACIONAL Y RECREATIVO	0.00	0.00	0.00	0.00	0.00	0.00
EQUIPO E INSTRUMENTAL MÉDICO Y DE LABORATORIO	0.00	0.00	0.00	0.00	0.00	0.00
VEHÍCULOS Y EQUIPO DE TRANSPORTE	250,000.00	6,486,116.00	6,736,116.00	3,643,793.72	3,643,793.72	3,092,322.28
EQUIPO DE DEFENSA Y SEGURIDAD	0.00	0.00	0.00	0.00	0.00	0.00
MAQUINARIA, OTROS EQUIPOS Y HERRAMIENTAS	0.00	4,517,051.46	4,517,051.46	1,017,401.78	1,017,401.78	3,499,649.68
ACTIVOS BIOLÓGICOS	0.00	0.00	0.00	0.00	0.00	0.00
BIENES INMUEBLES	0.00	0.00	0.00	0.00	0.00	0.00
ACTIVOS INTANGIBLES	5,977,274.89	1,398,260.52	7,375,535.41	0.00	0.00	7,375,535.41



**FISCALIA GENERAL DEL ESTADO DE SINALOA**  
**ESTADO ANALITICO DEL EJERCICIO DEL PRESUPUESTO DE EGRESOS**  
**CLASIFICACION POR OBJETO DEL GASTO (CAPITULO - CONCEPTO)**  
**DEL 1 DE ENERO AL 31 DE MARZO DE 2023**

IPT-EAEP00CC-14-2303

Concepto	Egresos					Subejercicio 6 = ( 3 - 4 )
	Aprobado (1)	Ampliaciones/ (Reducciones) (2)	Modificado 3 = (1 + 2)	Devengado (4)	Pagado (5)	
INVERSION PÚBLICA	0.00	0.00	0.00	0.00	0.00	0.00
OBRA PÚBLICA EN BIENES DE DOMINIO PÚBLICO	0.00	0.00	0.00	0.00	0.00	0.00
OBRA PÚBLICA EN BIENES PROPIOS	0.00	0.00	0.00	0.00	0.00	0.00
PROYECTOS PRODUCTIVOS Y ACCIONES DE FOMENTO	0.00	0.00	0.00	0.00	0.00	0.00
INVERSIONES FINANCIERAS Y OTRAS PROVISIONES	0.00	0.00	0.00	0.00	0.00	0.00
INVERSIONES PARA EL FOMENTO DE ACTIVIDADES PRODUCTIVAS	0.00	0.00	0.00	0.00	0.00	0.00
ACCIONES Y PARTICIPACIONES DE CAPITAL	0.00	0.00	0.00	0.00	0.00	0.00
COMPRA DE TÍTULOS Y VALORES	0.00	0.00	0.00	0.00	0.00	0.00
CONCESIÓN DE PRÉSTAMOS	0.00	0.00	0.00	0.00	0.00	0.00
INVERSIONES EN FIDELCOMISOS, MANDATOS Y OTROS ANALOGOS	0.00	0.00	0.00	0.00	0.00	0.00
OTRAS INVERSIONES FINANCIERAS	0.00	0.00	0.00	0.00	0.00	0.00
PROVISIONES PARA CONTINGENCIAS Y OTRAS EROGACIONES ESPECIALES	0.00	0.00	0.00	0.00	0.00	0.00
PARTICIPACIONES Y APORTACIONES	0.00	0.00	0.00	0.00	0.00	0.00
PARTICIPACIONES	0.00	0.00	0.00	0.00	0.00	0.00
APORTACIONES	0.00	0.00	0.00	0.00	0.00	0.00
CONVENIOS	0.00	0.00	0.00	0.00	0.00	0.00
DEUDA PÚBLICA	0.00	0.00	0.00	0.00	0.00	0.00
AMORTIZACIÓN DE LA DEUDA PÚBLICA	0.00	0.00	0.00	0.00	0.00	0.00
INTERESES DE LA DEUDA PÚBLICA	0.00	0.00	0.00	0.00	0.00	0.00
COMISIONES DE LA DEUDA PÚBLICA	0.00	0.00	0.00	0.00	0.00	0.00
GASTOS DE LA DEUDA PÚBLICA	0.00	0.00	0.00	0.00	0.00	0.00
COSTO POR COBERTURAS	0.00	0.00	0.00	0.00	0.00	0.00
APOYOS FINANCIEROS	0.00	0.00	0.00	0.00	0.00	0.00
ADEUDOS DE EJERCICIOS FISCALES ANTERIORES (ADEFAS)	0.00	0.00	0.00	0.00	0.00	0.00



**FISCALIA GENERAL DEL ESTADO DE SINALOA**  
**ESTADO ANALITICO DEL EJERCICIO DEL PRESUPUESTO DE EGRESOS**  
**CLASIFICACION POR OBJETO DEL GASTO (CAPITULO - CONCEPTO)**  
**DEL 1 DE ENERO AL 31 DE MARZO DE 2023**

IPT-EAEPFOGCC-14-2303

Concepto	Egresos					Subejercicio 6 = ( 3 - 4 )
	Aprobado (1)	Ampliaciones/ (Reducciones) (2)	Modificado 3 = (1 + 2)	Devengado (4)	Pagado (5)	
<b>TOTAL DEL GASTO</b>	<b>841,125,574.00</b>	<b>38,304,725.57</b>	<b>879,430,299.57</b>	<b>187,284,457.48</b>	<b>179,170,000.26</b>	<b>692,145,842.09</b>

Bajo protesta de decir verdad declaramos que los Estados Financieros y sus notas, son razonablemente correctos y son responsabilidad del emisor.

LIC. MARTIN ANTONIO SIQUEIROS  
 APDOADA  
 OFICIAL MAYOR

LIC. MANUEL DE JESUS IBARRA SALAZAR  
*Manuel Ibarra Salazar*  
 DIRECTOR DE UNIDAD DE ADMINISTRACIÓN

LCP. MARÍA CUBEDO HARRISFURU  
*María Cubedo Harrisfuru*  
 DIRECTORA DE UNIDAD DE CONTABILIDAD



**FISCALIA GENERAL DEL ESTADO DE SINALOA**  
**ESTADO ANALITICO DEL EJERCICIO DEL PRESUPUESTO DE EGRESOS**  
**CLASIFICACION FUNCIONAL (FINALIDAD Y FUNCION)**  
**DEL 1 DE ENERO AL 31 DE MARZO DE 2023**

IPT-EAEPFCG-15-2303

Concepto	Egresos					Subejercicio 6 = ( 3 - 4 )
	Aprobado (1)	Ampliaciones/ (Reducciones) (2)	Modificado 3 = ( 1 + 2 )	Devengado (4)	Pagado (5)	
<b>GOBIERNO</b>	841,125,574.00	38,304,725.57	879,430,299.57	187,284,457.48	179,170,000.26	692,145,842.09
<b>LEGISLACIÓN</b>						
COORDINACIÓN DE LA POLÍTICA DE GOBIERNO						
RELACIONES EXTERIORES						
ASUNTOS FINANCIEROS Y HACENDARIOS						
SEGURIDAD NACIONAL						
ASUNTOS DE ORDEN PÚBLICO Y DE SEGURIDAD INTERIOR						
OTROS SERVICIOS GENERALES						
<b>DESARROLLO SOCIAL</b>						
PROTECCIÓN AMBIENTAL						
VIVIENDA Y SERVICIOS A LA COMUNIDAD						
SALUD						
RECREACIÓN, CULTURA Y OTRAS MANIFESTACIONES SOCIALES						
EDUCACIÓN						
PROTECCIÓN SOCIAL						
OTROS ASUNTOS SOCIALES						
<b>DESARROLLO ECONÓMICO</b>						
ASUNTOS ECONÓMICOS, COMERCIALES Y LABORALES EN GENERAL						
AGROPECUARIA, SILVICULTURA, PESCA Y CAZA						
COMBUSTIBLES Y ENERGÍA						
MINERÍA, MANUFACTURAS Y CONSTRUCCIÓN						
TRANSPORTE						
COMUNICACIONES						



**FISCALIA GENERAL DEL ESTADO DE SINALOA**  
**ESTADO ANALITICO DEL EJERCICIO DEL PRESUPUESTO DE EGRESOS**  
**CLASIFICACION FUNCIONAL (FINALIDAD Y FUNCION)**  
**DEL 1 DE ENERO AL 31 DE MARZO DE 2023**

IPT-EAEPFCG-15-2303

Concepto	Egresos					Subejercicio 6 = ( 3 - 4 )
	Aprobado (1)	Ampliaciones/ (Reducciones) (2)	Modificado 3 = (1 + 2)	Devengado (4)	Pagado (5)	

TURISMO

CIENCIA, TECNOLOGIA E INNOVACION

OTRAS INDUSTRIAS Y OTROS ASUNTOS ECONOMICOS

OTRAS NO CLASIFICADAS EN FUNCIONES ANTERIORES

TRANSACCIONES DE LA DEUDA PUBLICA / COSTO FINANCIERO DE LA DEUDA

TRANSFERENCIAS, PARTICIPACIONES Y APORTACIONES ENTRE DIFERENTES

NIVELES Y ORDENES DE GOBIERNO

SANEAMIENTO DEL SISTEMA FINANCIERO

ADEUDOS DE EJERCICIOS FISCALES ANTERIORES

**TOTAL DEL GASTO**

841,125,574.00

879,430,299.57

179,170,000.26

38,304,725.57

187,284,457.48

692,145,842.09

Bajo protesta de decir verdad declaramos que los Estados Financieros y sus notas, son razonablemente correctos y son responsabilidad del emisor.

LIC. MARTIN ANTONIO SQUEIROS  
 JEFE DE DEUDA  
 OFICIAL MAYOR

LIC. MANUEL DE JESUS IBARRA SALAZAR  
 DIRECTOR DE UNIDAD DE ADMINISTRACION

LCP MARIA CUBERO HARRIS PURU  
 DIRECTORA DE UNIDAD DE CONTABILIDAD



FISCALIA GENERAL DEL ESTADO DE SINALOA

ENDEUDAMIENTO NETO

DEL 1 DE ENERO AL 31 DE MARZO DE 2023

IPT-EN-16-2303

Identificación del Crédito o Instrumento	Contratación / Colocación	Amortización	Endeudamiento Neto
	A	B	C = A - B
<b>Créditos Bancarios</b>			
<b>Total Créditos Bancarios</b>	<b>0.00</b>	<b>0.00</b>	<b>0.00</b>
<b>Otros Instrumentos de Deuda</b>			
<b>Total Otros Instrumentos de Deuda</b>	<b>0.00</b>	<b>0.00</b>	<b>0.00</b>
<b>TOTAL</b>	<b>0.00</b>	<b>0.00</b>	<b>0.00</b>

Bajo protesta de decir verdad declaramos que los Estados Financieros y sus notas, son razonablemente correctos y son responsabilidad del emisor.

  
LIC. MARTIN ANTONIO SIQUEIROS APODACA  
OFICIAL MAYOR

LIC. MANUEL DE JESUS IBARRA SALAZAR  
  
DIRECTOR DE UNIDAD DE ADMINISTRACIÓN

LIC. MARIA CUBEDO HARRIS PURU  
  
DIRECTORA DE UNIDAD DE CONTABILIDAD



FISCALIA GENERAL DEL ESTADO DE SINALOA

INTERESES DE LA DEUDA

DEL 1 DE ENERO AL 31 DE MARZO DE 2023

IPT-ID-17-2303

Identificación del Crédito o Instrumento	Devengado	Pagado
	A	B
<b>Créditos Bancarios</b>		
<b>Total de Intereses de Créditos Bancarios</b>	<b>0.00</b>	<b>0.00</b>
<b>Otros Instrumentos de Deuda</b>		
<b>Total de Intereses de Otros Instrumentos de Deuda</b>	<b>0.00</b>	<b>0.00</b>
<b>TOTAL</b>	<b>0.00</b>	<b>0.00</b>

Bajo protesta de decir verdad declaramos que los Estados Financieros y sus notas, son razonablemente correctos y son responsabilidad del emisor.

  
 LIC. MARTIN ANTONIO SIQUEIROS PODACA  
 OFICIAL MAYOR

LIC. MANUEL DE JESUS IBARRA SALAZAR  
  
 DIRECTOR DE UNIDAD DE ADMINISTRACIÓN

LCP MARIA CUREDO HARISPURU  
  
 DIRECTORA DE UNIDAD DE CONTABILIDAD





FISCALIA GENERAL DEL ESTADO DE SINALOA

FLUJO DE FONDOS

DEL 1 DE ENERO AL 31 DE MARZO DE 2023

IPT-18-2303

Concepto	Estimado /Aprobado	Devengado	Recaudado/Pagado
<b>I. Ingresos Presupuestarios</b>			
000000 - Ingresos Derivados de Financiamientos	0.00	0.00	0.00
100000 - Impuestos	0.00	0.00	0.00
200000 - Cuotas y Aportaciones de Seguridad Social	0.00	0.00	0.00
300000 - Contribuciones de Mejoras	0.00	0.00	0.00
400000 - Derechos	0.00	0.00	0.00
500000 - Productos	0.00	224,335.66	224,335.66
600000 - Aprovechamientos	0.00	0.00	0.00
800000 - Participaciones, Aportaciones, Convenios, Incentivos Derivados de la Colaboración I	0.00	0.00	0.00
900000 - Transferencias, Asignaciones, Subsidios y Subvenciones, y Pensiones y Jubilacione	841,125,574.00	179,953,617.00	179,953,617.00
<b>Total Ingresos Presupuestarios</b>	<b>841,125,574.00</b>	<b>180,177,952.66</b>	<b>180,177,952.66</b>
<b>II. Egresos Presupuestarios</b>			
100000 - SERVICIOS PERSONALES	698,348,546.11	148,273,704.99	148,273,704.99
200000 - MATERIALES Y SUMINISTROS	43,402,051.34	11,005,440.99	7,891,613.05
300000 - SERVICIOS GENERALES	93,147,701.66	23,344,116.00	18,343,486.72
400000 - TRANSFERENCIAS, ASIGNACIONES, SUBSIDIOS Y OTRAS AYUDAS	0.00	0.00	0.00
500000 - BIENES MUEBLES, INMUEBLES E INTANGIBLES	6,227,274.89	4,661,195.50	4,661,195.50
600000 - INVERSIÓN PÚBLICA	0.00	0.00	0.00
700000 - INVERSIONES FINANCIERAS Y OTRAS PROVISIONES	0.00	0.00	0.00
800000 - PARTICIPACIONES Y APORTACIONES	0.00	0.00	0.00
900000 - DEUDA PÚBLICA	0.00	0.00	0.00
<b>Total Egresos Presupuestarios</b>	<b>841,125,574.00</b>	<b>187,284,457.48</b>	<b>179,170,000.26</b>
<b>III. Total Flujo de Fondos</b>	<b>0.00</b>	<b>-7,106,504.82</b>	<b>1,007,952.40</b>

Bajo protesta de decir verdad declaramos que los Estados Financieros y sus notas, son razonablemente correctos y son responsabilidad del emisor.

  
 LIC. MARTIN ANTONIO SIQUEIROS ARAMBURO  
 OFICIAL MAYOR

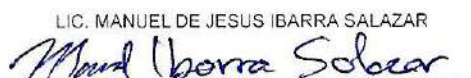
  
 LIC. MANUEL DE JESUS IBARRA SALAZAR  
 DIRECTOR DE UNIDAD DE ADMINISTRACIÓN

  
 LICP. MARIA CUBEDO MARISPORU  
 DIRECTORA DE UNIDAD DE CONTABILIDAD



**FISCALIA GENERAL DEL ESTADO DE SIMILOA**  
**GASTO POR CATEGORIA PROGRAMATICA**  
**DEL 1 DE ENERO AL 31 DE MARZO DE 2023**

IPG-GCP-19-2303

Clave	Concepto	Egresos					
		Aprobado 1	Ampliaciones/ (Reducciones) 2	Modificado 3 = (1 + 2)	Devengado 4	Pagado 5	Subejercicio 6 = (3 - 4)
<b>Programas</b>							
S	Subsidios: Sector Social y Privado o Entidades Federativas y Municipios	0.00	0.00	0.00	0.00	0.00	0.00
U	Otros Subsidios	-	-	-	-	-	-
	<b>Desempeño de las Funciones</b>	<b>841,125,574.00</b>	<b>38,304,725.57</b>	<b>879,430,299.57</b>	<b>187,284,457.48</b>	<b>179,170,000.26</b>	<b>692,145,842.09</b>
A	Funciones de las Fuerzas Armadas (Únicamente Gobierno Federal)	-	-	-	-	-	-
E	Prestación de Servicios Públicos	841,125,574.00	38,304,725.57	879,430,299.57	187,284,457.48	179,170,000.26	692,145,842.09
B	Provisión de Bienes Públicos	-	-	-	-	-	-
P	Planeación, seguimiento y evaluación de políticas públicas	-	-	-	-	-	-
F	Promoción y fomento	-	-	-	-	-	-
G	Regulación y supervisión	-	-	-	-	-	-
R	Específicos	-	-	-	-	-	-
K	Proyectos de Inversión	-	-	-	-	-	-
M	<b>Administrativos y de Apoyo</b>	<b>0.00</b>	<b>0.00</b>	<b>0.00</b>	<b>0.00</b>	<b>0.00</b>	<b>0.00</b>
O	Apoyo al proceso presupuestario y para mejorar la eficiencia institucional	-	-	-	-	-	-
W	Apoyo a la función pública y al mejoramiento de la gestión	-	-	-	-	-	-
L	Operaciones ajenas	0.00	0.00	0.00	0.00	0.00	0.00
N	<b>Compromisos</b>	<b>0.00</b>	<b>0.00</b>	<b>0.00</b>	<b>0.00</b>	<b>0.00</b>	<b>0.00</b>
	Obligaciones de cumplimiento de resolución jurisdiccional	-	-	-	-	-	-
	Desastres Naturales	0.00	0.00	0.00	0.00	0.00	0.00
Z	Obligaciones	-	-	-	-	-	-
Y	Aportaciones a fondos de inversión y reestructura de pensiones	-	-	-	-	-	-
J	Aportaciones a fondos de estabilización	-	-	-	-	-	-
T	Pensiones y Jubilaciones	-	-	-	-	-	-
I	Aportaciones a la seguridad social	0.00	0.00	0.00	0.00	0.00	0.00
C	<b>Programas de Gasto Federalizado (Gobierno Federal)</b>	<b>0.00</b>	<b>0.00</b>	<b>0.00</b>	<b>0.00</b>	<b>0.00</b>	<b>0.00</b>
D	Gasto Federalizado	-	-	-	-	-	-
H	Participaciones a entidades federativas y municipios	-	-	-	-	-	-
	Costo financiero, deuda o apoyos a deudoras y ahorradores de la banca	-	-	-	-	-	-
	Adeudos de ejercicios fiscales anteriores	-	-	-	-	-	-
	<b>Total del Gasto</b>	<b>841,125,574.00</b>	<b>38,304,725.57</b>	<b>879,430,299.57</b>	<b>187,284,457.48</b>	<b>179,170,000.26</b>	<b>692,145,842.09</b>

Bajo protesta de decir verdad declaramos que los Estados Financieros y sus notas, son razonablemente correctos y son responsabilidad del emisor.

LIC. MARTIN ANTONIO SIQUEIRAS

*Martin Antonio Siqueiras*

OFICIAL MAYOR

LIC. MANUEL DE JESUS IBARRA SALAZAR

*Manuel Ibarra Salazar*

DIRECTOR DE UNIDAD DE ADMINISTRACIÓN

LCP MARIA CUBEDO MARISFURU

*Maria Cubedo Marisfuru*

DIRECTORA DE UNIDAD DE CONTABILIDAD



FISCALIA GENERAL DEL ESTADO DE SINALOA  
PROGRAMAS Y PROYECTOS DE INVERSION  
DEL 1 DE ENERO AL 31 DE MARZO DE 2023

IPG-PP1-20-2303

Programas y Proyectos de Inversión	Clave	Costo Total	Egresos				Porcentaje de Avance 0			
			A Aprobado	B Modificado	C Devengado	D Pagado	E Deven/ Aprob	F Deven/ Modif	G Pagado/ Aprob	H Pagado/ Modif
<b>Total</b>		0.00	0.00	0.00	0.00	0.00	0.00	0.00	0.00	
<b>Programas de Inversión</b>										
Programa de Inversión de Adquisiciones		0.00	0.00	0.00	0.00	0.00	0.00	0.00	0.00	
Programa de Inversión de Mantenimiento		0.00	0.00	0.00	0.00	0.00	0.00	0.00	0.00	
Otros Programas de Inversión		0.00	0.00	0.00	0.00	0.00	0.00	0.00	0.00	
Programa de Estudios de Preinversión		0.00	0.00	0.00	0.00	0.00	0.00	0.00	0.00	
Programas con Inversión Concluida										
Programa de Inversión de Adquisiciones		0.00	0.00	0.00	0.00	0.00	0.00	0.00	0.00	
Programa de Inversión de Mantenimiento		0.00	0.00	0.00	0.00	0.00	0.00	0.00	0.00	
Otros Programas de Inversión		0.00	0.00	0.00	0.00	0.00	0.00	0.00	0.00	
Programa de Estudios de Preinversión		0.00	0.00	0.00	0.00	0.00	0.00	0.00	0.00	
Programas con Inversión en Proceso										
Programa de Inversión de Adquisiciones		0.00	0.00	0.00	0.00	0.00	0.00	0.00	0.00	
Programa de Inversión de Mantenimiento		0.00	0.00	0.00	0.00	0.00	0.00	0.00	0.00	
Otros Programas de Inversión		0.00	0.00	0.00	0.00	0.00	0.00	0.00	0.00	
Programa de Estudios de Preinversión		0.00	0.00	0.00	0.00	0.00	0.00	0.00	0.00	
<b>Proyectos de Inversión</b>										
Proyecto de Inversión de Infraestructura Económica		0.00	0.00	0.00	0.00	0.00	0.00	0.00	0.00	
Proyecto de Inversión de Infraestructura Social		0.00	0.00	0.00	0.00	0.00	0.00	0.00	0.00	
Proyecto de Inversión de Infraestructura Gubernamental		0.00	0.00	0.00	0.00	0.00	0.00	0.00	0.00	
Proyecto de Inversión de Inversión de Inmuebles		0.00	0.00	0.00	0.00	0.00	0.00	0.00	0.00	
Proyectos con Inversión Concluida										
Proyecto de Inversión de Infraestructura Económica		0.00	0.00	0.00	0.00	0.00	0.00	0.00	0.00	
Proyecto de Inversión de Infraestructura Social		0.00	0.00	0.00	0.00	0.00	0.00	0.00	0.00	
Proyecto de Inversión de Infraestructura Gubernamental		0.00	0.00	0.00	0.00	0.00	0.00	0.00	0.00	
Proyectos con Inversión en Proceso										
Proyecto de Inversión de Infraestructura Económica		0.00	0.00	0.00	0.00	0.00	0.00	0.00	0.00	
Proyecto de Inversión de Infraestructura Social		0.00	0.00	0.00	0.00	0.00	0.00	0.00	0.00	
Proyecto de Inversión de Infraestructura Gubernamental		0.00	0.00	0.00	0.00	0.00	0.00	0.00	0.00	
Proyecto de Inversión de Inversión de Inmuebles		0.00	0.00	0.00	0.00	0.00	0.00	0.00	0.00	

En virtud de haberse verificado y comprobado que los Estados Financieros y sus notas, son razonablemente correctos y son responsabilidad del emisor.

LIC. MARCELO APARICIO SANCHEZ  
  
 OFICIAL MAYOR

LIC. MANUEL DE JESUS IBARRA SALAZAR  
  
 DIRECTOR DE UNIDAD DE ADMINISTRACIÓN

LCP. MARICUBERO HARISPORU  
  
 DIRECTORA DE UNIDAD DE CONTABILIDAD



**FISCALIA GENERAL DEL ESTADO DE SINALOA  
INDICADORES DE RESULTADOS POR PROGRAMA PRESUPUESTARIO  
DEL 1 DE ENERO AL 31 DE MARZO DE 2023**

IPG-R-21-2303

Categoría Programática	Indicadores	Metas						Presupuesto (pesos)														
		Denominación del indicador	Nivel	Tipo	Dimensión a Medir	Unidad de Medida	Aprobada Anual	Aprobada del Periodo	Modificada Anual	Modificada del Periodo	Alcanzada	Porcentaje de cumplimiento	Aprobado	Modificado	Devengado	Pagado	Porcentaje de Devengado	Devengado	Modif	Porcentaje de Pago	Pagado	Modif
F	SF	PP																				

TOTAL DEL GASTO EN LOS PROGRAMAS PRESUPUESTARIOS ASOCIADOS A INDICADORES: 0.00      0.00      0.00      0.00      0.00      0.00      0.00      0.00      0.00      0.00

TOTAL DEL GASTO EN LOS PROGRAMAS PRESUPUESTARIOS NO ASOCIADOS A INDICADORES: 841,125,574.00      187,284,457.48      179,170,000.26      22.27      21.30      21.30

TOTAL DEL GASTO EN LOS PROGRAMAS PRESUPUESTARIOS POR ENTIDAD FISCALIZABLE: 841,125,574.00      187,284,457.48      179,170,000.26      22.27      21.30      20.37

Bajo protesta de decir verdad declaramos que los Estados Financieros y sus notas, son razonablemente correctos y son responsabilidad del emisor.

*[Signature]*  
LIC. MARTIN ANTONIO SIQUEIRAS  
OFICIAL MAYOR

LIC. MANUEL DE JESUS IBARRA SALAZAR  
*[Signature]*  
DIRECTOR DE UNIDAD DE ADMINISTRACION

LCP MARIA CUBEDO HERNANDEZ  
*[Signature]*  
DIRECTORA DE UNIDAD DE CONTABILIDAD





# FISCALIA GENERAL DEL ESTADO DE SINALOA

## BALANZA DE COMPROBACION

DEL 1 DE ENERO AL 31 DE MARZO DE 2023

IA-BC-22-23010:

Cuenta	Nombre de la Cuenta	Saldo Anterior		Movimientos		Saldo Actual	
		Deudor	Acreedor	Deudor	Acreedor	Deudor	Acreedor
4150	Productos		0.00		224,335.66		224,335.66
4151	Productos		0.00		224,335.66		224,335.66
<b>4200</b>	<b>Participaciones, Aportaciones, Convenios, Incentivos Derivados de la Colaboración Fiscal, Fondos Distintos de Aportaciones, Transferencias, Asignaciones, Subsidios y Subvenciones, y Pensiones y Jubilaciones</b>		<b>0.00</b>		<b>179,953,617.00</b>		<b>179,953,617.00</b>
4220	Transferencias, Asignaciones, Subsidios y Subvenciones, y Pensiones y Jubilaciones		0.00		179,953,617.00		179,953,617.00
4221	Transferencias y Asignaciones		0.00		179,953,617.00		179,953,617.00
<b>4300</b>	<b>OTROS INGRESOS Y BENEFICIOS</b>		<b>0.00</b>		<b>27,720.14</b>		<b>27,720.14</b>
4390	OTROS INGRESOS Y BENEFICIOS VARIOS		0.00		27,720.14		27,720.14
4392	BONIFICACIONES Y DESCUENTOS OBTENIDOS		0.00		27,720.14		27,720.14
<b>5000</b>	<b>GASTOS Y OTRAS PERDIDAS</b>	<b>0.00</b>		<b>188,316,740.51</b>		<b>188,316,740.51</b>	
<b>5100</b>	<b>GASTOS DE FUNCIONAMIENTO</b>	<b>0.00</b>		<b>182,623,261.98</b>		<b>182,623,261.98</b>	
5110	SERVICIOS PERSONALES	0.00		148,273,704.99		148,273,704.99	
5111	REMUNERACIONES AL PERSONAL DE CARÁCTER PERMANENTE	0.00		28,647,281.59		28,647,281.59	
5112	REMUNERACIONES AL PERSONAL DE CARÁCTER TRANSITORIO	0.00		129,367.50		129,367.50	
5113	REMUNERACIONES ADICIONALES Y ESPECIALES	0.00		72,143,876.03		72,143,876.03	
5114	SEGURIDAD SOCIAL	0.00		11,999,239.02		11,999,239.02	
5115	OTRAS PRESTACIONES SOCIALES Y ECONÓMICAS	0.00		18,061,507.40		18,061,507.40	
5116	PAGO DE ESTÍMULOS A SERVIDORES PÚBLICOS	0.00		17,292,433.45		17,292,433.45	
5120	MATERIALES Y SUMINISTROS	0.00		11,005,440.99		11,005,440.99	
5121	MATERIALES DE ADMINISTRACIÓN, EMISIÓN DE DOCUMENTOS Y ARTÍCULOS OFICIALES	0.00		2,122,169.85		2,122,169.85	
5122	ALIMENTOS Y UTENSILIOS	0.00		724,864.17		724,864.17	
5124	MATERIALES Y ARTÍCULOS DE CONSTRUCCIÓN Y DE REPARACIÓN	0.00		7,240.71		7,240.71	
5125	PRODUCTOS QUÍMICOS, FARMACÉUTICOS Y DE LABORATORIO	0.00		279,757.17		279,757.17	
5126	COMBUSTIBLES, LUBRICANTES Y ADITIVOS	0.00		6,837,761.74		6,837,761.74	
5127	VESTUARIO, BLANCOS, PRENDAS DE PROTECCIÓN Y ARTÍCULOS DEPORTIVOS	0.00		141,258.81		141,258.81	
5129	HERRAMIENTAS, REFACCIONES Y ACCESORIOS MENORES	0.00		892,388.54		892,388.54	
5130	SERVICIOS GENERALES	0.00		23,344,116.00		23,344,116.00	
5131	SERVICIOS BÁSICOS	0.00		3,323,522.70		3,323,522.70	
5132	SERVICIOS DE ARRENDAMIENTO	0.00		7,045,675.40		7,045,675.40	
5133	SERVICIOS PROFESIONALES, CIENTÍFICOS Y TÉCNICOS Y OTROS SERVICIOS	0.00		1,969,102.44		1,969,102.44	
5134	SERVICIOS FINANCIEROS, BANCARIOS Y COMERCIALES	0.00		1,005,826.60		1,005,826.60	
5135	SERVICIOS DE INSTALACIÓN, REPARACIÓN, MANTENIMIENTO Y CONSERVACIÓN	0.00		5,383,814.56		5,383,814.56	
5136	SERVICIOS DE COMUNICACIÓN SOCIAL Y PUBLICIDAD	0.00		39,369.24		39,369.24	
5137	SERVICIOS DE TRASLADO Y VIÁTICOS	0.00		612,773.80		612,773.80	
5138	SERVICIOS OFICIALES	0.00		2,294.31		2,294.31	
5139	OTROS SERVICIOS GENERALES	0.00		3,961,736.95		3,961,736.95	
<b>5500</b>	<b>OTROS GASTOS Y PERDIDAS EXTRAORDINARIAS</b>	<b>0.00</b>		<b>5,693,478.53</b>		<b>5,693,478.53</b>	
5510	ESTIMACIONES, DEPRECIACIONES, DETERIOROS, OBSOLESCENCIA Y AMORTIZACIONES	0.00		5,693,478.53		5,693,478.53	
5515	DEPRECIACIÓN DE BIENES MUEBLES	0.00		2,117,240.30		2,117,240.30	
5517	AMORTIZACIÓN DE ACTIVOS INTANGIBLES	0.00		3,576,238.23		3,576,238.23	
<b>7000</b>	<b>CUENTAS DE ORDEN CONTABLES</b>	<b>0.00</b>		<b>155,247,517.83</b>	<b>155,247,517.83</b>	<b>0.00</b>	
7110	VALORES EN CUSTODIA	9,915,585.80		0.00		9,915,585.80	
7120	CUSTODIA DE VALORES		9,915,585.80		0.00		9,915,585.80
7210	AUTORIZACIÓN PARA LA EMISIÓN DE BONOS, TÍTULOS Y VALORES DE LA DEUDA PÚBLICA INTERNA	-156,828.16		0.00		-156,828.16	



# FISCALIA GENERAL DEL ESTADO DE SINALOA

## BALANZA DE COMPROBACION

DEL 1 DE ENERO AL 31 DE MARZO DE 2023

IA-BC-22-23010:

Cuenta	Nombre de la Cuenta	Saldo Anterior		Movimientos		Saldo Actual	
		Deudor	Acreedor	Deudor	Acreedor	Deudor	Acreedor
7230	EMISIONES AUTORIZADAS DE LA DEUDA PÚBLICA INTERNA Y EXTERNA		-156,828.16		0.00		-156,828.16
7510	CONTRATOS PARA INVERSIÓN MEDIANTE PROYECTOS PARA PRESTACIÓN DE SERVICIOS (PPS) Y SIMILARES	15,301,091.85		0.00		15,301,091.85	
7520	INVERSIÓN PÚBLICA CONTRATADA MEDIANTE PROYECTOS PARA PRESTACIÓN DE SERVICIOS (PPS) Y SIMILARES		15,301,091.85		0.00		15,301,091.85
7600	BIENES EN CONCESIONADOS O EN COMODATO	0.00		155,247,517.83	155,247,517.83	0.00	
7630	BIENES BAJO CONTRATO EN COMODATO	0.00		155,247,517.83		155,247,517.83	
7640	CONTRATO DE COMODATO POR BIENES		0.00		155,247,517.83		155,247,517.83
7710	FONDOS FEDERALES ASIGNADOS	502,240.19		0.00		502,240.19	
7720	ASIGNACION DE FONDOS FEDERALES		502,240.19		0.00		502,240.19
8000	CUENTAS DE ORDEN PRESUPUESTARIAS	0.00		2,955,309,014.28	2,955,309,014.28	0.00	
8100	LEY DE INGRESOS	0.00		1,239,786,204.89	1,239,786,204.89	0.00	
8110	LEY DE INGRESOS ESTIMADA	0.00		841,125,574.00		841,125,574.00	
8120	LEY DE INGRESOS POR EJECUTAR		0.00	180,177,952.66	879,430,299.57		699,252,346.91
8130	MODIFICACIONES A LA LEY DE INGRESOS ESTIMADA	0.00		38,304,725.57		38,304,725.57	
8140	LEY DE INGRESOS DEVENGADA		0.00	180,177,952.66	180,177,952.66		0.00
8150	LEY DE INGRESOS RECAUDADA		0.00		180,177,952.66		180,177,952.66
8200	PRESUPUESTO DE EGRESOS		0.00	1,715,522,809.39	1,715,522,809.39		0.00
8210	PRESUPUESTO DE EGRESOS APROBADO		0.00		841,125,574.00		841,125,574.00
8220	PRESUPUESTO DE EGRESOS POR EJERCER	0.00		930,898,502.67	238,916,688.30	691,981,814.37	
8230	MODIFICACIONES AL PRESUPUESTO DE EGRESOS APROBADO		0.00	51,468,203.10	89,772,928.67		38,304,725.57
8240	PRESUPUESTO DE EGRESOS COMPROMETIDO	0.00		187,448,485.20	187,312,177.62	136,307.58	
8250	PRESUPUESTO DE EGRESOS DEVENGADO	0.00		187,312,177.62	179,197,720.40	8,114,457.22	
8260	PRESUPUESTO DE EGRESOS EJERCIDO	0.00		179,197,720.40	179,197,720.40	0.00	
8270	PRESUPUESTO DE EGRESOS PAGADO	0.00		179,197,720.40		179,197,720.40	
		<b>647,593,996.24</b>		<b>4,263,977,485.63</b>		<b>2,761,053,050.01</b>	
			<b>647,593,996.24</b>		<b>4,263,977,485.63</b>		<b>2,761,053,050.01</b>

Bajo protesta de decir verdad declaramos que los Estados Financieros y sus notas, son razonablemente correctos y son responsabilidad del emisor.

LIC. MARTIN ANTONIO SIQUEIROS  
ABOGADO

OFICIAL MAYOR

LIC. MANUEL DE JESUS IBARRA SALAZAR

DIRECTOR DE UNIDAD DE ADMINISTRACIÓN

LCP. MARIA CUBEDO HARISPURI

DIRECTORA DE UNIDAD DE CONTABILIDAD







# FISCALIA GENERAL DEL ESTADO DE SINALOA

## BALANZA DE COMPROBACION

DEL 1 DE ENERO AL 31 DE ENERO DE 2023

IA-BC-22-230

Cuenta	Nombre de la Cuenta	Saldo Anterior		Movimientos		Saldo Actual	
		Deudor	Acreedor	Deudor	Acreedor	Deudor	Acreedor
4150	Productos		0.00		74,821.79		74,821.79
4151	Productos		0.00		74,821.79		74,821.79
4200	Participaciones, Aportaciones, Convenios, Incentivos Derivados de la Colaboración Fiscal, Fondos Distintos de Aportaciones, Transferencias, Asignaciones, Subsidios y Subvenciones, y Pensiones y Jubilaciones		0.00		55,093,718.00		55,093,718.00
4220	Transferencias, Asignaciones, Subsidios y Subvenciones, y Pensiones y Jubilaciones		0.00		55,093,718.00		55,093,718.00
4221	Transferencias y Asignaciones		0.00		55,093,718.00		55,093,718.00
5000	GASTOS Y OTRAS PERDIDAS	0.00		58,748,997.22		58,748,997.22	
5100	GASTOS DE FUNCIONAMIENTO	0.00		58,748,997.22		58,748,997.22	
5110	SERVICIOS PERSONALES	0.00		48,754,434.81		48,754,434.81	
5111	REMUNERACIONES AL PERSONAL DE CARÁCTER PERMANENTE	0.00		7,587,996.11		7,587,996.11	
5112	REMUNERACIONES AL PERSONAL DE CARÁCTER TRANSITORIO	0.00		58,286.76		58,286.76	
5113	REMUNERACIONES ADICIONALES Y ESPECIALES	0.00		26,013,815.33		26,013,815.33	
5114	SEGURIDAD SOCIAL	0.00		3,748,299.88		3,748,299.88	
5115	OTRAS PRESTACIONES SOCIALES Y ECONÓMICAS	0.00		6,037,176.46		6,037,176.46	
5116	PAGO DE ESTÍMULOS A SERVIDORES PÚBLICOS	0.00		5,308,860.27		5,308,860.27	
5120	MATERIALES Y SUMINISTROS	0.00		2,717,287.02		2,717,287.02	
5121	MATERIALES DE ADMINISTRACIÓN, EMISIÓN DE DOCUMENTOS Y ARTÍCULOS OFICIALES	0.00		609,991.74		609,991.74	
5122	ALIMENTOS Y UTENSILIOS	0.00		65,387.74		65,387.74	
5125	PRODUCTOS QUÍMICOS, FARMACÉUTICOS Y DE LABORATORIO	0.00		31,573.46		31,573.46	
5126	COMBUSTIBLES, LUBRICANTES Y ADITIVOS	0.00		1,711,252.57		1,711,252.57	
5129	HERRAMIENTAS, REFACCIONES Y ACCESORIOS MENORES	0.00		299,081.51		299,081.51	
5130	SERVICIOS GENERALES	0.00		7,277,275.39		7,277,275.39	
5131	SERVICIOS BÁSICOS	0.00		1,255,869.07		1,255,869.07	
5132	SERVICIOS DE ARRENDAMIENTO	0.00		2,270,889.71		2,270,889.71	
5133	SERVICIOS PROFESIONALES, CIENTÍFICOS Y TÉCNICOS Y OTROS SERVICIOS	0.00		616,696.20		616,696.20	
5134	SERVICIOS FINANCIEROS, BANCARIOS Y COMERCIALES	0.00		2,955.88		2,955.88	
5135	SERVICIOS DE INSTALACIÓN, REPARACIÓN, MANTENIMIENTO Y CONSERVACIÓN	0.00		1,616,803.06		1,616,803.06	
5136	SERVICIOS DE COMUNICACIÓN SOCIAL Y PUBLICIDAD	0.00		39,369.24		39,369.24	
5137	SERVICIOS DE TRASLADO Y VIÁTICOS	0.00		219,947.48		219,947.48	
5139	OTROS SERVICIOS GENERALES	0.00		1,254,744.95		1,254,744.95	
7110	VALORES EN CUSTODIA	9,915,585.80		0.00		9,915,585.80	
7120	CUSTODIA DE VALORES		9,915,585.80		0.00		9,915,585.80
7210	AUTORIZACIÓN PARA LA EMISIÓN DE BONOS, TÍTULOS Y VALORES DE LA DEUDA PÚBLICA INTERNA	-156,828.16		0.00		-156,828.16	
7230	EMISIONES AUTORIZADAS DE LA DEUDA PÚBLICA INTERNA Y EXTERNA		-156,828.16		0.00		-156,828.16
7510	CONTRATOS PARA INVERSIÓN MEDIANTE PROYECTOS PARA PRESTACIÓN DE SERVICIOS (PPS) Y SIMILARES	15,301,091.85		0.00		15,301,091.85	
7520	INVERSIÓN PÚBLICA CONTRATADA MEDIANTE PROYECTOS PARA PRESTACIÓN DE SERVICIOS (PPS) Y SIMILARES		15,301,091.85		0.00		15,301,091.85
7710	FONDOS FEDERALES ASIGNADOS	502,240.19		0.00		502,240.19	
7720	ASIGNACION DE FONDOS FEDERALES		502,240.19		0.00		502,240.19
8000	CUENTAS DE ORDEN PRESUPUESTARIAS	0.00		2,135,903,675.79	2,135,903,675.79	0.00	
8100	LEY DE INGRESOS	0.00		989,617,865.28	989,617,865.28	0.00	
8110	LEY DE INGRESOS ESTIMADA	0.00		841,125,574.00		841,125,574.00	
8120	LEY DE INGRESOS POR EJECUTAR		0.00	55,168,539.79	879,280,785.70		824,112,245.91
8130	MODIFICACIONES A LA LEY DE INGRESOS ESTIMADA	0.00		38,155,211.70		38,155,211.70	



# FISCALIA GENERAL DEL ESTADO DE SINALOA

## BALANZA DE COMPROBACION

### DEL 1 DE ENERO AL 31 DE ENERO DE 2023

IA-BC-22-230

Cuenta	Nombre de la Cuenta	Saldo Anterior		Movimientos		Saldo Actual	
		Deudor	Acreedor	Deudor	Acreedor	Deudor	Acreedor
8140	LEY DE INGRESOS DEVENGADA		0.00	55,168,539.79	55,168,539.79		0.00
8150	LEY DE INGRESOS RECAUDADA		0.00		55,168,539.79		55,168,539.79
8200	<b>PRESUPUESTO DE EGRESOS</b>		<b>0.00</b>	<b>1,146,285,810.51</b>	<b>1,146,285,810.51</b>		<b>0.00</b>
8210	PRESUPUESTO DE EGRESOS APROBADO		0.00		841,125,574.00		841,125,574.00
8220	PRESUPUESTO DE EGRESOS POR EJERCER	0.00		900,301,898.33	79,914,287.80	820,387,610.53	
8230	MODIFICACIONES AL PRESUPUESTO DE EGRESOS APROBADO		0.00	21,021,112.63	59,176,324.33		38,155,211.70
8240	PRESUPUESTO DE EGRESOS COMPROMETIDO	0.00		58,893,175.17	58,748,997.22	144,177.95	
8250	PRESUPUESTO DE EGRESOS DEVENGADO	0.00		58,748,997.22	53,660,313.58	5,088,683.64	
8260	PRESUPUESTO DE EGRESOS EJERCIDO	0.00		53,660,313.58	53,660,313.58	0.00	
8270	PRESUPUESTO DE EGRESOS PAGADO	0.00		53,660,313.58		53,660,313.58	
		<b>647,593,996.24</b>		<b>2,552,483,439.70</b>		<b>2,425,292,139.00</b>	
			<b>647,593,996.24</b>		<b>2,552,483,439.70</b>		<b>2,425,292,139.00</b>

Bajo protesta de decir verdad declaramos que los Estados Financieros y sus notas, son razonablemente correctos y son responsabilidad del emisor.

LIC. MARTIN ANTONIO SIQUEIROS  
ABODADO

OFICIAL MAYOR

LIC. MANUEL DE JESUS IBARRA SALAZAR

DIRECTOR DE UNIDAD DE ADMINISTRACIÓN

LCP. MARIA CUBEDO HARRIS PURU

DIRECTORA DE UNIDAD DE CONTABILIDAD







# FISCALIA GENERAL DEL ESTADO DE SINALOA

## BALANZA DE COMPROBACION

DEL 1 DE FEBRERO AL 28 DE FEBRERO DE 2023

IA-BC-22-230

Cuenta	Nombre de la Cuenta	Saldo Anterior		Movimientos		Saldo Actual	
		Deudor	Acreedor	Deudor	Acreedor	Deudor	Acreedor
8130	MODIFICACIONES A LA LEY DE INGRESOS ESTIMADA	38,155,211.70		70,201.13		38,225,412.83	
8140	LEY DE INGRESOS DEVENGADA		0.00	57,269,059.13	57,269,059.13		0.00
8150	LEY DE INGRESOS RECAUDADA		55,168,539.79		57,269,059.13		112,437,598.92
<b>8200</b>	<b>PRESUPUESTO DE EGRESOS</b>		<b>0.00</b>	<b>264,796,159.65</b>	<b>264,796,159.65</b>		<b>0.00</b>
8210	PRESUPUESTO DE EGRESOS APROBADO		841,125,574.00		0.00		841,125,574.00
8220	PRESUPUESTO DE EGRESOS POR EJERCER	820,387,610.53		12,732,756.85	73,842,157.20	759,278,210.18	
8230	MODIFICACIONES AL PRESUPUESTO DE EGRESOS APROBADO		38,155,211.70	12,660,532.72	12,732,756.85		38,227,435.83
8240	PRESUPUESTO DE EGRESOS COMPROMETIDO	144,177.95		61,181,624.48	61,130,098.48	195,703.95	
8250	PRESUPUESTO DE EGRESOS DEVENGADO	5,088,683.64		61,130,098.48	58,545,573.56	7,673,208.56	
8260	PRESUPUESTO DE EGRESOS EJERCIDO		0.00	58,545,573.56	58,545,573.56		0.00
8270	PRESUPUESTO DE EGRESOS PAGADO	53,660,313.58		58,545,573.56		112,205,887.14	
		<b>2,425,292,139.00</b>		<b>695,120,099.50</b>		<b>2,485,108,758.72</b>	
			<b>2,425,292,139.00</b>		<b>695,120,099.50</b>		<b>2,485,108,758.72</b>

Bajo protesta de decir verdad declaramos que los Estados Financieros y sus notas, son razonablemente correctos y son responsabilidad del emisor.

LIC. MARTIN ANTONIO SIQUEIROS

OFICIAL MAYOR

LIC. MANUEL DE JESUS IBARRA SALAZAR

DIRECTOR DE UNIDAD DE ADMINISTRACIÓN

LCP MARIA CUBEDO HARISPURU

DIRECTORA DE UNIDAD DE CONTABILIDAD







# FISCALIA GENERAL DEL ESTADO DE SINALOA

## BALANZA DE COMPROBACION

DEL 1 DE MARZO AL 31 DE MARZO DE 2023

IA-BC-22-230:

Cuenta	Nombre de la Cuenta	Saldo Anterior		Movimientos		Saldo Actual	
		Deudor	Acreedor	Deudor	Acreedor	Deudor	Acreedor
7510	CONTRATOS PARA INVERSIÓN MEDIANTE PROYECTOS PARA PRESTACIÓN DE SERVICIOS (PPS) Y SIMILARES	15,301,091.85		0.00		15,301,091.85	
7520	INVERSIÓN PÚBLICA CONTRATADA MEDIANTE PROYECTOS PARA PRESTACIÓN DE SERVICIOS (PPS) Y SIMILARES		15,301,091.85		0.00		15,301,091.85
7600	BIENES EN CONCESIONADOS O EN COMODATO	0.00		155,247,517.83	155,247,517.83	0.00	
7630	BIENES BAJO CONTRATO EN COMODATO	0.00		155,247,517.83		155,247,517.83	
7640	CONTRATO DE COMODATO POR BIENES		0.00		155,247,517.83		155,247,517.83
7710	FONDOS FEDERALES ASIGNADOS	502,240.19		0.00		502,240.19	
7720	ASIGNACION DE FONDOS FEDERALES		502,240.19		0.00		502,240.19
8000	CUENTAS DE ORDEN PRESUPUESTARIAS	0.00		440,000,859.45	440,000,859.45	0.00	
8100	LEY DE INGRESOS	0.00		135,560,020.22	135,560,020.22	0.00	
8110	LEY DE INGRESOS ESTIMADA	841,125,574.00		0.00		841,125,574.00	
8120	LEY DE INGRESOS POR EJECUTAR		766,913,387.91	67,740,353.74	79,312.74		699,252,346.91
8130	MODIFICACIONES A LA LEY DE INGRESOS ESTIMADA	38,225,412.83		79,312.74		38,304,725.57	
8140	LEY DE INGRESOS DEVENGADA		0.00	67,740,353.74	67,740,353.74		0.00
8150	LEY DE INGRESOS RECAUDADA		112,437,598.92		67,740,353.74		180,177,952.66
8200	PRESUPUESTO DE EGRESOS		0.00	304,440,839.23	304,440,839.23		0.00
8210	PRESUPUESTO DE EGRESOS APROBADO		841,125,574.00		0.00		841,125,574.00
8220	PRESUPUESTO DE EGRESOS POR EJERCER	759,278,210.18		17,863,847.49	85,160,243.30	691,981,814.37	
8230	MODIFICACIONES AL PRESUPUESTO DE EGRESOS APROBADO		38,227,435.83	17,766,557.75	17,863,847.49		38,304,725.57
8240	PRESUPUESTO DE EGRESOS COMPROMETIDO	195,703.95		67,373,885.55	67,433,081.92	136,307.58	
8250	PRESUPUESTO DE EGRESOS DEVENGADO	7,673,208.56		67,433,081.92	66,991,833.26	8,114,457.22	
8260	PRESUPUESTO DE EGRESOS EJERCIDO	0.00		66,991,833.26	66,991,833.26	0.00	
8270	PRESUPUESTO DE EGRESOS PAGADO	112,205,887.14		66,991,833.26		179,197,720.40	
		<b>2,485,108,758.72</b>		<b>1,016,373,946.43</b>		<b>2,761,053,050.01</b>	
			<b>2,485,108,758.72</b>		<b>1,016,373,946.43</b>		<b>2,761,053,050.01</b>

Bajo protesta de decir verdad declaramos que los Estados Financieros y sus notas, son razonablemente correctos y son responsabilidad del emisor.

LIC. MARTIN ANTONIO SIQUEIROS

OFICIAL MAYOR

LIC. MANUEL DE JESUS IBARRA SALAZAR

DIRECTOR DE UNIDAD DE ADMINISTRACIÓN

LCP MARIA CUBEDO HARISPURU

DIRECTORA DE UNIDAD DE CONTABILIDAD





# FISCALIA GENERAL DEL ESTADO DE SINALOA INFORME DE ADQUISICIONES DE ACTIVOS FIJOS

DEL 1 DE ENERO AL 31 DE MARZO DE 2023

(CIFRAS EN PESOS)

IA-IAAF-30-230103

Clave Cuenta de Balance	No. de Inventario	Nombre y Descripción del Bien	Dependencia Asignada o Resguardo	Costo de Adquisición	Tipo de Financiamiento	Afectación al Gasto (Partida)	Condiciones de Pago
12441000000000000000000000000000	541001034303	VERSA	FISCALIA	\$264,231.00	Federal	541001	CONTADO
12441000000000000000000000000000	541001034304	VERSA	FISCALIA	\$264,231.00	Federal	541001	CONTADO
12441000000000000000000000000000	541001034305	VERSA	FISCALIA	\$264,231.00	Federal	541001	CONTADO
12441000000000000000000000000000	541001034306	VERSA	FISCALIA	\$264,231.00	Federal	541001	CONTADO
12441000000000000000000000000000	541001034307	VERSA	FISCALIA	\$264,231.00	Federal	541001	CONTADO
12441000000000000000000000000000	541001034308	VERSA	FISCALIA	\$264,231.00	Federal	541001	CONTADO
12441000000000000000000000000000	541001034309	VERSA	FISCALIA	\$264,231.00	Federal	541001	CONTADO
12441000000000000000000000000000	541001034310	VERSA	FISCALIA	\$264,231.00	Federal	541001	CONTADO
12441000000000000000000000000000	541001034311	VERSA	FISCALIA	\$264,231.00	Federal	541001	CONTADO
12441000000000000000000000000000	541001034312	VERSA	FISCALIA	\$264,231.00	Federal	541001	CONTADO
12441000000000000000000000000000	541001034313	VERSA	FISCALIA	\$264,231.00	Federal	541001	CONTADO
12441000000000000000000000000000	541001034314	VERSA	FISCALIA	\$264,231.00	Federal	541001	CONTADO
12441000000000000000000000000000	541001034315	VERSA	FISCALIA	\$264,231.00	Federal	541001	CONTADO
12441000000000000000000000000000	541001034316	VERSA	FISCALIA	\$264,231.00	Federal	541001	CONTADO
12469000000000000000000000000000	569001034319	DETECTORES DE HUMO Y SISTEMAS CONTRA INCENDIOS PARA EDIFICIO DE FISCALIA	FISCALIA	\$1,017,401.78	Federal	569001	CONTADO
				<b>TOTAL:</b>		<b>\$4,716,635.78</b>	

Bajo protesta de decir verdad declaramos que los Estados Financieros y sus notas, son razonablemente correctos y son responsabilidad del emisor.

LIC. MARTIN ANTONIO SIQUEIROS  
APOYADO  
OFICIAL MAYOR

LIC. MANUEL DE JESUS IBARRA SALAZAR  
DIRECTOR DE UNIDAD DE ADMINISTRACIÓN

LCP MARIA CUBEDO HARTSPURU  
DIRECTORA DE UNIDAD DE CONTABILIDAD



# FISCALIA GENERAL DEL ESTADO DE SINALOA INFORME DE BAJAS DE ACTIVOS FIJOS

IA-IBAF-31-23010:

DEL 1 DE ENERO AL 31 DE MARZO DE 2023  
(CIFRAS EN PESOS)

Clave Cuenta de Balance	No. de Inventario	Nombre y Descripción del Bien	Dependencia Asignada o Resguardo	Baja de Activos Fijos		Enajenación o venta		Afectación al Ingreso (Productos)
				Venta, Revaluos, siniestro, donación o	Fecha de Autorización	Valor en Libros	Fecha de Autorización	

TOTAL:

Bajo protesta de decir verdad declaramos que los Estados Financieros y sus notas, son razonablemente correctos y son responsabilidad del emisor.

  
 LIC. MARTIN ANTONIO SIQUEIROS  
 APODACA  
 OFICIAL MAYOR

LIC. MANUEL DE JESUS IBARRA SALAZAR  
  
 DIRECTOR DE UNIDAD DE ADMINISTRACIÓN

LCP. MARIA CUBEDO PARISBURU  
  
 DIRECTORA DE UNIDAD DE CONTABILIDAD