



FISCALIA GENERAL DEL ESTADO DE SINALOA

NOTAS A LOS ESTADOS FINANCIEROS

AL 30 DE SEPTIEMBRE DE 2024

b) NOTAS DE DESGLOSE

(Cifras en Pesos)

IC-NEF-06-2409

I) NOTAS AL ESTADO DE ACTIVIDADES

Ingresos y Otros Beneficios		
Cuenta	Descripción	Saldo
4151	Productos	763,490.05
4178	Ingresos por Venta de Bienes y Prestación de Servicios de los Poderes Legislativo y Judicial, y de los Órganos Autónomos	74,865.45
4221	Transferencias y Asignaciones	647,043,210.00
4399	OTROS INGRESOS Y BENEFICIOS VARIOS	8,362.62

Gastos y Otras Pérdidas		
Cuenta	Descripción	Saldo
5111	REMUNERACIONES AL PERSONAL DE CARÁCTER PERMANENTE	93,864,148.18
5112	REMUNERACIONES AL PERSONAL DE CARÁCTER TRANSITORIO	280,445.49
5113	REMUNERACIONES ADICIONALES Y ESPECIALES	235,581,970.24
5114	SEGURIDAD SOCIAL	39,796,595.65
5115	OTRAS PRESTACIONES SOCIALES Y ECONÓMICAS	55,894,230.67
5116	PAGO DE ESTÍMULOS A SERVIDORES PÚBLICOS	57,501,445.50
5121	MATERIALES DE ADMINISTRACIÓN, EMISIÓN DE DOCUMENTOS Y ARTÍCULOS OFICIALES	10,135,859.26
5122	ALIMENTOS Y UTENSILIOS	2,663,157.97
5124	MATERIALES Y ARTÍCULOS DE CONSTRUCCIÓN Y DE REPARACIÓN	295,596.52
5125	PRODUCTOS QUÍMICOS, FARMACÉUTICOS Y DE LABORATORIO	1,159,482.25
5126	COMBUSTIBLES, LUBRICANTES Y ADITIVOS	24,577,566.03
5127	VESTUARIO, BLANCOS, PRENDAS DE PROTECCIÓN Y ARTÍCULOS DEPORTIVOS	346,620.65
5129	HERRAMIENTAS, REFACCIONES Y ACCESORIOS MENORES	3,882,133.10
5131	SERVICIOS BÁSICOS	13,532,054.06
5132	SERVICIOS DE ARRENDAMIENTO	21,148,760.44
5133	SERVICIOS PROFESIONALES, CIENTÍFICOS Y TÉCNICOS Y OTROS SERVICIOS	6,328,494.46
5134	SERVICIOS FINANCIEROS, BANCARIOS Y COMERCIALES	1,178,877.76
5135	SERVICIOS DE INSTALACIÓN, REPARACIÓN, MANTENIMIENTO Y CONSERVACIÓN	28,133,977.41
5137	SERVICIOS DE TRASLADO Y VIÁTICOS	3,293,189.16
5138	SERVICIOS OFICIALES	83,662.89
5139	OTROS SERVICIOS GENERALES	12,630,092.77
5515	DEPRECIACIÓN DE BIENES MUEBLES	9,944,153.34
5517	AMORTIZACIÓN DE ACTIVOS INTANGIBLES	508,233.09

2) NOTAS AL ESTADO DE SITUACIÓN FINANCIERA

Activo

EFECTIVO Y EQUIVALENTES		
Cuenta	Descripción	Saldo
1111	EFECTIVO	355,797.85
1112	BANCOS/TESORERÍA	115,517,682.35
1113	BANCOS/DEPENDENCIAS Y OTROS	0.00
1114	INVERSIONES TEMPORALES (HASTA 3 MESES)	0.00
1115	FONDOS CON AFECTACIÓN ESPECÍFICA	0.00
1116	DEPÓSITOS DE FONDOS DE TERCEROS EN GARANTÍA Y/O ADMINISTRACIÓN	0.00
1119	OTROS EFECTIVOS Y EQUIVALENTES	0.00
1121	INVERSIONES FINANCIERAS DE CORTO PLAZO	0.00

CUENTAS POR COBRAR DE CONTRIBUCIONES		
Cuenta	Descripción	Saldo
1122	CUENTAS POR COBRAR A CORTO PLAZO	37,063,693.00
1124	INGRESOS POR RECUPERAR A CORTO PLAZO	0.00

DERECHOS A RECIBIR EFECTIVO Y EQUIVALENTES Y BIENES O SERVICIOS

Cuenta	Descripción	Saldo
1123	DEUDORES DIVERSOS POR COBRAR A CORTO PLAZO	1,418,157.35
1125	DEUDORES POR ANTIPOPOS DE LA TESORERÍA A CORTO PLAZO	0.00
1126	PRÉSTAMOS OTORGADOS A CORTO PLAZO	0.00
1129	OTROS DERECHOS A RECIBIR EFECTIVO O EQUIVALENTES A CORTO PLAZO	6,815.58
1131	ANTICIPO A PROVEEDORES POR ADQUISICIÓN DE BIENES Y PRESTACIÓN DE SERVICIOS A CORTO PLAZO	1,337,443.86
1132	ANTICIPO A PROVEEDORES POR ADQUISICIÓN DE BIENES INMUEBLES Y MUEBLES A CORTO PLAZO	0.00
1133	ANTICIPO A PROVEEDORES POR ADQUISICIÓN DE BIENES INTANGIBLES A CORTO PLAZO	0.00
1134	ANTICIPO A CONTRATISTAS POR OBRAS PÚBLICAS A CORTO PLAZO	0.00
1139	OTROS DERECHOS A RECIBIR BIENES O SERVICIOS A CORTO PLAZO	0.00

INVENTARIOS

Cuenta	Descripción	Saldo
1141	INVENTARIO DE MERCANCIAS PARA VENTA	0.00
1142	INVENTARIO DE MERCANCIAS TERMINADAS	0.00
1143	INVENTARIO DE MERCANCIAS EN PROCESO DE ELABORACIÓN	0.00
1144	INVENTARIO DE MATERIAS PRIMAS, MATERIALES Y SUMINISTROS PARA PRODUCCIÓN	0.00
1145	BIENES EN TRANSITO	0.00

ALMACENES

Cuenta	Descripción	Saldo
1151	ALMACÉN DE MATERIALES Y SUMINISTROS DE CONSUMO	0.00

PARTICIPACIONES Y APORTACIONES DE CAPITAL, INVERSIONES A LARGO PLAZO Y TÍTULOS Y VALORES A LARGO PLAZO

Cuenta	Descripción	Saldo
1211	INVERSIONES A LARGO PLAZO	0.00
1212	TÍTULOS Y VALORES A LARGO PLAZO	0.00
1214	PARTICIPACIONES Y APORTACIONES DE CAPITAL	0.00

BIENES MUEBLES

RUBRO	NOMBRE	MONTO	NATURALEZA	DEPRECIACION		METODO DE DEPRECIACION	TASA DETERMINADA	CRITERIO
				DEL EJERCICIO	ACUMULADA			
12411	MUEBLES DE OFICINA Y ESTANTERÍA	30,236,928.69		443,766.90	29,006,745.17	ANUAL	10.00	CONAC
12412	MUEBLES, EXCEPTO DE OFICINA Y ESTANTERÍA	61,513.70		4,613.22	24,207.36	ANUAL	10.00	CONAC
12413	EQUIPO DE CÓMPUTO Y DE TECNOLOGÍAS DE LA INFORMACIÓN	147,879,380.60		747,483.25	145,372,488.76	ANUAL	33.33	CONAC
12419	OTROS MOBILIARIOS Y EQUIPOS DE ADMINISTRACIÓN	5,898,446.66		168,426.19	520,697.01	ANUAL	10.00	CONAC
12421	EQUIPOS Y APARATOS AUDIOVISUALES	26,135.52		6,533.73	15,049.29	ANUAL	33.33	CONAC
12423	CÁMARAS FOTOGRÁFICAS Y DE VIDEO	7,760,348.47		33,314.83	7,678,080.14	ANUAL	33.33	CONAC
12431	EQUIPO MÉDICO Y DE LABORATORIO	26,509,717.73		20,493.49	26,239,245.54	ANUAL	20.00	CONAC
12441	VEHÍCULOS Y EQUIPO TERRESTRE	154,124,247.95		6,138,246.89	122,556,136.27	ANUAL	20.00	CONAC
12442	CARROCERÍAS Y REMOLQUES	592,220.00		88,832.97	207,276.93	ANUAL	20.00	CONAC
12451	EQUIPO DE DEFENSA Y SEGURIDAD	22,730,705.82		108,547.35	22,729,575.62	ANUAL	10.00	CONAC
12464	SISTEMAS DE AIRE ACONDICIONADO, CALEFACCIÓN Y DE REFRIGERACIÓN INDUSTRIAL Y COMERCIAL	8,208,854.09		275,146.45	4,604,041.24	ANUAL	10.00	CONAC
12465	EQUIPO DE COMUNICACIÓN Y TELECOMUNICACIÓN	27,000,766.28		500,951.32	22,724,651.06	ANUAL	10.00	CONAC
12466	EQUIPOS DE GENERACIÓN ELÉCTRICA, APARATOS Y ACCESORIOS ELÉCTRICOS	56,724.00		4,254.21	27,888.71	ANUAL	10.00	CONAC
12467	HERRAMIENTAS Y MÁQUINAS-HERRAMIENTA	19,507,972.26		1,320,018.49	15,983,549.25	ANUAL	10.00	CONAC
12469	OTROS EQUIPOS	1,113,656.92		83,524.05	159,829.11	ANUAL	10.00	CONAC

INTANGIBLES Y DIFERIDOS

RUBRO	NOMBRE	MONTO	NATURALEZA	DEPRECIACION		METODO DE DEPRECIACION	TASA DETERMINADA	CRITERIO
				DEL EJERCICIO	ACUMULADA			
12511	SOFTWARE	48,236,763.48		508,233.09	48,038,359.38	ANUAL	33.33	CONAC

OTROS ACTIVOS DIFERIDOS

Cuenta	Descripción	Saldo
1279	DEPOSITOS EN GARANTIA	457,621.76

ESTIMACIONES Y DETERIOROS

Cuenta	Descripción	Saldo
1161	ESTIMACIONES PARA CUENTAS INCOBRABLES POR DERECHOS A RECIBIR EFECTIVO O EQUIVALENTES	0.00
1281	ESTIMACIONES POR PÉRDIDA DE CUENTAS INCOBRABLES DE DOCUMENTOS POR COBRAR A LARGO PLAZO	0.00
1282	ESTIMACIONES POR PÉRDIDA DE CUENTAS INCOBRABLES DE DEUDORES DIVERSOS POR COBRAR A LARGO PLAZO	0.00
1283	Estimaciones por Pérdida de Cuentas Incobrables de Ingresos por Recuperar a Largo Plazo	0.00
1284	ESTIMACIONES POR PÉRDIDA DE CUENTAS INCOBRABLES DE PRÉSTAMOS OTORGADOS A LARGO PLAZO	0.00
1289	ESTIMACIONES POR PÉRDIDA DE OTRAS CUENTAS INCOBRABLES A LARGO PLAZO	0.00

OTROS ACTIVOS

Cuenta	Descripción	Saldo
1191	VALORES EN GARANTÍA	0.00
1192	BIENES EN GARANTÍA (EXCLUYE DEPÓSITOS DE FONDOS)	0.00
1193	BIENES DERIVADOS DE EMBARGOS, DECOMISOS, ASEGURAMIENTOS Y DACIÓN EN PAGO	0.00
1221	DOCUMENTOS POR COBRAR A LARGO PLAZO	0.00
1222	DEUDORES DIVERSOS A LARGO PLAZO	0.00
1223	INGRESOS POR RECUPERAR A LARGO PLAZO	0.00
1224	PRÉSTAMOS OTORGADOS A LARGO PLAZO	0.00
1229	OTROS DERECHOS A RECIBIR EFECTIVO O EQUIVALENTES A LARGO PLAZO	0.00
1235	CONSTRUCCIONES EN PROCESO EN BIENES DE DOMINIO PÚBLICO	0.00
1236	CONSTRUCCIONES EN PROCESO EN BIENES PROPIOS	0.00

Pasivo

CUENTAS Y DOCUMENTOS POR PAGAR

Cuenta	Descripción	Saldo
2111	SERVICIOS PERSONALES POR PAGAR A CORTO PLAZO	4,383,319.70
2112	PROVEEDORES POR PAGAR A CORTO PLAZO	7,897,782.25
2113	CONTRATISTAS POR OBRAS PÚBLICAS POR PAGAR A CORTO PLAZO	0.00
2114	PARTICIPACIONES Y APORTACIONES POR PAGAR A CORTO PLAZO	0.00
2115	TRANSFERENCIAS OTORGADAS POR PAGAR A CORTO PLAZO	0.00
2116	INTERESES, COMISIONES Y OTROS GASTOS DE LA DEUDA PÚBLICA POR PAGAR A CORTO PLAZO	0.00
2117	RETENCIONES Y CONTRIBUCIONES POR PAGAR A CORTO PLAZO	6,911,005.62
2118	DEVOLUCIONES DE LA LEY DE INGRESOS POR PAGAR A CORTO PLAZO	0.00
2119	OTRAS CUENTAS POR PAGAR A CORTO PLAZO	1,847,615.68
2121	DOCUMENTOS COMERCIALES POR PAGAR A CORTO PLAZO	0.00
2122	DOCUMENTOS CON CONTRATISTAS POR OBRAS PÚBLICAS POR PAGAR A CORTO PLAZO	0.00
2211	PROVEEDORES POR PAGAR A LARGO PLAZO	0.00
2212	CONTRATISTAS POR OBRAS PÚBLICAS POR PAGAR A LARGO PLAZO	0.00
2221	DOCUMENTOS COMERCIALES POR PAGAR A LARGO PLAZO	0.00
2222	DOCUMENTOS CON CONTRATISTAS POR OBRAS PÚBLICAS POR PAGAR A LARGO PLAZO	0.00
2229	OTROS DOCUMENTOS POR PAGAR A LARGO PLAZO	0.00
2235	ARRENDAMIENTO FINANCIERO POR PAGAR A LARGO PLAZO	0.00

FONDOS Y BIENES DE TERCEROS EN GARANTÍA Y/O ADMINISTRACIÓN

Cuenta	Descripción	Saldo
2161	FONDOS EN GARANTÍA A CORTO PLAZO	0.00
2162	FONDOS EN ADMINISTRACIÓN A CORTO PLAZO	0.00
2163	FONDOS CONTINGENTES A CORTO PLAZO	0.00
2164	FONDOS DE FIDEICOMISOS, MANDATOS Y CONTRATOS ANALÓGOS A CORTO PLAZO	0.00
2165	OTROS FONDOS DE TERCEROS EN GARANTÍA Y/O ADMINISTRACIÓN A CORTO PLAZO	0.00
2166	VALORES Y BIENES EN GARANTÍA A CORTO PLAZO	0.00
2251	FONDOS EN GARANTÍA A LARGO PLAZO	0.00
2252	FONDOS EN ADMINISTRACIÓN A LARGO PLAZO	0.00
2253	FONDOS CONTINGENTES A LARGO PLAZO	0.00
2254	FONDOS DE FIDEICOMISOS, MANDATOS Y CONTRATOS ANALÓGOS A LARGO PLAZO	0.00
2255	OTROS FONDOS DE TERCEROS EN GARANTÍA Y/O ADMINISTRACIÓN A LARGO PLAZO	0.00
2256	VALORES Y BIENES EN GARANTÍA A LARGO PLAZO	0.00

PASIVOS DIFERIDOS

Cuenta	Descripción	Saldo
2151	INGRESOS COBRADOS POR ADELANTADO A CORTO PLAZO	0.00
2152	INTERESES COBRADOS POR ADELANTADO A CORTO PLAZO	0.00
2159	OTROS PASIVOS DIFERIDOS A CORTO PLAZO	0.00
2241	CRÉDITOS DIFERIDOS A LARGO PLAZO	0.00
2242	INTERESES COBRADOS POR ADELANTADO A LARGO PLAZO	0.00
2249	OTROS PASIVOS DIFERIDOS A LARGO PLAZO	0.00

PROVISIONES

Cuenta	Descripción	Saldo
2171	PROVISIÓN PARA DEMANDAS Y JUICIOS A CORTO PLAZO	0.00
2172	PROVISIÓN PARA CONTINGENCIAS A CORTO PLAZO	0.00
2179	OTRAS PROVISIONES A CORTO PLAZO	0.00
2261	PROVISIÓN PARA DEMANDAS Y JUICIOS A LARGO PLAZO	0.00
2262	PROVISIÓN PARA PENSIONES A LARGO PLAZO	0.00
2263	PROVISIÓN PARA CONTINGENCIAS A LARGO PLAZO	0.00
2269	OTRAS PROVISIONES A LARGO PLAZO	0.00

OTROS PASIVOS

Cuenta	Descripción	Saldo
2191	INGRESOS POR CLASIFICAR	2,461.95
2192	RECAUDACIÓN POR PARTICIPAR	0.00
2199	OTROS PASIVOS CIRCULANTES	7,487,346.65

III) NOTAS AL ESTADO DE VARIACIÓN EN LA HACIENDA PÚBLICA

FISCALIA GENERAL DEL ESTADO DE SINALOA no ha modificado su Patrimonio Contribuido

MODIFICACIONES AL PATRIMONIO GENERADO

Rubro	Tipo	Concepto	Saldo
3210	Resultados del Ejercicio (Ahorro/Desahorro)	DISMINUCIONES AL PATRIMONIO GENERADO	27,479,638.54
3220	RESULTADOS DE EJERCICIOS ANTERIORES	INCREMENTOS AL PATRIMONIO GENERADO	-37,655,655.77
3220	RESULTADOS DE EJERCICIOS ANTERIORES	DISMINUCIONES AL PATRIMONIO GENERADO	-82,366.17

IV) NOTAS AL ESTADO DE FLUJOS DE EFECTIVO

EFFECTIVO Y EQUIVALENTES

Concepto	2024	2023
EFFECTIVO	355,797.85	567.93
BANCOS/TESORERÍA	115,517,682.35	122,544,349.46
BANCOS/DEPENDENCIAS Y OTROS	0.00	0.00
INVERSIONES TEMPORALES (HASTA 3 MESES)	0.00	0.00
FONDOS CON AFECTACIÓN ESPECÍFICA	0.00	0.00
DEPÓSITOS DE FONDOS DE TERCEROS EN GARANTÍA Y/O ADMINISTRACIÓN	0.00	0.00
OTROS EFECTIVOS Y EQUIVALENTES	0.00	0.00

ADQUISICIONES DE ACTIVIDADES DE INVERSIÓN EFECTIVAMENTE PAGADAS

Concepto	2024	2023
BIENES INMUEBLES, INFRAESTRUCTURA Y CONSTRUCCIONES EN PROCESO	0.00	0.00
TERRENOS	0.00	0.00
VIVIENDAS	0.00	0.00
EDIFICIOS NO HABITACIONALES	0.00	0.00
INFRAESTRUCTURA	0.00	0.00
CONSTRUCCIONES EN PROCESO EN BIENES DE DOMINIO PÚBLICO	0.00	0.00
CONSTRUCCIONES EN PROCESO EN BIENES PROPIOS	0.00	0.00
OTROS BIENES INMUEBLES	0.00	0.00
BIENES MUEBLES	453,165,313.81	428,261,931.13
MOBILIARIO Y EQUIPO DE ADMINISTRACIÓN	183,847,664.12	178,051,398.53
MOBILIARIO Y EQUIPO EDUCACIONAL Y RECREATIVO	7,786,483.99	7,764,592.63
EQUIPO E INSTRUMENTAL MÉDICO Y DE LABORATORIO	26,509,717.73	26,282,357.73
VEHÍCULOS Y EQUIPO DE TRANSPORTE	156,791,832.81	143,471,743.61
EQUIPO DE DEFENSA Y SEGURIDAD	22,730,705.82	22,730,705.82
MAQUINARIA, OTROS EQUIPOS Y HERRAMIENTAS	55,498,909.34	49,961,132.81
COLECCIONES, OBRAS DE ARTE Y OBJETOS VALIOSOS	0.00	0.00
ACTIVOS BIOLÓGICOS	0.00	0.00

CONCILIACION DE FLUJOS DE EFECTIVOS NETOS

Concepto	2024	2023
Resultados del Ejercicio (Ahorro/Desahorro)	25,129,181.23	-27,479,638.54
Movimientos de partidas (o rubros) que no afectan al efectivo	10,452,386.43	23,117,483.20
DEPRECIACIÓN DE BIENES MUEBLES	9,944,153.34	8,696,756.66
AMORTIZACIÓN DE ACTIVOS INTANGIBLES	508,233.09	14,311,505.24
DISMINUCIÓN DE BIENES POR PÉRDIDA, OBSOLESCENCIA Y DETERIORO	0.00	109,221.30
Flujos de Efectivo Netos de las Actividades de Operación	14,676,794.80	-50,597,121.74

V) Conciliación Presupuestaria y Contable

1) Conciliación entre los Ingresos Presupuestarios y Contables

1. Ingresos Presupuestarios	647,888,828.10
2. Más Ingresos contables no presupuestarios	1,100.02
2.1 Ingresos Financieros	0.00
2.2 Incremento por Variación de Inventarios	0.00
2.3 Disminución del Exceso de Estimaciones por Pérdida o Deterioro u Obsolescencia	0.00
2.4 Disminución del Exceso de Provisiones	0.00
2.5 Otros Ingresos y Beneficios Varios	8,362.62
2.6 Otros Ingresos Contables No Presupuestarios	-7,262.60
3. Menos Ingresos Presupuestarios No Contables	0.00
3.1 Aprovechamientos Patrimoniales	0.00
3.2 Ingresos Derivados de Financiamientos	0.00
3.3 Otros Ingresos Presupuestarios No Contables	0.00
Ingresos Contables (4 = 1 + 2 - 3)	647,889,928.12

Bajo protesta de decir verdad declaramos que los Estados Financieros y sus Notas, son razonablemente correctos y son responsabilidad del emisor

LIC. JOSE ANTONIO SILVA PEÑUÑURI

OFICIAL MAYOR

LIC. VICTOR HUGO URIAS AUDELO

DIRECTOR DE UNIDAD DE ADMINISTRACION

LCP. MARIA CUBEDO HARISPURU

DIRECTORA DE UNIDAD DE CONTABILIDAD

2) Conciliación entre los Egresos Presupuestarios y Contables

1. Total de egresos (presupuestarios)	637,232,076.78
2. Menos egresos presupuestarios no contables	24,923,716.32
2.1 Materias Primas y Materiales de Producción y Comercialización	0.00
2.2 Materiales y Suministros	0.00
2.3 Mobiliario y Equipo de Administración	5,796,265.59
2.4 Mobiliario y Equipo Educacional y Recreativo	21,891.36
2.5 Equipo e Instrumental Médico y de Laboratorio	227,360.00
2.6 Vehículos y Equipo de Transporte	13,320,089.20
2.7 Equipo de Defensa y Seguridad	0.00
2.8 Maquinaria, Otros Equipos y Herramientas	5,537,776.53
2.9 Activos Biológicos	0.00
2.10 Bienes Inmuebles	0.00
2.11 Activos Intangibles	20,333.64
2.12 Obra Pública en Bienes de Dominio Público	0.00
2.13 Obra Pública en Bienes Propios	0.00
2.14 Acciones y Participaciones de Capital	0.00
2.15 Compra de Títulos y Valores	0.00
2.16 Concesión de Préstamos	0.00
2.17 Inversiones en Fideicomisos, Mandatos y Otros Análogos	0.00
2.18 Provisiones para Contingencias y Otras Erogaciones Especiales	0.00
2.19 Amortización de la Deuda Pública	0.00
2.20 Adeudos de Ejercicios Fiscales Anteriores (ADEFAS)	0.00
2.21 Otros Egresos Presupuestarios No Contables	0.00
3. Más gastos contables no presupuestales	10,452,386.43
3.1 Estimaciones, Depreciaciones, Deterioros, Obsolescencia y Amortizaciones	10,452,386.43
3.2 Provisiones	0.00
3.3 Disminución de Inventarios	0.00
3.4 Aumento por Insuficiencia de Estimaciones por Pérdida o Deterioro u Obsolescencia	0.00
3.5 Aumento por Insuficiencia de Provisiones	0.00
3.6 Otros Gastos	0.00
3.7 Otros Gastos Contables No Presupuestarios	0.00
4. Total de Gasto Contable (4 = 1 - 2 + 3)	622,760,746.89

Bajo protesta de decir verdad declaramos que los Estados Financieros y sus Notas, son razonablemente correctos y son responsabilidad del emisor

LIC. JOSE ANTONIO SILVA PEÑUÑURI

OFICIAL MAYOR

LIC. VICTOR HUGO URIAS AUDELO

DIRECTOR DE UNIDAD DE ADMINISTRACION

LCP. MARIA CUBEDO HARISPURU

DIRECTORA DE UNIDAD DE CONTABILIDAD



FISCALIA GENERAL DEL ESTADO DE SINALOA

NOTAS A LOS ESTADOS FINANCIEROS
AL 30 DE SEPTIEMBRE DE 2024

c) NOTAS DE MEMORIA (CUENTAS DE ORDEN)
(Cifras en Pesos)

IC-NEF-06-2409

CUENTAS DE ORDEN CONTABLES		
CONCEPTO		2024
7110	VALORES EN CUSTODIA	\$9,915,585.80
7120	CUSTODIA DE VALORES	\$9,915,585.80
7210	AUTORIZACIÓN PARA LA EMISIÓN DE BONOS, TÍTULOS Y VALORES DE LA DEUDA PÚBLICA INTERNA	\$170,508.11
7230	EMISIONES AUTORIZADAS DE LA DEUDA PÚBLICA INTERNA Y EXTERNA	\$170,508.11
7510	CONTRATOS PARA INVERSIÓN MEDIANTE PROYECTOS PARA PRESTACIÓN DE SERVICIOS (PPS) Y SIMILARES	\$3,280,200.00
7520	INVERSIÓN PÚBLICA CONTRATADA MEDIANTE PROYECTOS PARA PRESTACIÓN DE SERVICIOS (PPS) Y SIMILARES	\$3,280,200.00
7630	BIENES BAJO CONTRATO EN COMODATO	\$2,729,074.00
7640	CONTRATO DE COMODATO POR BIENES	\$2,729,074.00
7710	FONDOS FEDERALES ASIGNADOS	\$502,240.19
7720	ASIGNACION DE FONDOS FEDERALES	\$502,240.19

CUENTAS DE ORDEN PRESUPUESTALES DE INGRESOS		
CONCEPTO		2024
LEY DE INGRESOS ESTIMADA		\$983,272,343.00
LEY DE INGRESOS POR EJECUTAR		\$406,863,633.27
MODIFICACIONES A LA LEY DE INGRESOS ESTIMADA		\$71,480,118.37
LEY DE INGRESOS DEVENGADA		\$647,888,828.10
LEY DE INGRESOS RECAUDADA		\$647,888,828.10

CUENTAS DE ORDEN PRESUPUESTALES DE EGRESOS		
CONCEPTO		2024
PRESUPUESTO DE EGRESOS APROBADO		\$983,272,343.00
PRESUPUESTO DE EGRESOS POR EJERCER		\$415,580,857.11
MODIFICACIONES AL PRESUPUESTO DE EGRESOS APROBADO		\$71,480,118.37
PRESUPUESTO DE EGRESOS COMPROMETIDO		\$639,171,604.26
PRESUPUESTO DE EGRESOS DEVENGADO		\$637,232,076.78
PRESUPUESTO DE EGRESOS EJERCIDO		\$629,314,843.36
PRESUPUESTO DE EGRESOS PAGADO		\$629,314,843.36

Bajo protesta de decir verdad declaramos que los Estados Financieros y sus notas, son razonablemente correctos y son responsabilidad del emisor.

LIC. JOSE ANTONIO SILVA PEÑUÑURI

OFICIAL MAYOR

LIC. VICTOR HUGO URIAS AUDELO

DIRECTOR DE UNIDAD DE ADMINISTRACION

LCP. MARIA CUBEDO HARISFURU

DIRECTORA DE UNIDAD DE CONTABILIDAD

NOTAS DE GESTIÓN ADMINISTRATIVA

1. Introducción

Los Estados Financieros de los entes públicos, proveen de información financiera a los principales usuarios de la misma, al Congreso y a los ciudadanos.

El objetivo del presente documento es la revelación del contexto y de los aspectos económicos-financieros más relevantes que influyeron en las decisiones del período, y que deberán ser considerados en la elaboración de los estados financieros para la mayor comprensión de los mismos y sus particularidades.

De esta manera, se informa y explica la respuesta del gobierno a las condiciones relacionadas con la información financiera de cada período de gestión; además, de exponer aquellas políticas que podrían afectar la toma de decisiones en períodos posteriores.

2. Panorama Económico y Financiero

La Fiscalía General del Estado de Sinaloa administra la estructura presupuestal correspondiente a los gastos operativos de materiales e insumos, así como servicios y activos fijos. Esto corresponde a lo que presupuestalmente se maneja como capítulos 1000, 2000, 3000 y 5000. Debido a que su origen se da de la descentralización de la Procuraduría General de Justicia del Estado y su transformación a un órgano autónomo constitucional como Fiscalía, el rubro de nóminas, conocido como capítulo 1000 se importó en atención al esquema de pago que ejercía la Dirección de Recursos Humanos de la Secretaría de Administración y Finanzas. Para el ejercicio actual se espera un cierre sin adeudos de ejercicios anteriores y una cartera de proveedores media debido al atraso en las transferencias que el ente recibe de la Secretaría de Administración y Finanzas de Gobierno del Estado de Sinaloa.

Al 30 de septiembre del 2024 se ha pagado la cantidad de \$36,329,812.34 del proyecto de Remanente de Ejercicios Anteriores.

3. Autorización e Historia

El 6 de febrero de 2017 bajo el mandato del C. Lic. Quirino Ordaz Coppel, Gobernador Constitucional del Estado de Sinaloa, concretó la reforma a la Constitución del Estado con el Artículo 76 en el que establece que El Ministerio Público, como representante de la sociedad, se organiza en una Fiscalía General del Estado. Como órgano público autónomo, dotado de personalidad jurídica de patrimonio propio y capacidad para decidir para el ejercicio de su presupuesto, promotor, respetuoso, protector y garante de los derechos humanos, se regirá en su actuación por los principios de constitucionalidad, debido proceso, buena fe, autonomía, legalidad, objetividad, eficiencia, profesionalismo, honradez y respeto a la dignidad humana.

El día 28 de agosto de 2024, mediante Acuerdo No. 388 del H. Congreso del Estado, publicado en el periódico "El Estado de Sinaloa", se elige y nombra Fiscal General del Estado de Sinaloa, a la ciudadana Lic. Claudia Zulema Sánchez Kondo, por un período de siete años.

El día 8 de septiembre de 2017, mediante Decreto No. 247 del H. Congreso del Estado, publicado en el periódico "El Estado de Sinaloa", se da a conocer la Ley Orgánica de la Fiscalía General del Estado de Sinaloa.

El día 18 de febrero de 2019, mediante Decreto No. 021 del H. Congreso del Estado, publicado en el periódico "El Estado de Sinaloa", se da a conocer el Reglamento de la Ley Orgánica de la Fiscalía General del Estado de Sinaloa.

4. Organización y Objeto Social

a) Objeto social

La investigación de los delitos del orden común cometidos en el territorio del Estado de Sinaloa y de manera exclusiva, el ejercicio de la acción penal ante los tribunales, salvo los casos previstos en la Ley; asimismo intervendrá en todos los asuntos que esta Ley u otras leyes al respecto establezcan.

b) Principal actividad

Procuración de Justicia.

c) Ejercicio fiscal

Ejercicio 2024

d) Régimen jurídico

Persona Moral sin Fines de Lucro.

e) Consideraciones fiscales del ente: revelar el tipo de contribuciones que esté obligado a pagar o retener.

Ente obligado al pago de retenciones de ISR e IVA de servicios profesionales.

f) Estructura organizacional básica



FISCALÍA GENERAL DEL ESTADO DE SINALOA ORGANIGRAMA INSTITUCIONAL

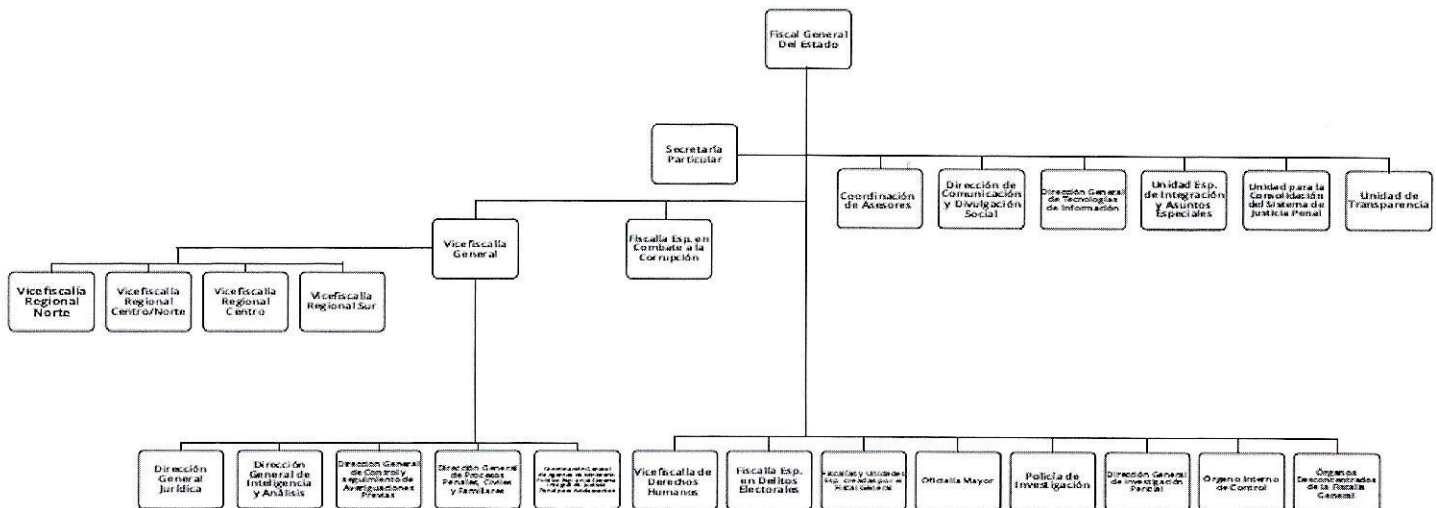

5. Bases de Preparación de los Estados Financieros

Los Estados Financieros contables y presupuestales se hacen de acuerdo a las normas y formatos emitidos por el CONAC.

La Fiscalía General del Estado de Sinaloa maneja un SCG apegado a los Postulados Básicos de Contabilidad Gubernamental.

6. Políticas de Contabilidad Significativas

El ente no realiza actualización al valor de los activos, pasivos y hacienda pública. No realizamos operaciones con el extranjero. No contamos con inversiones en acciones de compañías. No manejamos inventarios. No manejamos ningún tipo de provisión salarial o ninguna otra partida ni reservas debido a que aún no contamos con la administración completa de las plazas de nóminas en el ente y se encuentra en proceso la importación de las plazas de confianza vacantes.

7. Posición en Moneda Extranjera y Protección por Riesgo Cambiario

El ente no cuenta con activos o pasivos en moneda extranjera.

8. Reporte Analítico del Activo

Los porcentajes de depreciación, deterioro o amortización utilizados en los activos son:

a. Muebles de Oficina y Estantería:	10.00%
b. Equipo de Cómputo y de Tecnologías de Información:	33.33%
c. Vehículos y Equipo de Transporte:	20.00%
d. Equipo de Defensa y Seguridad:	10.00%
e. Equipo de Comunicación y Telecomunicación:	33.33%

La Fiscalía aún no cuenta con la propiedad legal de sus construcciones o edificios ya que se está en proceso de que se protocolicen las actas de la cesión de los bienes inmuebles por parte de Gobierno del Estado al Ente.

9. Reporte de la Recaudación

El ente no realiza ningún tipo de recaudación. Todos nuestros servicios son gratuitos.

10. Información sobre la Deuda y el Reporte Analítico de la Deuda

El ente no maneja deuda a largo plazo. La deuda a corto plazo está integrada por el saldo de proveedores e impuestos por pagar.

11. Proceso de Mejora

Contamos con los siguientes manuales:

- Manual de Normas de Operación para el Ejercicio del Gasto de Viáticos y Pasajes de la Fiscalía General del Estado.
- Manual de Contabilidad Gubernamental.
- Manual de Compensación Eventual.
- Manual de Gastos de Seguridad.
- Manual de Procedimientos de Adquisiciones, Arrendamientos y Servicios de la Fiscalía General del Estado de Sinaloa.

Contamos con los siguientes instructivos:

- Lineamientos del Parque Vehicular.
- Lineamientos para Caja Chica.
- Lineamientos para Viáticos.
- Lineamientos para los Bienes Muebles.
- Lineamientos de Seguridad y Vigilancia.
- Lineamientos para la Gestión de Pensión del Personal Policiaco.
- Lineamientos para la Administración de Combustible.
- Lineamientos de Reducción y Ahorro Presupuestal.

La Fiscalía General del Estado de Sinaloa, sigue una filosofía de optimizar y reutilizar recursos materiales en pro de una austeridad inteligente. Maneja una política de pagos oportunos que le permite un gasto eficiente sin la necesidad de manejar voluminosos almacenes de insumos al interior del Ente.

Bajo protesta de decir verdad declaramos que los Estados Financieros y sus Notas, son razonablemente correctos y son responsabilidad del emisor

LIC. JOSE ANTONIO SILVA
PEÑUÑURI

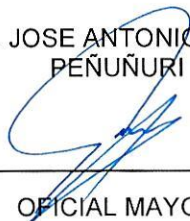

OFICIAL MAYOR

LIC. VICTOR HUGO URIAS AUDELO



DIRECTOR DE ADMINISTRACION

LCP. MARIA CUBEDO HARISPURU

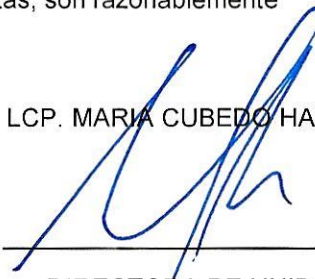

DIRECTORA DE UNIDAD DE
CONTABILIDAD