



FISCALIA GENERAL DEL ESTADO DE SINALOA
ESTADO DE SITUACION FINANCIERA
AL 31 DE MARZO DE 2022
(Cifras en Pesos)

IC-ESF-02-2203

Concepto		2022	2021	Concepto	2022	2021
ACTIVO				PASIVO		
Activo Circulante				Activo Circulante		
EFFECTIVO Y EQUIVALENTES		169,843,656.56	86,897,690.36	CUENTAS POR PAGAR A CORTO PLAZO		34,085,973.81
DERECHOS A RECIBIR EFECTIVO O EQUIVALENTES		485,694,535.64	485,371,182.02	DOCUMENTOS POR PAGAR A CORTO PLAZO		
DERECHOS A RECIBIR BIENES O SERVICIOS		126,548.35	76,042.88	POSICIÓN A CORTO PLAZO DE LA DEUDA PÚBLICA A LARGO PLAZO		
INVENTARIOS				TÍTULOS Y VALORES A CORTO PLAZO		
ALMACENES				PASIVOS DIFERIDOS A CORTO PLAZO		
ESTIMACIÓN POR PÉRDIDA O DETERIORO DE ACTIVOS CIRCULANTES				FONDOS Y BIENES DE TERCEROS EN GARANTÍA Y/O ADMINISTRACIÓN A CORTO PLAZO		
OTROS ACTIVOS CIRCULANTES				PROVISIONES A CORTO PLAZO	7,885,042.66	7,881,042.60
Total de Activos Circulantes		596,374,742.15	552,428,895.36	Total de Pasivos Circulantes		42,947,816.41
Activo No Circulante				Activo No Circulante		
INVERSIONES FINANCIERAS A LARGO PLAZO				CUENTAS POR PAGAR A LARGO PLAZO		
DERECHOS A RECIBIR EFECTIVO O EQUIVALENTES A LARGO PLAZO				DOCUMENTOS POR PAGAR A LARGO PLAZO		
BIENES INMUEBLES, INFRAESTRUCTURA Y CONSTRUCCIONES EN PROCESO				DEUDA PÚBLICA A LARGO PLAZO		
BIENES MUEBLES		432,808,725.21	425,879,390.92	PASIVOS DIFERIDOS A LARGO PLAZO		
ACTIVOS INTANGIBLES		48,281,074.08	48,281,074.08	FONDOS Y BIENES DE TERCEROS EN GARANTÍA Y/O ADMINISTRACIÓN A LARGO PLAZO		
DEPRECIACIÓN, DETERIORO Y AMORTIZACIÓN ACUMULADA DE BIENES		-427,071,274.30	-414,480,777.03	PROVISIONES A LARGO PLAZO		
ACTIVOS DIFERIDOS		833,821.76	123,821.76	Total de Pasivos No Circulantes		42,947,816.41
ESTIMACIÓN POR PÉRDIDA O DETERIORO DE ACTIVOS NO CIRCULANTES				TOTAL DEL PASIVO	34,781,922.83	
OTROS ACTIVOS NO CIRCULANTES				HACIENDA PÚBLICA PATRIMONIO		
Total de Activos No Circulantes		54,856,146.75	58,883,993.73	Hacienda Pública Patrimonio Contribuido		
TOTAL DEL ACTIVO		651,230,888.90	611,312,889.09	APORTACIONES		
				DONACIONES DE CAPITAL		
				ACTUALIZACIÓN DE LA HACIENDA PÚBLICA PATRIMONIO	174,602,177.14	174,602,177.14
				Hacienda Pública Patrimonio Generado		
				Resultados del Ejercicio (Ahorros/Desahorros)	16,345,558.95	108,320,837.30
				RESULTADOS DE EJERCICIOS ANTERIORES	285,148,068.39	285,148,732.81
				RESERVAS		
				RECTIFICACIONES DE RESULTADOS DE EJERCICIOS ANTERIORES	171,160.84	338,419.93
				Exceso o Insuficiencia en la Actualización de la Hacienda Pública Patrimonio		
				RESULTADO POR POSICIÓN MONETARIA		
				RESULTADO POR TENENCIA DE ACTIVOS NO MONETARIOS		
				Total Hacienda Pública Patrimonio	588,382,946.07	588,977,187.38
				Total del Pasivo y Hacienda Pública Patrimonio	621,624,888.90	612,024,203.69



FISCALÍA GENERAL DEL ESTADO DE SINALOA
ESTADO DE SITUACION FINANCIERA
AL 31 DE MARZO DE 2022
(Cifras en Pesos)

IC-ESF-02-2203

Concepto	Concepto
----------	----------

Bajo protesta de decir verdad declaramos que los Estados Financieros y sus notas, son razonablemente correctos y son responsabilidad del emisor.

MTRA. SARA BRUNA GONZALEZ ESTRADA

FISCAL GENERAL

CP. ELIBRISO ENCINAS MENESES

OFICIAL MAYOR

CP. MARIA CUBERO PASOS PURI

DIRECTORA DE LA UNIDAD DE CONTABILIDAD



FISCALIA GENERAL DEL ESTADO DE SINALOA
ESTADO DE ACTIVIDADES
DEL 1 DE ENERO AL 31 DE MARZO DE 2022
 (Cifras en Pesos)

IC-EA-01-2203

Concepto	2022	2021
INGRESOS Y OTROS BENEFICIOS		
Ingresos de Gestión		
IMPUESTOS		
CUOTAS Y APORTACIONES DE SEGURIDAD SOCIAL		
CONTRIBUCIONES DE MEJORAS		
DERECHOS		
Productos	122,796.99	416,073.37
Aprovechamientos		
Ingresos por Venta de Bienes y Prestación de Servicios		
Participaciones, Aportaciones, Convenios, Incentivos Derivados de la Colaboración Fiscal, Fondos Distintos de Aportaciones, Transferencias, Asignaciones, Subsidios y Subvenciones, y Pensiones y Jubilaciones		
Participaciones, Aportaciones, Convenios, Incentivos Derivados de la Colaboración Fiscal y Fondos Distintos de Aportaciones		
Transferencias, Asignaciones, Subsidios y Subvenciones, y Pensiones y Jubilaciones	187,572,540.00	908,187,291.50
Otros Ingresos y Beneficios		
INGRESOS FINANCIEROS		
INCREMENTO POR VARIACIÓN DE INVENTARIOS		
DISMINUCIÓN DEL EXCESO DE ESTIMACIONES POR PÉRDIDA O DETERIORO U OBSOLESCENCIA		
DISMINUCIÓN DEL EXCESO DE PROVISIONES		
OTROS INGRESOS Y BENEFICIOS VARIOS		
Total de Ingresos y Otros Beneficios	187,695,336.99	908,603,364.87
GASTOS Y OTRAS PERDIDAS		
Gastos de Funcionamiento		
SERVICIOS PERSONALES	137,525,249.44	612,067,413.16
MATERIALES Y SUMINISTROS	6,907,507.94	52,898,974.13
SERVICIOS GENERALES	20,955,512.76	109,806,749.44
Transferencias, Asignaciones, Subsidios y Otras Ayudas		
TRANSFERENCIAS INTERNAS Y ASIGNACIONES AL SECTOR PÚBLICO		
TRANSFERENCIAS AL RESTO DEL SECTOR PÚBLICO		
SUBSIDIOS Y SUBVENCIONES		
AYUDAS SOCIALES		
PENSIONES Y JUBILACIONES		
TRANSFERENCIAS A FIDEICOMISOS, MANDATOS Y CONTRATOS ANÁLOGOS		
TRANSFERENCIAS A LA SEGURIDAD SOCIAL		
DONATIVOS		15,000.00
TRANSFERENCIAS AL EXTERIOR		
Participaciones y Aportaciones		
PARTICIPACIONES		
APORTACIONES		
CONVENIOS		
Intereses, Comisiones y Otros Gastos de la Deuda Pública		
INTERESES DE LA DEUDA PÚBLICA		
COMISIONES DE LA DEUDA PÚBLICA		
GASTOS DE LA DEUDA PÚBLICA		
COSTO POR COBERTURAS		
APOYOS FINANCIEROS		
Otros Gastos y Pérdidas Extraordinarias		
ESTIMACIONES, DEPRECIACIONES, DETERIOROS, OBSOLESCENCIA Y AMORTIZACIONES	5,966,507.05	25,294,390.93



FISCALIA GENERAL DEL ESTADO DE SINALOA
ESTADO DE ACTIVIDADES
DEL 1 DE ENERO AL 31 DE MARZO DE 2022
(Cifras en Pesos)

IC-EA-01-2203

Concepto	2022	2021
PROVISIONES		
DISMINUCIÓN DE INVENTARIOS		
AUMENTO POR INSUFICIENCIA DE ESTIMACIONES POR PÉRDIDA O DETERIORO U OBSOLESCENCIA		
AUMENTO POR INSUFICIENCIA DE PROVISIONES		
OTROS GASTOS	-0.10	-0.09
Inversión Pública		
INVERSIÓN PÚBLICA NO CAPITALIZABLE		
Total de Gastos y Otras Pérdidas	171,354,777.09	800,082,527.57
Resultados del Ejercicio (Ahorro/Desahorro)	16,340,559.90	108,520,837.30

Bajo protesta de decir verdad declaramos que los Estados Financieros y sus Notas, son razonablemente correctos y son responsabilidad del emisor

MTRA. SARA BRUNA GONZALEZ ESTRADA

LCP, ALFONSO ENCINAS MENESES

CP. MARIA CUBELLO NARISPURU

FISCAL GENERAL

OFICIAL MAYOR

DIRECTORA DE LA UNIDAD DE CONTABILIDAD



FISCALIA GENERAL DEL ESTADO DE SINALOA
ESTADO DE VARIACION EN LA HACIENDA PUBLICA
DEL 1 DE ENERO AL 31 DE MARZO DE 2022
 (Cifras en Pesos)

IC-EVHP-03-2203

Concepto	Hacienda Pública / Patrimonio Contribuido	Hacienda Pública / Patrimonio Generado de Ejercicios Anteriores	Hacienda Pública / Patrimonio Generado del Ejercicio	Exceso o Insuficiencia en la Actualización de la Hacienda Pública / Patrimonio	TOTAL
Hacienda Pública / Patrimonio Contribuido Neto de 2021	174,602,177.14				174,602,177.14
Aportaciones	0.00				0.00
Donaciones de Capital	174,602,177.14				174,602,177.14
Actualización de la Hacienda Pública/Patrimonio	0.00				0.00
Hacienda Pública / Patrimonio Generado Neto de 2021		286,854,172.84	108,520,837.30		395,375,010.14
Resultados del Ejercicio (Ahorro/Desahorro)		286,514,752.91	108,520,837.30		395,035,590.21
Resultados de Ejercicios Anteriores		0.00			0.00
Revalúos		0.00			0.00
Reservas		339,419.93			339,419.93
Rectificaciones de Resultados de Ejercicios Anteriores					
Exceso o Insuficiencia en la Actualización de la Hacienda Pública/Patrimonio Neto de 2021				0.00	0.00
Resultado por Posición Monetaria				0.00	0.00
Resultado por Tenencia de Activos no Monetarios				0.00	0.00
Hacienda Pública / Patrimonio Neto Final de 2021	174,602,177.14	286,854,172.84	108,520,837.30	0.00	569,977,187.28
Cambios en la Hacienda Pública / Patrimonio Contribuido Neto de 2022	0.00				0.00
Aportaciones	0.00				0.00
Donaciones de Capital	0.00				0.00
Actualización de la Hacienda Pública/Patrimonio	0.00				0.00
Variaciones de la Hacienda Pública / Patrimonio Generado Neto de 2022		108,634,315.48	-92,348,536.69		16,285,778.79
Resultados del Ejercicio (Ahorro/Desahorro)		108,634,315.48	16,340,559.90		124,974,875.38
Resultados de Ejercicios Anteriores			-108,520,837.30		113,478.18
Revalúos			0.00		0.00
Reservas			0.00		0.00
Rectificaciones de Resultados de Ejercicios Anteriores			-168,259.29		-168,259.29
Cambios en el Exceso o Insuficiencia en la Actualización de la Hacienda Pública/Patrimonio Neto de 2022				0.00	0.00
Resultado por Posición Monetaria				0.00	0.00
Resultado por Tenencia de Activos no Monetarios				0.00	0.00
Hacienda Pública / Patrimonio Neto Final de 2022	174,602,177.14	395,488,488.32	16,172,300.61	0.00	586,262,966.07

Bajo protesta de decir verdad declaramos que los Estados Financieros y sus notas, son razonablemente correctos y son responsabilidad del emisor.

MTRA. SARA BRUNA QUIRÓNEZ ESTRADA

FISCAL GENERAL

CP. ALFONSO ENCINAS MENESES

OFICIAL MAYOR

CP. MARIA CUBEDO MARRASQUIN

DIRECTORA DE LA UNIDAD DE CONTABILIDAD



FISCALIA GENERAL DEL ESTADO DE SINALOA
ESTADO DE CAMBIOS EN LA SITUACION FINANCIERA
DEL 1 DE ENERO AL 31 DE MARZO DE 2022
(Cifras en Pesos)

IC-ECSF-04-2203

	Origen	Aplicación
ACTIVO		9,000,685.21
ACTIVO CIRCULANTE		13,953,648.19
EFFECTIVO Y EQUIVALENTES		13,675,955.60
DERECHOS A RECIBIR EFECTIVO O EQUIVALENTES		227,375.62
DERECHOS A RECIBIR BIENES O SERVICIOS		50,506.97
INVENTARIOS		
ALMACENES		
ESTIMACIÓN POR PÉRDIDA O DETERIORO DE ACTIVOS CIRCULANTES		
OTROS ACTIVOS CIRCULANTES		
ACTIVO NO CIRCULANTE	4,953,162.98	
INVERSIONES FINANCIERAS A LARGO PLAZO		
DERECHOS A RECIBIR EFECTIVO O EQUIVALENTES A LARGO PLAZO		
BIENES INMUEBLES, INFRAESTRUCTURA Y CONSTRUCCIONES EN PROCESO		
BIENES MUEBLES		6,927,334.29
ACTIVOS INTANGIBLES		
DEPRECIACIÓN, DETERIORO Y AMORTIZACIÓN ACUMULADA DE BIENES	12,590,497.27	
ACTIVOS DIFERIDOS		710,000.00
ESTIMACIÓN POR PÉRDIDA O DETERIORO DE ACTIVOS NO CIRCULANTES		
OTROS ACTIVOS NO CIRCULANTES		
PASIVO		7,285,093.58
PASIVO CIRCULANTE		7,285,093.58
CUENTAS POR PAGAR A CORTO PLAZO		7,209,093.58
DOCUMENTOS POR PAGAR A CORTO PLAZO		
PORCIÓN A CORTO PLAZO DE LA DEUDA PÚBLICA A LARGO PLAZO		
TÍTULOS Y VALORES A CORTO PLAZO		
PASIVOS DIFERIDOS A CORTO PLAZO		
FONDOS Y BIENES DE TERCEROS EN GARANTÍA Y/O ADMINISTRACIÓN A CORTO PLAZO		
PROVISIONES A CORTO PLAZO		
OTROS PASIVOS A CORTO PLAZO		76,000.00
PASIVO NO CIRCULANTE		
CUENTAS POR PAGAR A LARGO PLAZO		
DOCUMENTOS POR PAGAR A LARGO PLAZO		
DEUDA PÚBLICA A LARGO PLAZO		
PASIVOS DIFERIDOS A LARGO PLAZO		
FONDOS Y BIENES DE TERCEROS EN GARANTÍA Y/O ADMINISTRACIÓN A LARGO PLAZO		
PROVISIONES A LARGO PLAZO		
HACIENDA PÚBLICA/PATRIMONIO	16,285,778.79	
HACIENDA PÚBLICA/PATRIMONIO CONTRIBUIDO		
APORTACIONES		
DONACIONES DE CAPITAL		
ACTUALIZACIÓN DE LA HACIENDA PÚBLICA/PATRIMONIO		
HACIENDA PÚBLICA/PATRIMONIO GENERADO	16,285,778.79	
Resultados del Ejercicio (Ahorro/Desahorro)		
RESULTADOS DE EJERCICIOS ANTERIORES	108,634,315.48	
REVALÚOS		
RESERVAS		
RECTIFICACIONES DE RESULTADOS DE EJERCICIOS ANTERIORES		168,259.29
EXCESO O INSUFICIENCIA EN LA ACTUALIZACIÓN DE LA HACIENDA PÚBLICA/PATRIMONIO		
RESULTADO POR POSICIÓN MONETARIA		
RESULTADO POR TENENCIA DE ACTIVOS NO MONETARIOS		

Bajo protesta de decir verdad declaramos que los Estados Financieros y sus notas, son razonablemente correctos y son responsabilidad del emisor.

MTRA. SARA BRUNA QUIROGA ESTEBAN

FISCAL GENERAL

CCP. ALFONSO ENCINAS MENESES

OFICIAL MAYOR

CP. MARIA CUEVA HERNANDEZ

DIRECTORA DE LA UNIDAD DE CONTABILIDAD



FISCALIA GENERAL DEL ESTADO DE SINALOA
ESTADO ANALITICO DE LA DEUDA Y OTROS PASIVOS
DEL 1 DE ENERO AL 31 DE MARZO DE 2022
(Cifras en Pesos)

IC-EADOP-09-220103

Denominación de las Deudas	Moneda de Contratación	Institución o País Acreedor	Saldo Inicial del Periodo	Saldo Final del Periodo
DEUDA PÚBLICA				
Corto Plazo				
Deuda Interna				
Instituciones de Crédito	Pesos	México	0.00	0.00
Títulos y Valores	Pesos	México	0.00	0.00
Arrendamientos Financieros	Pesos	México	0.00	0.00
Deuda Externa				
Organismos Financieros Internacionales	Pesos	México	0.00	0.00
Deuda Bilateral	Pesos	México	0.00	0.00
Títulos y Valores	Pesos	México	0.00	0.00
Arrendamientos Financieros	Pesos	México	0.00	0.00
Subtotal de Deuda Pública a Corto Plazo			0.00	0.00
Largo Plazo				
Deuda Interna				
Instituciones de Crédito	Pesos	México	0.00	0.00
Títulos y Valores	Pesos	México	0.00	0.00
Arrendamientos Financieros	Pesos	México	0.00	0.00
Deuda Externa				
Organismos Financieros Internacionales	Pesos	México	0.00	0.00
Deuda Bilateral	Pesos	México	0.00	0.00
Títulos y Valores	Pesos	México	0.00	0.00
Arrendamientos Financieros	Pesos	México	0.00	0.00
Subtotal de Deuda Pública a Largo Plazo			0.00	0.00
Total de Otros Pasivos			42,047,016.41	34,761,922.83
Total de Deuda Pública y Otros Pasivos			42,047,016.41	34,761,922.83

Bajo protesta de decir verdad declaramos que los Estados Financieros y sus notas, son razonablemente correctos y son responsabilidad del emisor.

MTRA. SARA BRUNA QUIRÓNEZ ESTRADA

FISCAL GENERAL

LCP. ALONSO ENCINAS MENESES

OFICIAL MAYOR

CP. MARIA CUSTODIA MANGUERRA

DIRECTORA DE LA UNIDAD DE CONTABILIDAD



FISCALIA GENERAL DEL ESTADO DE SINALOA
ESTADO ANALITICO DEL ACTIVO
DEL 1 DE ENERO AL 31 DE MARZO DE 2022
(Cifras en Pesos)

IC-EAA-08-220103

Concepto	Saldo Inicial	Cargos del Periodo	Abonos del Periodo	Saldo Final	Variación del Periodo
ACTIVO	612,024,203.69	600,707,945.06	591,707,259.85	621,024,888.90	9,000,685.21
ACTIVO CIRCULANTE	552,420,893.96	606,349,522.66	592,395,674.47	566,374,742.15	13,953,848.19
EFFECTIVO Y EQUIVALENTES	86,967,690.96	418,356,188.19	404,680,222.59	100,643,656.56	13,675,965.60
DERECHOS A RECIBIR EFFECTIVO O EQUIVALENTES	465,377,160.02	187,994,907.12	187,707,531.50	465,604,535.64	227,375.62
DERECHOS A RECIBIR BIENES O SERVICIOS	76,042.98	58,427.35	7,920.38	126,549.95	50,506.97
INVENTARIOS	0.00	0.00	0.00	0.00	0.00
ALMACENES	0.00	0.00	0.00	0.00	0.00
ESTIMACIÓN POR PÉRDIDA O DETERIORO DE ACTIVOS CIRCULANTES	0.00	0.00	0.00	0.00	0.00
OTROS ACTIVOS CIRCULANTES	0.00	0.00	0.00	0.00	0.00
ACTIVO NO CIRCULANTE	59,603,309.73	-5,641,577.60	-688,414.62	54,650,146.75	-4,953,162.98
INVERSIONES FINANCIERAS A LARGO PLAZO	0.00	0.00	0.00	0.00	0.00
DERECHOS A RECIBIR EFFECTIVO O EQUIVALENTES A LARGO PLAZO	0.00	0.00	0.00	0.00	0.00
BIENES INMUEBLES, INFRAESTRUCTURA Y CONSTRUCCIONES EN PROCESO	0.00	0.00	0.00	0.00	0.00
BIENES MUEBLES	425,879,390.92	303,344.07	-6,623,990.22	432,806,725.21	6,927,334.29
ACTIVOS INTANGIBLES	48,081,074.08	0.00	0.00	48,081,074.08	0.00
DEPRECIACIÓN, DETERIORO Y AMORTIZACIÓN ACUMULADA DE BIENES	-414,480,777.03	-6,654,921.67	3,935,575.60	-417,071,274.30	-12,590,497.27
ACTIVOS DIFERIDOS	123,621.76	710,000.00	0.00	833,621.76	710,000.00
ESTIMACIÓN POR PÉRDIDA O DETERIORO DE ACTIVOS NO CIRCULANTES	0.00	0.00	0.00	0.00	0.00
OTROS ACTIVOS NO CIRCULANTES	0.00	0.00	0.00	0.00	0.00

Bajo protesta de decir verdad declaramos que los Estados Financieros y sus notas, son razonablemente correctos y son responsabilidad del emisor.

MTRA. SARA BRUNA QUEJÓN ESTRADA

FISCAL GENERAL

LCP. ALFONSO ENCINAS MENESES

OFICIAL MAYOR

CP. MARIA CUBEDO HERNANDEZ

DIRECTORA DE LA UNIDAD DE CONTABILIDAD



FISCALIA GENERAL DEL ESTADO DE SINALOA
ESTADO DE FLUJOS DE EFECTIVO
DEL 1 DE ENERO AL 31 DE MARZO DE 2022
(Cifras en Pesos)

IC-EFE-05-2203

CONCEPTO	2022	2021
Flujos de Efectivo de las Actividades de Operación		
Origen	187,695,336.99	908,603,364.87
Impuestos	0.00	0.00
Cuotas y Aportaciones de Seguridad Social	0.00	0.00
Contribuciones de mejoras	0.00	0.00
Derechos	0.00	0.00
Productos	122,796.99	416,073.37
Aprovechamientos	0.00	0.00
Ingresos por Venta de Bienes y Prestación de Servicios	0.00	0.00
Participaciones, Aportaciones, Convenios, Incentivos Derivados de la Colaboración Fiscal y Fondos Distintos de Aportaciones	0.00	0.00
Transferencias, Asignaciones, Subsidios y Subvenciones, y Pensiones y Jubilaciones	187,572,540.00	908,187,291.50
Otros Orígenes de Operación	0.00	0.00
Aplicación	171,354,777.09	800,082,527.57
Servicios Personales	137,525,249.44	612,067,413.18
Materiales y Suministros	6,907,507.94	52,896,974.13
Servicios Generales	20,955,512.78	109,806,749.44
Transferencias Internas y Asignaciones al Sector Público	0.00	0.00
Transferencias al resto del Sector Público	0.00	0.00
Subsidios y Subvenciones	0.00	0.00
Ayudas Sociales	0.00	0.00
Pensiones y Jubilaciones	0.00	0.00
Transferencias a Fideicomisos, Mandatos y Contratos Análogos	0.00	0.00
Transferencias a la Seguridad Social	0.00	0.00
Donativos	0.00	15,000.00
Transferencias al Exterior	0.00	0.00
Participaciones	0.00	0.00
Aportaciones	0.00	0.00
Convenios	0.00	0.00
Otras Aplicaciones de Operación	5,966,506.95	25,294,390.84
Flujos netos de Efectivo por Actividades de Operación	16,340,559.90	108,520,837.30
Flujos de Efectivo de las Actividades de Inversión		
Origen	107,790,862.57	242,482,140.26
Bienes Inmuebles, Infraestructura y Construcciones en Proceso	0.00	0.00
Bienes Muebles	-6,623,990.22	47,557,449.27
Otros Orígenes de Inversión	114,414,852.79	194,924,690.99
Aplicación	102,892,480.79	247,056,296.97
Bienes Inmuebles, Infraestructura y Construcciones en Proceso	0.00	0.00
Bienes Muebles	303,344.07	7,443,481.60
Otras Aplicaciones de Inversión	102,589,136.63	239,612,815.37
Flujos netos de Efectivo por Actividades de Inversión	4,898,381.87	-4,574,156.71
Flujo de Efectivo de las Actividades de Financiamiento		
Origen	351,964,333.06	1,554,809,567.53
Endeudamiento Neto	0.00	0.00
Interno	0.00	0.00
Externo	0.00	0.00
Otros Orígenes de Financiamiento	351,964,333.06	1,554,809,567.53
Aplicación	359,527,309.23	1,711,465,093.71
Servicios de la Deuda	0.00	0.00
Interno	0.00	0.00
Externo	0.00	0.00
Otras Aplicaciones de Financiamiento	359,527,309.23	1,711,465,093.71
Flujos Netos de Efectivo por Actividades de Financiamiento	-7,562,976.17	-156,655,526.18
Incremento/Disminución Neta en el Efectivo y Equivalentes al Efectivo	13,675,965.60	-52,708,845.59
Efectivo y Equivalentes al Efectivo al Inicio del Ejercicio	86,967,690.96	139,676,536.55
Efectivo y Equivalentes al Efectivo al Final del Ejercicio	100,643,656.56	86,967,690.96

Bajo protesta de decir verdad declaramos que los Estados Financieros y sus notas, son razonablemente correctos y son responsabilidad del emisor.

MTRA. SARA BEUNA GUINONEZ ESTRADA

LCP ALFONSO ENCINAS MENESES

CP. MARIA COBEDO HARISPURU

FISCAL GENERAL

OFICIAL MAYOR

DIRECTORA DE LA UNIDAD DE
CONTABILIDAD



FISCALIA GENERAL DEL ESTADO DE SINALOA
INFORMES SOBRE PASIVOS CONTINGENTES
DEL 1 DE ENERO AL 31 DE MARZO DE 2022

IC-IPC-07-2203

CONCEPTO

DESCRIPCION

TOTAL DE PASIVOS CONTINGENTES

DE CONFORMIDAD CON EL ARTÍCULO 46 FRACCIÓN I, INCISO F DE LA LGCG, SE MANIFIESTA QUE NO SE CUENTA CON PASIVOS CONTINGENTES

Bajo protesta de decir verdad declaramos que los Estados Financieros y sus notas, son razonablemente correctos y son responsabilidad del emisor.

MTRA. SARA BRUNA QUIRÓN ESTRADA

FISCAL GENERAL

LCP ALFONSO ENCINAS MENESES

OFICIAL MAYOR

CP. MARIA CUBEDO MARISURU

DIRECTORA DE LA UNIDAD DE
CONTABILIDAD



FISCALÍA GENERAL DEL ESTADO DE SINALOA
NOTAS A LOS ESTADOS FINANCIEROS
AL 31 DE MARZO DE 2022
a) NOTAS DE DESGLOSE
(Cifras en Pesos)

IC-NEF-06-2203

I) Notas al Estado de Situación Financiera

Activo

1) Efectivo y Equivalentes

Descripción	2022	2021
EFFECTIVO	215,000.14	185,000.14
BANCOS/TESORERÍA	100,428,656.42	86,782,690.82

2) Derechos a Recibir Efectivo y Equivalentes y Bienes o Servicios a Recibir

Descripción	2022	2021
CUENTAS POR COBRAR A CORTO PLAZO	465,341,969.64	465,049,469.64
DEUDORES DIVERSOS POR COBRAR A CORTO PLAZO	216,031.42	123,646.93
INGRESOS POR RECUPERAR A CORTO PLAZO	0.00	0.00
OTROS DERECHOS A RECIBIR EFECTIVO O EQUIVALENTES A CORTO PLAZO	46,534.58	204,043.45

3) Bienes Disponibles para su Transformación o Consumo (Inventarios)

4) Inversiones Financieras

5) Bienes Muebles, Inmuebles e Intangibles

Descripción	2022	2021
MOBILIARIO Y EQUIPO DE ADMINISTRACIÓN	176,529,421.09	187,392,193.85
MOBILIARIO Y EQUIPO EDUCACIONAL Y RECREATIVO	7,677,755.77	9,396,225.96
EQUIPO E INSTRUMENTAL MÉDICO Y DE LABORATORIO	26,223,200.05	26,519,476.92
VEHÍCULOS Y EQUIPO DE TRANSPORTE	152,369,612.75	130,377,894.40
EQUIPO DE DEFENSA Y SEGURIDAD	22,736,283.32	23,322,549.70
MAQUINARIA, OTROS EQUIPOS Y HERRAMIENTAS	47,270,452.23	48,871,050.09

6) Estimaciones y Deterioros

Descripción	2022	2021
DEPRECIACIÓN ACUMULADA DE BIENES MUEBLES	404,604,090.15	395,596,384.85
AMORTIZACIÓN ACUMULADA DE ACTIVOS INTANGIBLES	22,467,184.15	18,884,392.18

7) Otros Activos

Pasivo

1) Cuentas por Pagar a Corto Plazo

Descripción	2022	2021
SERVICIOS PERSONALES POR PAGAR A CORTO PLAZO	519.77	519.77
PROVEEDORES POR PAGAR A CORTO PLAZO	11,836,288.74	6,257,213.50
RETENCIONES Y CONTRIBUCIONES POR PAGAR A CORTO PLAZO	14,373,636.23	25,264,197.10
OTRAS CUENTAS POR PAGAR A CORTO PLAZO	666,435.49	564,043.44
INGRESOS POR CLASIFICAR	2,205.95	2,205.95
OTROS PASIVOS CIRCULANTES	7,882,836.65	7,958,836.65

2) Cuentas por Pagar a Largo Plazo

II) Notas al Estado de Actividades

Ingresos de Gestión

1) Ingresos Presupuestales

Descripción	2022	2021
Productos	122,796.99	416,073.37
Transferencias y Asignaciones	187,572,540.00	906,187,291.50

2) Otros Ingresos

Gastos y Otras Perdidas

1) Gastos Presupuestales

Descripción	2022	2021
REMUNERACIONES AL PERSONAL DE CARÁCTER PERMANENTE	21,666,424.23	81,714,122.27
REMUNERACIONES AL PERSONAL DE CARÁCTER TRANSITORIO	47,200.00	576,394.34
REMUNERACIONES ADICIONALES Y ESPECIALES	68,539,100.48	329,887,777.76
SEGURIDAD SOCIAL	10,439,818.44	46,983,936.53
OTRAS PRESTACIONES SOCIALES Y ECONÓMICAS	18,540,127.46	74,420,490.95
PAGO DE ESTÍMULOS A SERVIDORES PÚBLICOS	18,292,578.83	78,484,691.31
MATERIALES DE ADMINISTRACIÓN, EMISIÓN DE DOCUMENTOS Y ARTÍCULOS OFICIALES	1,826,995.46	9,267,399.89
ALIMENTOS Y UTENSILIOS	694,539.05	5,267,544.47
MATERIALES Y ARTÍCULOS DE CONSTRUCCIÓN Y DE REPARACIÓN	17,811.67	81,606.62
PRODUCTOS QUÍMICOS, FARMACÉUTICOS Y DE LABORATORIO	107,501.67	2,708,110.56
COMBUSTIBLES, LUBRICANTES Y ADITIVOS	4,069,782.05	34,528,735.60
VESTUARIO, BLANCOS, PRENDAS DE PROTECCIÓN Y ARTÍCULOS DEPORTIVOS	2,959.62	458,629.22
HERRAMIENTAS, REFACCIONES Y ACCESORIOS MENORES	187,918.42	586,947.77
SERVICIOS BÁSICOS	3,418,944.70	16,657,241.26
SERVICIOS DE ARRENDAMIENTO	6,258,273.39	25,557,379.07
SERVICIOS PROFESIONALES, CIENTÍFICOS Y TÉCNICOS Y OTROS SERVICIOS	1,533,250.37	19,968,587.18
SERVICIOS FINANCIEROS, BANCARIOS Y COMERCIALES	334,960.44	3,201,161.08
SERVICIOS DE INSTALACIÓN, REPARACIÓN, MANTENIMIENTO Y CONSERVACIÓN	4,873,978.78	25,897,369.50
SERVICIOS DE COMUNICACIÓN SOCIAL Y PUBLICIDAD	0.00	1,289,494.28
SERVICIOS DE TRASLADO Y VIÁTICOS	383,272.32	1,823,961.99
SERVICIOS OFICIALES	0.00	52,858.79
OTROS SERVICIOS GENERALES	4,152,832.76	15,358,696.29
DONATIVOS A INSTITUCIONES SIN FINES DE LUCRO	0.00	15,000.00

2) Otros Gastos

Descripción	2022	2021
DEPRECIACIÓN DE BIENES MUEBLES	2,352,783.63	11,554,919.26
AMORTIZACIÓN DE ACTIVOS INTANGIBLES	3,582,791.97	13,722,168.02
DISMINUCIÓN DE BIENES POR PÉRDIDA, OBSOLESCENCIA Y DETERIORO	30,931.45	17,303.65
BONIFICACIONES Y DESCUENTOS OTORGADOS	0.00	-0.04
OTROS GASTOS VARIOS	-0.10	-0.05

III) Notas al Estado de Variación de la Hacienda Pública

Descripción	2022	2021
HACIENDA PÚBLICA/PATRIMONIO CONTRIBUIDO	174,602,177.14	174,602,177.14
DONACIONES DE CAPITAL	174,602,177.14	174,602,177.14
HACIENDA PÚBLICA/PATRIMONIO GENERADO	395,320,229.03	286,854,172.84
Resultados del Ejercicio (Ahorro/Desahorro)	16,340,559.90	108,520,837.30
RESULTADOS DE EJERCICIOS ANTERIORES	395,149,068.39	286,514,752.91
RECTIFICACIONES DE RESULTADOS DE EJERCICIOS ANTERIORES	171,160.64	339,419.93

IV) Notas al Estado de Flujos de Efectivo

1) Efectivo y Equivalentes

Descripción	2022	2021
EFFECTIVO	215,000.14	185,000.14
BANCOS/TESORERÍA	100,428,656.42	86,782,690.82

2) Adquisición de Bienes Muebles e Inmuebles

Descripción	
BIENES MUEBLES	303,344.07
MOBILIARIO Y EQUIPO DE ADMINISTRACIÓN	303,344.07
MOBILIARIO Y EQUIPO EDUCACIONAL Y RECREATIVO	0.00
EQUIPO E INSTRUMENTAL MÉDICO Y DE LABORATORIO	0.00
VEHÍCULOS Y EQUIPO DE TRANSPORTE	0.00
EQUIPO DE DEFENSA Y SEGURIDAD	0.00
MAQUINARIA, OTROS EQUIPOS Y HERRAMIENTAS	0.00

3) Conciliación de los Flujos de Efectivo Netos de las Actividades de Operación y la cuenta de Ahorro/Desahorro

Descripción	2022	2021
Ahoro/Desahorro antes de rubros Extraordinarios	10,374,052.95	83,228,446.46
OTROS GASTOS Y PERDIDAS EXTRAORDINARIAS	5,966,506.95	25,294,390.84
ESTIMACIONES, DEPRECIACIONES, DETERIOROS, OBSOLESCENCIA Y AMORTIZACIONES	5,966,507.05	25,294,390.93
DEPRECIACIÓN DE BIENES MUEBLES	2,352,783.63	11,554,919.26
AMORTIZACIÓN DE ACTIVOS INTANGIBLES	3,582,791.97	13,722,168.02
DISMINUCIÓN DE BIENES POR PÉRDIDA, OBSOLESCENCIA Y DETERIORO	30,931.45	17,303.65
OTROS GASTOS	-0.10	-0.09
BONIFICACIONES Y DESCUENTOS OTORGADOS	0.00	-0.04
OTROS GASTOS VARIOS	-0.10	-0.06

V) Conciliación Presupuestaria y Contable

1) Conciliación entre los Ingresos Presupuestarios y Contables

1. Ingresos Presupuestarios	187,695,336.99
2. Más Ingresos contables no presupuestarios	0.00
2.1 Ingresos Financieros	0.00
2.2 Incremento por Variación de Inventarios	0.00
2.3 Disminución del Exceso de Estimaciones por Pérdida o Deterioro u Obsolescencia	0.00
2.4 Disminución del Exceso de Provisiones	0.00
2.5 Otros Ingresos y Beneficios Varios	0.00
2.6 Otros Ingresos Contables No Presupuestarios	0.00
3. Menos Ingresos Presupuestarios No Contables	0.00
3.1 Aprovechamientos Patrimoniales	0.00
3.2 Ingresos Derivados de Financiamientos	0.00
3.3 Otros Ingresos Presupuestarios No Contables	0.00
Ingresos Contables (4 = 1 + 2 - 3)	187,695,336.99

Bajo protesta de decir verdad declaramos que los Estados Financieros y sus Notas, son razonablemente correctos y son responsabilidad del emisor

MTRA. SARA BRUNA QUIRÓNEZ ESTRADA

FISCAL GENERAL

LCP. ALFONSO ENCINAS MENESES

OFICIAL MAYOR

CP. MARÍA CUBEDÓ HERNÁNDEZ

DIRECTORA DE LA UNIDAD DE CONTABILIDAD

2) Conciliación entre los Egresos Presupuestarios y Contables

1. Total de egresos (presupuestarios)	165,691,614.21
2. Menos egresos presupuestarios no contables	303,344.07
2.1 Materias Primas y Materiales de Producción y Comercialización	0.00
2.2 Materiales y Suministros	0.00
2.3 Mobiliario y Equipo de Administración	303,344.07
2.4 Mobiliario y Equipo Educacional y Recreativo	0.00
2.5 Equipo e Instrumental Médico y de Laboratorio	0.00
2.6 Vehículos y Equipo de Transporte	0.00
2.7 Equipo de Defensa y Seguridad	0.00
2.8 Maquinaria, Otros Equipos y Herramientas	0.00
2.9 Activos Biológicos	0.00
2.10 Bienes Inmuebles	0.00
2.11 Activos Intangibles	0.00
2.12 Obra Pública en Bienes de Dominio Público	0.00
2.13 Obra Pública en Bienes Propios	0.00
2.14 Acciones y Participaciones de Capital	0.00
2.15 Compra de Títulos y Valores	0.00
2.16 Concesión de Préstamos	0.00
2.17 Inversiones en Fideicomisos, Mandatos y Otros Análogos	0.00
2.18 Provisiones para Contingencias y Otras Erogaciones Especiales	0.00
2.19 Amortización de la Deuda Pública	0.00
2.20 Adeudos de Ejercicios Fiscales Anteriores (ADEFAS)	0.00
2.21 Otros Egresos Presupuestarios No Contables	0.00
3. Más gastos contables no presupuestales	5,966,506.95
3.1 Estimaciones, Depreciaciones, Deterioros, Obsolescencia y Amortizaciones	5,966,507.05
3.2 Provisiones	0.00
3.3 Disminución de Inventarios	0.00
3.4 Aumento por Insuficiencia de Estimaciones por Pérdida o Deterioro u Obsolescencia	0.00
3.5 Aumento por Insuficiencia de Provisiones	0.00
3.6 Otros Gastos	-0.10
3.7 Otros Gastos Contables No Presupuestarios	0.00
4. Total de Gasto Contable (4 = 1 - 2 + 3)	171,354,777.09

Bajo protesta de decir verdad declaramos que los Estados Financieros y sus Notas, son razonablemente correctos y son responsabilidad del emisor

MTRA. SARA BRUNA QUIRÓNEZ ESTRADA



FISCAL GENERAL

LCF. ALFONSO ENCINAS MENESES



OFICIAL MAYOR

CP. MARIA CUBILLO MANSURU



DIRECTORA DE LA UNIDAD DE CONTABILIDAD

b) NOTAS DE MEMORIA (CUENTAS DE ORDEN)

a) CUENTAS DE ORDEN DEUDORAS

7110	VALORES EN CUSTODIA	9,915,585.80
7710	FONDOS FEDERALES ASIGNADOS	502,240.19
8110	LEY DE INGRESOS ESTIMADA	911,798,017.00
8130	MODIFICACIONES A LA LEY DE INGRESOS ESTIMADA	485,753.11
8220	PRESUPUESTO DE EGRESOS POR EJERCER	746,373,163.03
8240	PRESUPUESTO DE EGRESOS COMPROMETIDO	218,992.67
8250	PRESUPUESTO DE EGRESOS DEVENGADO	7,538,986.98
8270	PRESUPUESTO DE EGRESOS PAGADO	158,152,627.23

CUENTAS DE ORDEN ACREEDORAS

7120	CUSTODIA DE VALORES	9,915,585.80
7720	ASIGNACION DE FONDOS FEDERALES	502,240.19
8120	LEY DE INGRESOS POR EJECUTAR	724,588,433.12
8140	LEY DE INGRESOS DEVENGADA	292,500.00
8150	LEY DE INGRESOS RECAUDADA	167,402,836.99
8210	PRESUPUESTO DE EGRESOS APROBADO	911,798,017.00
8230	MODIFICACIONES AL PRESUPUESTO DE EGRESOS APROBADO	485,753.11

Bajo protesta de decir verdad declaramos que los Estados Financieros y sus notas, son razonablemente correctos y son responsabilidad del emisor.

MTRA. SARA BRUNA QUIRÓNEZ ESTRADA

FISCAL GENERAL

LCP. ALONSO ENCINAS MENESES

OFICIAL MAYOR

CP. MARIA CLEBER HARISPURU

DIRECTORA DE LA UNIDAD DE CONTABILIDAD

NOTAS DE GESTIÓN ADMINISTRATIVA

1. Introducción

Los Estados Financieros de los entes públicos, proveen de información financiera a los principales usuarios de la misma, al Congreso y a los ciudadanos.

El objetivo del presente documento es la revelación del contexto y de los aspectos económicos-financieros más relevantes que influyeron en las decisiones del período, y que deberán ser considerados en la elaboración de los estados financieros para la mayor comprensión de los mismos y sus particularidades.

De esta manera, se informa y explica la respuesta del gobierno a las condiciones relacionadas con la información financiera de cada período de gestión; además, de exponer aquellas políticas que podrían afectar la toma de decisiones en períodos posteriores.

2. Panorama Económico y Financiero

La Fiscalía General del Estado de Sinaloa administra la estructura presupuestal correspondiente a los gastos operativos de materiales e insumos, así como servicios y activos fijos. Esto corresponde a lo que presupuestalmente se maneja como capítulos 1000, 2000, 3000 y 5000. Debido a que su origen se da de la descentralización de la Procuraduría General de Justicia del Estado y su transformación a un órgano autónomo constitucional como Fiscalía, el rubro de nóminas, conocido como capítulo 1000 se importó en atención al esquema de pago que ejercía la Dirección de Recursos Humanos de la Secretaría de Administración y Finanzas. Para el ejercicio actual se espera un cierre sin adeudos de ejercicios anteriores y una cartera de proveedores media debido al atraso en las transferencias que el ente recibe de la Secretaría de Administración y Finanzas de Gobierno del Estado de Sinaloa.

Por decreto de Ley el ejercicio fiscal 2022 contempla una reasignación presupuestal desde el ejercicio 2019 por \$7'000,000.00 para la implementación del "Protocolo Alba" con cargo al mismo presupuesto sin que esto represente un incremento al mismo.

Al 1er. Trimestre de 2022 se cuentan con ministraciones pendientes de pago por parte de Gobierno del Estado en el orden de \$465,049,469.64 de las cuales \$13'196,354.15 corresponden al ejercicio 2017, \$167'787,227.76 son del ejercicio 2018, \$40'146,615.00 corresponden al ejercicio 2019, \$150'034,265.73 corresponden al ejercicio 2020, \$93'885,007 del ejercicio 2021 y \$292,500 al ejercicio actual.

3. Autorización e Historia

El 6 de febrero de 2017 bajo el mandato del C. Lic. Quirino Ordaz Coppel, Gobernador Constitucional del Estado de Sinaloa, concretó la reforma a la Constitución del Estado con el Artículo 76 en el que establece que El Ministerio Público, como representante de la sociedad, se organiza en una Fiscalía General del Estado. Como órgano público autónomo, dotado de personalidad jurídica de patrimonio propio y capacidad para decidir para el ejercicio de su presupuesto, promotor, respetuoso, protector y garante de los derechos humanos, se regirá en su actuación por los principios de constitucionalidad, debido proceso, buena fe, autonomía, legalidad, objetividad, eficiencia, profesionalismo, honradez y respeto a la dignidad humana.

El día 11 de noviembre de 2021, mediante Acuerdo No. 39 del H. Congreso del Estado, publicado en el periódico "El Estado de Sinaloa", se elige y nombra Fiscal General del Estado de Sinaloa, a la ciudadana Mtra. Sara Bruna Quiñonez Estrada, por un período de siete años.

El día 8 de septiembre de 2017, mediante Decreto No. 247 del H. Congreso del Estado, publicado en el periódico "El Estado de Sinaloa", se da a conocer la Ley Orgánica de la Fiscalía General del Estado de Sinaloa.

El día 18 de febrero de 2019, mediante Decreto No. 021 del H. Congreso del Estado, publicado en el periódico "El Estado de Sinaloa", se da a conocer el Reglamento de la Ley Orgánica de la Fiscalía General del Estado de Sinaloa.

4. Organización y Objeto Social

a) Objeto social

La investigación de los delitos del orden común cometidos en el territorio del Estado de Sinaloa y de manera exclusiva, el ejercicio de la acción penal ante los tribunales, salvo los casos previstos en la Ley; asimismo intervendrá en todos los asuntos que esta Ley u otras leyes al respecto establezcan.

b) Principal actividad

Procuración de Justicia.

c) Ejercicio fiscal

Ejercicio 2022

d) Régimen jurídico

Persona Moral sin Fines de Lucro.

e) Consideraciones fiscales del ente: revelar el tipo de contribuciones que esté obligado a pagar o retener.

Ente obligado al pago de retenciones de ISR e IVA de servicios profesionales.

f) Estructura organizacional básica



FISCALÍA GENERAL DEL ESTADO DE SINALOA ORGANIGRAMA INSTITUCIONAL

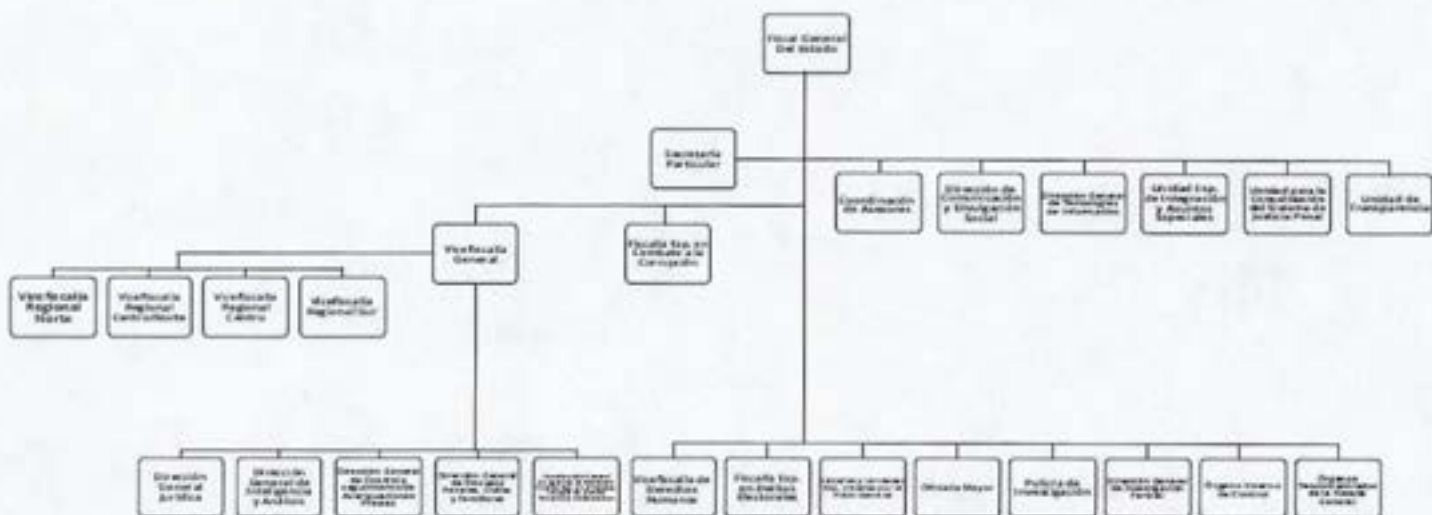

5. Bases de Preparación de los Estados Financieros

Los Estados Financieros contables y presupuestales se hacen de acuerdo a las normas y formatos emitidos por el CONAC.

La Fiscalía General del Estado de Sinaloa maneja un SCG apegado a los Postulados Básicos de Contabilidad Gubernamental.

6. Políticas de Contabilidad Significativas

El ente no realiza actualización al valor de los activos, pasivos y hacienda pública. No realizamos operaciones con el extranjero. No contamos con inversiones en acciones de compañías. No manejamos inventarios. No manejamos ningún tipo de provisión salarial o ninguna otra partida ni reservas debido a que aún no contamos con la administración completa de las plazas de nóminas en el ente y se encuentra en proceso la importación de las plazas de confianza vacantes.

7. Posición en Moneda Extranjera y Protección por Riesgo Cambiario

El ente no cuenta con activos o pasivos en moneda extranjera.

8. Reporte Analítico del Activo

Los porcentajes de depreciación, deterioro o amortización utilizados en los activos son:

a. Muebles de Oficina y Estantería:	10.00%
b. Equipo de Cómputo y de Tecnologías de Información:	33.33%
c. Vehículos y Equipo de Transporte:	20.00%
d. Equipo de Defensa y Seguridad:	10.00%
e. Equipo de Comunicación y Telecomunicación:	33.33%

La Fiscalía aún no cuenta con la propiedad legal de sus construcciones o edificios ya que se está en proceso de que se protocolicen las actas de la cesión de los bienes inmuebles por parte de Gobierno del Estado al Ente.

9. Reporte de la Recaudación

El ente no realiza ningún tipo de recaudación. Todos nuestros servicios son gratuitos.

10. Información sobre la Deuda y el Reporte Analítico de la Deuda

El ente no maneja deuda a largo plazo. La deuda a corto plazo está integrada por el saldo de proveedores e impuestos por pagar.

11. Proceso de Mejora

Contamos con los siguientes manuales:

- Manual de Normas de Operación para el Ejercicio del Gasto de Viáticos y Pasajes de la Fiscalía General del Estado.
- Manual de Contabilidad Gubernamental.
- Manual de Compensación Eventual.
- Manual de Gastos de Seguridad.
- Manual de Procedimientos de Adquisiciones, Arrendamientos y Servicios de la Fiscalía General del Estado de Sinaloa.

Contamos con los siguientes instructivos:

- Lineamientos del Parque Vehicular.
- Lineamientos para Caja Chica.
- Lineamientos para Viáticos.
- Lineamientos para los Bienes Muebles.
- Lineamientos de Seguridad y Vigilancia.
- Lineamientos para la Gestión de Pensión del Personal Policiaco.
- Lineamientos para la Administración de Combustible.

La Fiscalía General del Estado de Sinaloa, sigue una filosofía de optimizar y reutilizar recursos materiales en pro de una austeridad inteligente. Maneja una política de pagos oportunos que le permite un gasto eficiente sin la necesidad de manejar voluminosos almacenes de insumos al interior del Ente.

Bajo protesta de decir verdad declaramos que los Estados Financieros y sus Notas, son razonablemente correctos y son responsabilidad del emisor

MTRA. SARA BRUNA QUIÑONEZ
ESTRADA



FISCAL GENERAL

LIC. ALFONSO ENCINAS MENESES



OFICIAL MAYOR

LCP. MARIA CUBEDO HARISPURU



DIRECTOR DE LA UNIDAD DE
CONTABILIDAD



FISCALIA GENERAL DEL ESTADO DE SINALOA
ESTADO ANALITICO DE INGRESOS
DEL 1 DE ENERO AL 31 DE MARZO DE 2022

IPT-EAJ-10-2203

Rubro de Ingresos	Ingreso				Diferencia (6 = 5 - 1)
	Extimado (1)	Ampliaciones y Reducciones (2)	Modificado (3 = 1 + 2)	Devengado (4)	
Ingresos	0	0	0	0	0
Cuentas y Aportaciones de Seguridad Social	0	0	0	0	0
Contribuciones de Mujeres	0	0	0	0	0
Derechos	0	0	0	0	0
Productos	0	122,796.99	122,796.99	122,796.99	122,796.99
Aportaciones	0	0	0	0	0
Ingresos por Venta de Bienes, Prestación de Servicios y Otros Ingresos	0	0	0	0	0
Participaciones, Aportaciones, Convenios, Incentivos Derivados de la	0	0	0	0	0
Colaboración Reciproca y Fondos Distintos de Aportaciones	0	0	0	0	0
Transferencias, Asignaciones, Subsidios y Subvenciones, y Pensiones y	0	0	0	0	0
Subsidios	0	0	0	0	0
Ingresos Derivados de Financiamientos	911,798,017.00	0	911,798,017.00	187,372,540.00	187,380,040.00
Total	911,798,017.00	382,956.12	912,283,770.11	187,695,336.99	187,402,836.99

Ingresos excedentes

Estado Analitico de Ingresos Por Fuente de Financiamiento	Ingreso				Diferencia (6 = 5 - 1)
	Extimado (1)	Ampliaciones y Reducciones (2)	Modificado (3 = 1 + 2)	Devengado (4)	
Ingresos del Poder Ejecutivo Federal o Estatal y de los Municipios	0	0	0	0	0
Ingresos	0	0	0	0	0
Cuentas y Aportaciones de Seguridad Social	0	0	0	0	0
Contribuciones de Mejoras	0	0	0	0	0
Derechos	0	0	0	0	0
Productos	0	0	0	0	0
Aportaciones	0	0	0	0	0
Participaciones, Aportaciones, Convenios, Incentivos Derivados de la	0	0	0	0	0
Colaboración Reciproca y Fondos Distintos de Aportaciones	0	0	0	0	0
Transferencias, Asignaciones, Subsidios y Subvenciones, y Pensiones y	0	0	0	0	0
Subsidios	0	0	0	0	0
Ingresos de las Entes Públicos de los Poderes Legislativo y Judicial, de los	0	0	0	0	0
Organos Auxiliares y del Sector Parastatal o Paramunicipal, así como de las	0	0	0	0	0
Empresas Productoras del Estado	0	0	0	0	0
Cuentas y Aportaciones de Seguridad Social	0	0	0	0	0
Productos	0	122,796.99	122,796.99	122,796.99	122,796.99
Ingresos por Venta de Bienes, Prestación de Servicios y Otros Ingresos	0	0	0	0	0
Transferencias, Asignaciones, Subsidios y Subvenciones, y Pensiones y	0	0	0	0	0
Subsidios	0	0	0	0	0
Ingresos Derivados de Financiamientos	911,798,017.00	0	911,798,017.00	187,372,540.00	187,380,040.00
Total	911,798,017.00	382,956.12	912,283,770.11	187,695,336.99	187,402,836.99

Ingresos excedentes

0.00

LOS ALEJOS ENCINAS MENESES

OFICIAL MAYOR

MTRA. SARA BRUNA QUINÓNEZ ESTRADA

FISCAL GENERAL

DIRECTORA DE LA UNIDAD DE CONTABILIDAD



FISCALIA GENERAL DEL ESTADO DE SINALOA
ESTADO ANALITICO DE INGRESOS POR RUBRO, TIPO, CLASE, CONCEPTO
DEL 1 DE ENERO AL 31 DE MARZO DE 2022

IPT-EAIRTCC-11-2203

Rubro / Tipo / Clase / Concepto	Ingreso					Diferencia (6 = 5 - 1)
	Estimado (1)	Ampliaciones y Reducciones (2)	Modificado (3 = 1 + 2)	Devengado (4)	Recaudado (5)	
030000 Financiamiento Interno	0.00	362,956.12	362,956.12	0.00	0.00	0.00
500000 Productos	0.00	122,796.99	122,796.99	122,796.99	122,796.99	122,796.99
510000 Productos	0.00	122,796.99	122,796.99	122,796.99	122,796.99	122,796.99
510100 INTERESES BANCARIOS	0.00	122,796.99	122,796.99	122,796.99	122,796.99	122,796.99
510112 CUENTA CONCENTRADORA	0.00	555.94	555.94	555.94	555.94	555.94
510114 SERVICIOS PERSONALES	0.00	5,398.29	5,398.29	5,398.29	5,398.29	5,398.29
510115 CONTRIBUCIONES	0.00	445.54	445.54	445.54	445.54	445.54
510118 COMISARIA GENERAL DE POLICIA DE INVESTIGACION	0.00	96.00	96.00	96.00	96.00	96.00
510119 INSPECCION GENERAL ESPECIALIZADA EN MANDAMIENT	0.00	77.15	77.15	77.15	77.15	77.15
510120 INSPECCION GENERAL DE INVESTIGACION DE HOMICIDIO	0.00	286.52	286.52	286.52	286.52	286.52
510121 INSPECCION GENERAL DE INVESTIGACION EN ATENCION	0.00	131.51	131.51	131.51	131.51	131.51
510123 INSPECCION GENERAL ESPECIALIZADA CONTRA EL SECI	0.00	70.21	70.21	70.21	70.21	70.21
510124 PROTOCOLO ALBA	0.00	602.05	602.05	602.05	602.05	602.05
510125 REMEDIOS DEL FONDO DE PROCURACION DE JUSTI	0.00	115,056.15	115,056.15	115,056.15	115,056.15	115,056.15
510126 OFICINA	0.00	77.63	77.63	77.63	77.63	77.63
900000 Transferencias, Asignaciones, Subsidios y Subvenciones, y	911,798,017.00	0.00	911,798,017.00	187,572,540.00	187,280,040.00	-724,517,977.00
910000 Transferencias y Asignaciones	911,798,017.00	0.00	911,798,017.00	187,572,540.00	187,280,040.00	-724,517,977.00
910100 GOBIERNO DEL ESTADO DE SINALOA	911,798,017.00	0.00	911,798,017.00	187,572,540.00	187,280,040.00	-724,517,977.00
910151 ORGANOS CENTRALES	84,693,112.01	0.00	84,693,112.01	19,271,726.98	19,271,726.98	-65,421,385.03
910152 FISCALIA ESPECIALIZADA EN COMBATE A LA CORRUPCION	4,499,525.00	0.00	4,499,525.00	1,099,400.00	1,099,400.00	-3,400,125.00
910153 FISCALIA ESPECIALIZADA EN ATENCION DE DELITOS ELE	3,643,861.19	0.00	3,643,861.19	850,500.00	850,500.00	-2,793,361.19
910154 FISCALIA ESPECIALIZADA EN DESAPARICION FORZADA D	10,763,432.00	0.00	10,763,432.00	2,596,800.00	2,596,800.00	-8,166,632.00
910155 VICEFISCALIA REGIONAL ZONA NORTE	46,533,603.26	0.00	46,533,603.26	10,862,000.00	10,862,000.00	-35,671,603.26
910156 VICEFISCALIA REGIONAL ZONA CENTRO	134,259,564.23	0.00	134,259,564.23	32,926,961.60	32,926,961.60	-101,332,602.63
910157 VICEFISCALIA REGIONAL ZONA SUR	43,154,046.42	0.00	43,154,046.42	10,153,143.14	10,153,143.14	-33,000,903.28
910158 COMISARIA GENERAL DE POLICIA DE INVESTIGACION	195,576,609.27	0.00	195,576,609.27	43,394,000.00	43,394,000.00	-152,182,609.27
910159 INSPECCION GENERAL ESPECIALIZADA EN MANDAMIENT	24,981,413.98	0.00	24,981,413.98	5,636,021.80	5,636,021.80	-19,345,392.18
910160 INSPECCION GENERAL DE INVESTIGACION DE HOMICIDIO	24,570,388.35	0.00	24,570,388.35	5,270,665.08	5,270,665.08	-19,299,723.27
910161 INSPECCION GENERAL DE INVESTIGACION EN ATENCION	26,449,406.50	0.00	26,449,406.50	5,628,126.26	5,628,126.26	-20,821,280.24
910162 INSPECCION GENERAL PARA LA INVESTIGACION DE DELI	10,323,830.64	0.00	10,323,830.64	2,168,467.16	2,168,467.16	-8,155,363.48
910163 INSPECCION GENERAL ESPECIALIZADA EN LA INVESTIGA	28,395,593.14	0.00	28,395,593.14	6,416,868.02	6,416,868.02	-21,979,725.12
910164 INSPECCION GENERAL ESPECIALIZADA CONTRA EL SECI	25,240,454.65	0.00	25,240,454.65	5,579,718.44	5,579,718.44	-19,660,736.21
910165 DIRECCION GENERAL DE INVESTIGACION PERICIAL	85,658,245.63	0.00	85,658,245.63	19,033,688.72	19,033,688.72	-66,624,556.91
910167 UNIDAD ESPECIALIZADA PARA LOS ASUNTOS DE VIOLEN	38,975,073.83	0.00	38,975,073.83	9,006,610.14	9,006,610.14	-29,968,463.69
910168 UNIDAD ESPECIALIZADA PARA INVESTIGAR DELITOS CON	25,512,328.90	0.00	25,512,328.90	5,932,842.66	5,932,842.66	-19,579,483.24
910169 PROTOCOLO ALBA	7,000,000.00	0.00	7,000,000.00	1,745,000.00	1,745,000.00	-5,257,500.00



FISCALIA GENERAL DEL ESTADO DE SINALOA
ESTADO ANALITICO DE INGRESOS POR RUBRO, TIPO, CLASE, CONCEPTO
DEL 1 DE ENERO AL 31 DE MARZO DE 2022

IPT-EAJRTCC-11-2203

Rubro / Tipo / Clase / Concepto	Ingresos					Diferencia (6 = 5 - 1)
	Estimado (1)	Ampliaciones y Reducciones (2)	Modificado (3 = 1 + 2)	Devengado (4)	Recaudado (5)	
910172 INGRESOS CENTRALIZADOS	84,573,107.00	0.00	84,573,107.00	0.00	0.00	-84,573,107.00
910173 UNIDAD DE INTELIGENCIA PATRIMONIAL Y ECONOMICA	6,993,424.00	0.00	6,993,424.00	0.00	0.00	-6,993,424.00
000000 Ingresos Derivados de Financiamientos	0.00	362,956.12	362,956.12	0.00	0.00	0.00
030100 REMANENTES DE EJERCICIOS ANTERIORES	0.00	362,956.12	362,956.12	0.00	0.00	0.00
030101 REMANENTE DE EJERCICIOS ANTERIORES	0.00	362,956.12	362,956.12	0.00	0.00	0.00
Total	911,798,017.00	485,753.11	912,283,770.11	187,695,336.99	187,402,836.99	

Ingresos excedentes 0.00

Bajo protesta de decir verdad declaramos que los Estados Financieros y sus notas, son razonablemente correctos y son responsabilidad del emisor.

MITRA. SARA BRUNA QUIRÓNEZ
 ESTRADA
 FISCAL GENERAL

LCP ALFONSO ENCINAS MENESES
 OFICIAL MAYOR

CP. MARÍA CUBEDO MANSOURI
 DIRECTORA DE LA UNIDAD DE CONTABILIDAD

FISCALIA GENERAL DEL ESTADO DE SINALOA

ESTADO ANALITICO DE PRESUPUESTO DE INGRESOS/CLASIFICACION ECONOMICA AL MES DE MARZO DE 2022

CLASIF. ECONOMICA	Ingreso					Diferencia (6 = 5 - 1)
	Estimado (1)	Ampliaciones y Reducciones (2)	Modificado (3 = 1 + 2)	Devergado (4)	Recaudado (5)	
1000 INGRESOS	911,798,017.00	485,753.11	912,283,770.11	187,695,336.99	187,402,836.99	-724,395,180.01
1100 INGRESOS CORRIENTES	911,798,017.00	485,753.11	912,283,770.11	187,695,336.99	187,402,836.99	-724,395,180.01
1110 Impuestos	0.00	5,954.23	5,954.23	5,954.23	5,954.23	5,954.23
1111 Impuestos sobre el ingreso, las utilidades y las ganancias de capital	0.00	5,954.23	5,954.23	5,954.23	5,954.23	5,954.23
1140 Derechos, Productos y Aprovechamientos Corrientes	0.00	479,798.88	479,798.88	116,842.76	116,842.76	116,842.76
1142 Productos corrientes no incluidos en otros conceptos	0.00	479,798.88	479,798.88	116,842.76	116,842.76	116,842.76
1180 Transferencias, Asignaciones y Donativos Corrientes e recibidos	911,798,017.00	0.00	911,798,017.00	187,572,540.00	187,280,040.00	-724,517,977.00
1182 Del sector público	911,798,017.00	0.00	911,798,017.00	187,572,540.00	187,280,040.00	-724,517,977.00
Total	911,798,017.00	485,753.11	912,283,770.11	187,695,336.99	187,402,836.99	0.00

MTRA. SARA BRUNA QUIÑÓNEZ
ESTRADA
FISCAL-GENERAL

LCP. ALFONSO ENCINAS MENESES
OFICIAL MAYOR

CP. MARIA CUBEDO MARRISFURU
DIRECTORA DE LA UNIDAD DE
CONTABILIDAD

Bajo protesta de decir verdad declaramos que los Estados Financieros y sus notas, son razonablemente correctos y son responsabilidad del emisor

FISCALIA GENERAL DEL ESTADO DE SINALOA

ESTADO ANALITICO DE PRESUPUESTO DE INGRESOS/CRI AL MES DE MARZO DE 2022

CLASIF. RUBRO INGRESO	Ingreso					Diferencia (6 = 5 - 1)
	Estimado (1)	Ampliaciones y Reducciones (2)	Modificado (3 = 1 + 2)	Devengado (4)	Recaudado (5)	
030000 Financiamiento Interno	0.00	362,956.12	362,956.12	0.00	0.00	0.00
500000 Productos	0.00	122,796.99	122,796.99	122,796.99	122,796.99	122,796.99
510000 Productos	0.00	122,796.99	122,796.99	122,796.99	122,796.99	122,796.99
510100 INTERESES BANCARIOS	0.00	122,796.99	122,796.99	122,796.99	122,796.99	122,796.99
510112 CUENTA CONCENTRADORA	0.00	555.94	555.94	555.94	555.94	555.94
510114 SERVICIOS PERSONALES	0.00	5,398.29	5,398.29	5,398.29	5,398.29	5,398.29
510115 CONTRIBUCIONES	0.00	445.54	445.54	445.54	445.54	445.54
510118 COMISARIA GENERAL DE POLICIA DE INVESTIGACION	0.00	96.00	96.00	96.00	96.00	96.00
510119 INSPECCION GENERAL ESPECIALIZADA EN MANDAMIENTOS JUDICIALES	0.00	77.15	77.15	77.15	77.15	77.15
510120 INSPECCION GENERAL DE INVESTIGACION DE HOMICIDIOS DOLOSOS	0.00	286.52	286.52	286.52	286.52	286.52
510121 INSPECCION GENERAL DE INVESTIGACION EN ATENCION A DELITOS PATI	0.00	131.51	131.51	131.51	131.51	131.51
510123 INSPECCION GENERAL ESPECIALIZADA CONTRA EL SECUESTRO	0.00	70.21	70.21	70.21	70.21	70.21
510124 PROTOCOLO ALBA	0.00	602.05	602.05	602.05	602.05	602.05
510125 RENDIMIENTOS DEL FONDO DE PROCURACION DE JUSTICIA	0.00	115,056.15	115,056.15	115,056.15	115,056.15	115,056.15
510126 OFICINA	0.00	77.63	77.63	77.63	77.63	77.63
900000 Transferencias, Asignaciones, Subsidios y Subvenciones, y Pensiones y	911,798,017.00	0.00	911,798,017.00	187,572,540.00	187,280,040.00	-274,517,977.00
910000 Transferencias y Asignaciones	911,798,017.00	0.00	911,798,017.00	187,572,540.00	187,280,040.00	-274,517,977.00
910100 GOBIERNO DEL ESTADO DE SINALOA	911,798,017.00	0.00	911,798,017.00	187,572,540.00	187,280,040.00	-274,517,977.00
910151 ORGANOS CENTRALES	84,693,112.01	0.00	84,693,112.01	19,271,726.98	19,271,726.98	-65,421,385.03
910152 FISCALIA ESPECIALIZADA EN COMBATE A LA CORRUPCION	4,499,525.00	0.00	4,499,525.00	1,099,400.00	1,099,400.00	-3,400,125.00
910153 FISCALIA ESPECIALIZADA EN ATENCION DE DELITOS ELECTORALES	3,643,861.19	0.00	3,643,861.19	850,500.00	850,500.00	-2,793,361.19
910154 FISCALIA ESPECIALIZADA EN DESAPARICION FORZADA DE PERSONAS	10,763,432.00	0.00	10,763,432.00	2,596,800.00	2,596,800.00	-8,166,632.00
910155 VICEFISCALIA REGIONAL ZONA NORTE	46,533,603.26	0.00	46,533,603.26	10,862,000.00	10,862,000.00	-35,671,603.26
910156 VICEFISCALIA REGIONAL ZONA CENTRO	134,259,564.23	0.00	134,259,564.23	32,926,961.60	32,926,961.60	-101,332,602.63
910157 VICEFISCALIA REGIONAL ZONA SUR	43,154,046.42	0.00	43,154,046.42	10,153,143.14	10,153,143.14	-33,000,903.28
910158 COMISARIA GENERAL DE POLICIA DE INVESTIGACION	195,576,609.27	0.00	195,576,609.27	43,394,000.00	43,394,000.00	-152,182,609.27
910159 INSPECCION GENERAL ESPECIALIZADA EN MANDAMIENTOS JUDICIALES	24,581,413.98	0.00	24,581,413.98	5,636,071.80	5,636,071.80	-19,945,342.18
910160 INSPECCION GENERAL DE INVESTIGACION DE HOMICIDIOS DOLOSOS	24,570,388.35	0.00	24,570,388.35	5,270,665.08	5,270,665.08	-19,299,723.27
910161 INSPECCION GENERAL DE INVESTIGACION EN ATENCION A DELITOS PATI	26,449,406.50	0.00	26,449,406.50	5,628,126.26	5,628,126.26	-20,821,280.24
910162 INSPECCION GENERAL PARA LA INVESTIGACION DE DELITOS CONTRA LA	10,323,830.64	0.00	10,323,830.64	2,168,467.16	2,168,467.16	-8,155,363.48
910163 INSPECCION GENERAL ESPECIALIZADA EN LA INVESTIGACION DE ROBO I	28,396,593.14	0.00	28,396,593.14	6,416,868.02	6,416,868.02	-21,979,725.12
910164 INSPECCION GENERAL ESPECIALIZADA CONTRA EL SECUESTRO	25,240,454.65	0.00	25,240,454.65	5,579,718.44	5,579,718.44	-19,660,736.21
910165 DIRECCION GENERAL DE INVESTIGACION PERICIAL	85,658,245.63	0.00	85,658,245.63	19,033,688.72	19,033,688.72	-66,624,556.91
910167 UNIDAD ESPECIALIZADA PARA LOS ASUNTOS DE VIOLENCIA CONTRA LA	38,975,073.83	0.00	38,975,073.83	9,006,610.14	9,006,610.14	-29,968,463.69
910168 UNIDAD ESPECIALIZADA PARA INVESTIGAR DELITOS CONTRA EL PATRI	25,512,325.90	0.00	25,512,325.90	5,932,842.66	5,932,842.66	-19,579,483.24
910169 PROTOCOLO ALBA	7,000,000.00	0.00	7,000,000.00	1,745,000.00	1,452,500.00	-5,547,500.00

FISCALIA GENERAL DEL ESTADO DE SINALOA

ESTADO ANALITICO DE PRESUPUESTO DE INGRESOS/CR AL MES DE MARZO DE 2022

CLASIF. RUBRO INGRESO	Ingreso					Diferencia (6 = 5 - 1)
	Estimado (1)	Ampliaciones y Reducciones (2)	Modificado (3 = 1 + 2)	Devengado (4)	Recaudado (5)	
910172 INGRESOS CENTRALIZADOS	84,573,107.00	0.00	84,573,107.00	0.00	0.00	-84,573,107.00
910173 UNIDAD DE INTELIGENCIA PATRIMONIAL Y ECONOMICA	6,993,424.00	0.00	6,993,424.00	0.00	0.00	-6,993,424.00
000000 Ingresos Derivados de Financiamientos	0.00	362,956.12	362,956.12	0.00	0.00	0.00
030100 REMANENTES DE EJERCICIOS ANTERIORES	0.00	362,956.12	362,956.12	0.00	0.00	0.00
030101 REMANENTE DE EJERCICIOS ANTERIORES	0.00	362,956.12	362,956.12	0.00	0.00	0.00
Total	911,798,017.00	485,753.11	912,283,770.11	187,695,336.99	187,402,836.99	0.00

Ingresos excedentes

MTRA. SARA BRUNA QUIÑÓNEZ
ESTRADA
FISCAL GENERAL

LCP. ALFONSO ENCINAS MENESES
OFICIAL MAYOR

CP. MARIA CUBEDO HARRISPORU
DIRECTORA DE LA UNIDAD DE
CONTABILIDAD

Bajo protesta de decir verdad declaramos que los Estados Financieros y sus notas, son razonablemente correctos y son responsabilidad del emisor

FISCALIA GENERAL DEL ESTADO DE SINALOA

ESTADO ANALITICO DE PRESUPUESTO DE INGRESOS/CLASIFICACION FUENTE FINANCIAMIENTO AL MES DE MARZO DE 2022

CLASIF. FUENTE FINANCIAMIENTO	1 No Etiquetado	Ingreso					Diferencia (6 = 5 - 1)
		Estimado (1)	Ampliaciones y Reducciones (2)	Modificado (3 = 1 + 2)	Devengado (4)	Recaudado (5)	
	911,798,017.00	485,753.11	912,283,770.11	187,695,336.99	187,402,836.99	-724,395,180.01	
Total	911,798,017.00	485,753.11	912,283,770.11	187,695,336.99	187,402,836.99	0.00	

1 No Etiquetado

Total

912,283,770.11

187,695,336.99

187,402,836.99

Ingresos excedentes 0.00

MITRA. SARA BRUNA QUINÓNEZ
ESTRADA
FISCAL GENERAL

LCP. ALFONSO ENCINAS MENESES
OFICIAL MAYOR

CP. MARIA CUBEDO MARISPURU
DIRECTORA DE LA UNIDAD DE
CONTABILIDAD

Bajo protesta de decir verdad declaramos que los Estados Financieros y sus notas, son razonablemente correctos y son responsabilidad del emisor



FISCALÍA GENERAL DEL ESTADO DE SINALOA
ESTADO ANALITICO DEL EJERCICIO DEL PRESUPUESTO DE EGRESOS
CLASIFICACION ADMINISTRATIVA
DEL 1 DE ENERO AL 31 DE MARZO DE 2022

IPT-EAEPECA-12-2203

Concepto	Egresos					Subejercicio
	Aprobado (1)	Ampliaciones/ (Reducciones) (2)	Modificado 3 = (1 + 2)	Devengado (4)	Pagado (5)	
	911,798,017.00	485,753.11	912,283,770.11	165,691,614.21	158,162,627.23	746,592,155.90

1-FISCALIA

TOTAL DEL GASTO

	911,798,017.00		912,283,770.11	165,691,614.21	158,162,627.23	746,592,155.90
--	----------------	--	----------------	----------------	----------------	----------------



FISCALIA GENERAL DEL ESTADO DE SINALOA
ESTADO ANALITICO DEL EJERCICIO DEL PRESUPUESTO DE EGRESOS
CLASIFICACION ADMINISTRATIVA
DEL 1 DE ENERO AL 31 DE MARZO DE 2022

IPT-EAEPECA-12-2203

Concepto	Egresos					Subejercicio
	Aprobado (1)	Ampliaciones/ (Reducciones) (2)	Modificado 3 = (1 + 2)	Devengado (4)	Pagado (5)	
Entidades Paraestatales y Fideicomisos No Empresariales y No Financieros	911,798,017.00	485,753.11	912,283,770.11	165,691,614.21	158,152,827.23	746,592,155.90
Instituciones Públicas de la Seguridad Social	-	-	-	-	-	-
Entidades Paraestatales Empresariales No Financieros con Participación Estatal Mayoritaria	-	-	-	-	-	-
Fideicomisos Empresariales No Financieros con Participación Estatal Mayoritaria	-	-	-	-	-	-
Entidades Paraestatales Empresariales Financieras Monetizadas con Participación Estatal Mayoritaria	-	-	-	-	-	-
Entidades Paraestatales Empresariales Financieras No Monetizadas con Participación Estatal Mayoritaria	-	-	-	-	-	-
Fideicomisos Financieros Públicos con Participación Estatal Mayoritaria	-	-	-	-	-	-
TOTAL DEL GASTO	911,798,017.00	485,753.11	912,283,770.11	165,691,614.21	158,152,827.23	746,592,155.90

Bajo protesta de decir verdad declaramos que los Estados Financieros y sus notas, son razonablemente correctos y son responsabilidad del emisor.

MTRA. SARA BIRUMA QUINÓNEZ ESTRADA

FISCAL GENERAL

LCP ALFONSO ENCINAS MENESES

OFICIAL MAYOR

CP. MARÍA CUBEDO MONTESURU

DIRECTORA DE LA UNIDAD DE CONTABILIDAD



FISCALIA GENERAL DEL ESTADO DE SINALOA
ESTADO ANALITICO DEL EJERCICIO DEL PRESUPUESTO DE EGRESOS
CLASIFICACION ECONOMICA (POR TIPO DE GASTO)
DEL 1 DE ENERO AL 31 DE MARZO DE 2022

IPT-EAEPECTG-13-2203

Concepto	Egresos					Subejercicio 6 = (3 + 4)
	Aprobado (1)	Ampliaciones/ (Reducciones) (2)	Modificado 3 = (1 + 2)	Devengado (4)	Pagado (5)	
Santo Comente	911,798,017.00	362,528.31	912,160,545.31	865,568,387.41	158,038,958.89	746,592,155.90
Gasto de Capital	0.00	123,226.80	123,226.80	123,226.80	113,648.60	0.00
Amortización de la deuda y distribución de pasivos	0.00	0.00	0.00	0.00	0.00	0.00
Pensiones y jubilaciones	0.00	0.00	0.00	0.00	0.00	0.00
Participaciones	0.00	0.00	0.00	0.00	0.00	0.00
TOTAL DEL GASTO	911,798,017.00	485,753.11	912,283,770.11	158,152,627.23	158,152,627.23	746,592,155.90

Bajo protesta de decir verdad declaramos que los Estados Financieros y sus notas, son razonablemente correctos y son responsabilidad del emisor.

MTRA. SARA BRUNA QUIÑÓNEZ ESTRADA

FISCAL GENERAL

LCP. ALFONSO ENCINAS MENESES

OFICIAL MAYOR

CP. MAPA CUBIENO HERNANDEZ

DIRECCION DE LA UNIDAD DE CONTABILIDAD



FISCALÍA GENERAL DEL ESTADO DE SINALOA
ESTADO ANALITICO DEL EJERCICIO DEL PRESUPUESTO DE EGRESOS
CLASIFICACION POR OBJETO DEL GASTO (CAPITULO - CONCEPTO)
DEL 1 DE ENERO AL 31 DE MARZO DE 2022

IPT-EAEPEOGCC-14-2203

Concepto	Egresos					Subejercicio 6 = (3 - 4)
	Aprobado	Ampliaciones/ (Reducciones)	Modificado	Devengado	Pagado	
	(1)	(2)	3 = (1 + 2)	(4)	(5)	
SERVICIOS PERSONALES	767,666,879.94	0.00	767,666,879.94	137,525,349.44	137,525,349.44	610,141,630.50
REMUNERACIONES AL PERSONAL DE CARÁCTER PERMANENTE	163,861,576.00	489,354.96	164,350,930.96	21,666,424.23	21,666,424.23	142,684,506.73
REMUNERACIONES AL PERSONAL DE CARÁCTER TRANSITORIO	0.00	50,000.00	50,000.00	47,200.00	47,200.00	2,800.00
REMUNERACIONES ADICIONALES Y ESPECIALES	356,649,251.28	1,631,722.94	358,280,974.22	68,539,300.48	68,539,300.48	289,741,673.74
SEGURIDAD SOCIAL	44,939,481.42	-934,482.25	44,004,999.17	10,439,818.44	10,439,818.44	33,565,180.73
OTRAS PRESTACIONES SOCIALES Y ECONÓMICAS	87,439,279.95	-436,519.01	87,002,760.94	18,540,127.46	18,540,127.46	68,462,633.48
PREVISIONES	36,112,229.29	-2,254,614.08	33,857,615.21	0.00	0.00	33,857,615.21
PAGO DE ESTÍMULOS A SERVIDORES PÚBLICOS	78,665,020.00	1,654,937.44	80,319,957.44	18,292,578.83	18,292,578.83	61,827,378.61
MATERIALES Y SUMINISTROS	40,116,538.00	-1,995,666.87	38,120,871.13	6,967,507.94	6,145,645.89	31,233,363.19
MATERIALES DE ADMINISTRACIÓN, EMISIÓN DE DOCUMENTOS Y ARTÍCULOS OFICIALES	10,202,000.00	-193,869.70	10,008,130.30	1,626,995.46	1,626,995.46	8,181,134.84
ALIMENTOS Y UTENSILIOS	5,527,000.00	-833,379.31	5,093,620.69	694,539.05	544,347.73	4,399,057.64
MATERIAS PRIMAS Y MATERIALES DE PRODUCCIÓN Y COMERCIALIZACIÓN	0.00	0.00	0.00	0.00	0.00	0.00
MATERIALES Y ARTÍCULOS DE CONSTRUCCIÓN Y DE REPARACIÓN	167,900.00	14,500.00	182,400.00	17,811.67	11,046.87	164,588.33
PRODUCTOS QUÍMICOS, FARMACÉUTICOS Y DE LABORATORIO	465,000.00	24,000.00	489,000.00	107,501.67	73,084.47	381,498.33
COMBUSTIBLES, LUBRICANTES Y ADITIVOS	23,954,900.00	-1,662,602.86	21,392,297.14	4,069,782.05	3,992,767.45	17,322,515.09
VESTUARIO, BLANCOS, PRENDAS DE PROTECCIÓN Y ARTÍCULOS DEPORTIVOS	236,832.00	3,000.00	239,832.00	2,959.62	2,959.62	236,875.38
MATERIALES Y SUMINISTROS PARA SEGURIDAD	0.00	0.00	0.00	0.00	0.00	0.00
HERRAMIENTAS, REFACCIONES Y ACCESORIOS MENORES	462,303.00	252,699.00	715,002.00	187,918.42	112,835.42	527,663.58
SERVICIOS GENERALES	97,448,830.00	2,178,875.91	99,627,705.91	20,955,512.76	15,187,947.09	79,671,393.15
SERVICIOS BÁSICOS	17,835,612.28	512,637.00	18,348,249.28	3,418,944.70	3,296,922.92	14,929,304.58
SERVICIOS DE ABRILANCAMIENTO	25,742,787.26	353,048.04	26,095,835.30	6,258,273.39	3,517,987.35	19,837,562.91
SERVICIOS PROFESIONALES, CIENTÍFICOS, TÉCNICOS Y OTROS SERVICIOS	11,283,556.48	-766,773.16	10,516,783.32	1,533,200.37	1,374,425.49	8,981,533.95
SERVICIOS FINANCIEROS, BANCARIOS Y COMERCIALES	900,500.00	322,089.97	1,222,589.97	334,960.44	226,593.23	887,629.53
SERVICIOS DE INSTALACIÓN, REPARACIÓN, MANTENIMIENTO Y CONSERVACIÓN	22,956,415.98	779,310.41	23,735,726.39	4,873,978.78	2,469,867.94	18,861,747.61



FISCALIA GENERAL DEL ESTADO DE SINALOA
ESTADO ANALITICO DEL EJERCICIO DEL PRESUPUESTO DE EGRESOS
CLASIFICACION POR OBJETO DEL GASTO (CAPITULO - CONCEPTO)
DEL 1 DE ENERO AL 31 DE MARZO DE 2022

IPT-EAPEOGCC-14-2203

Concepto	Egresos					Subejercicio 6 = (3 - 4)
	Aprobado	Ampliaciones/ (Reducciones)	Modificado	Devengado	Pagado	
	(1)	(2)	3 = (1 + 2)	(4)	(5)	
SERVICIOS DE COMUNICACIÓN SOCIAL Y PUBLICIDAD	0.00	0.00	0.00	0.00	0.00	0.00
SERVICIOS DE TRASLADO Y VIÁTICOS	2,742,500.00	71,088.32	2,814,188.32	383,272.32	209,319.40	2,430,916.00
SERVICIOS OFICIALES	0.00	0.00	0.00	0.00	0.00	0.00
OTROS SERVICIOS GENERALES	15,387,458.00	906,073.33	16,893,531.33	4,152,832.76	4,152,832.76	12,740,698.57
TRANSFERENCIAS, ASIGNACIONES, SUBSIDIOS Y OTRAS AYUDAS	6,565,789.06	0.00	6,565,789.06	0.00	0.00	6,565,789.06
TRANSFERENCIAS INTERNAS Y ASIGNACIONES AL SECTOR PÚBLICO	6,565,789.06	0.00	6,565,789.06	0.00	0.00	6,565,789.06
TRANSFERENCIAS AL RESTO DEL SECTOR PÚBLICO	0.00	0.00	0.00	0.00	0.00	0.00
SUBSIDIOS Y SUBVENCIÓNES	0.00	0.00	0.00	0.00	0.00	0.00
AYUDAS SOCIALES	0.00	0.00	0.00	0.00	0.00	0.00
PENSIONES Y JUBILACIONES	0.00	0.00	0.00	0.00	0.00	0.00
TRANSFERENCIAS A FIDEICOMISOS, MANDATOS Y OTROS ANALÓGOS	0.00	0.00	0.00	0.00	0.00	0.00
TRANSFERENCIAS A LA SEGURIDAD SOCIAL	0.00	0.00	0.00	0.00	0.00	0.00
CONATIVOS	0.00	0.00	0.00	0.00	0.00	0.00
TRANSFERENCIAS AL EXTERIOR	0.00	0.00	0.00	0.00	0.00	0.00
BIENES MUEBLES, INMUEBLES E INTANGIBLES	0.00	303,344.07	303,344.07	303,344.07	293,785.67	0.00
MOBILIARIO Y EQUIPO DE ADMINISTRACIÓN	0.00	303,344.07	303,344.07	303,344.07	293,785.67	0.00
MOBILIARIO Y EQUIPO EDUCACIONAL Y RECREATIVO	0.00	0.00	0.00	0.00	0.00	0.00
EQUIPO E INSTRUMENTAL MÉDICO Y DE LABORATORIO	0.00	0.00	0.00	0.00	0.00	0.00
VEHÍCULOS Y EQUIPO DE TRANSPORTE	0.00	0.00	0.00	0.00	0.00	0.00
EQUIPO DE DEFENSA Y SEGURIDAD	0.00	0.00	0.00	0.00	0.00	0.00
MAQUINARIA, OTROS EQUIPOS Y HERRAMIENTAS	0.00	0.00	0.00	0.00	0.00	0.00
ACTIVOS BIOLÓGICOS	0.00	0.00	0.00	0.00	0.00	0.00
BIENES INMUEBLES	0.00	0.00	0.00	0.00	0.00	0.00
ACTIVOS INTANGIBLES	0.00	0.00	0.00	0.00	0.00	0.00



FISCALIA GENERAL DEL ESTADO DE SINALOA
ESTADO ANALITICO DEL EJERCICIO DEL PRESUPUESTO DE EGRESOS
CLASIFICACION POR OBJETO DEL GASTO (CAPITULO - CONCEPTO)
DEL 1 DE ENERO AL 31 DE MARZO DE 2022

IPT-EAEPEOGCC-14-2203

Concepto	Egresos						Subejercicio 6 = (3 + 4)
	Aprobado (1)	Ampliaciones/ (Reducciones) (2)	Modificado 3 = (1 + 2)	Devengado (4)	Pagado (5)		
INVERSION PÚBLICA	0.00	0.00	0.00	0.00	0.00	0.00	
OBRA PÚBLICA EN BIENES DE DOMINIO PÚBLICO	0.00	0.00	0.00	0.00	0.00	0.00	
OBRA PÚBLICA EN BIENES PROPIOS	0.00	0.00	0.00	0.00	0.00	0.00	
PROYECTOS PRODUCTIVOS Y ACCIONES DE FOMENTO	0.00	0.00	0.00	0.00	0.00	0.00	
INVERSIONES FINANCIERAS Y OTRAS PROVISIONES	0.00	0.00	0.00	0.00	0.00	0.00	
INVERSIONES PARA EL FOMENTO DE ACTIVIDADES PRODUCTIVAS	0.00	0.00	0.00	0.00	0.00	0.00	
ACCIONES Y PARTICIPACIONES DE CAPITAL	0.00	0.00	0.00	0.00	0.00	0.00	
COMPRA DE TITULOS Y VALORES	0.00	0.00	0.00	0.00	0.00	0.00	
CONCESIÓN DE PRÉSTAMOS	0.00	0.00	0.00	0.00	0.00	0.00	
INVERSIONES EN FORNECIMOS, MANDATOS Y OTROS ANALOGOS	0.00	0.00	0.00	0.00	0.00	0.00	
OTRAS INVERSIONES FINANCIERAS	0.00	0.00	0.00	0.00	0.00	0.00	
PROVISIONES PARA CONTINGENCIAS Y OTRAS EROGACIONES ESPECIALES	0.00	0.00	0.00	0.00	0.00	0.00	
PARTICIPACIONES Y APORTACIONES	0.00	0.00	0.00	0.00	0.00	0.00	
PARTICIPACIONES	0.00	0.00	0.00	0.00	0.00	0.00	
APORTACIONES	0.00	0.00	0.00	0.00	0.00	0.00	
CONVENIOS	0.00	0.00	0.00	0.00	0.00	0.00	
DEUDA PÚBLICA	0.00	0.00	0.00	0.00	0.00	0.00	
AMORTIZACIÓN DE LA DEUDA PÚBLICA	0.00	0.00	0.00	0.00	0.00	0.00	
INTERESES DE LA DEUDA PÚBLICA	0.00	0.00	0.00	0.00	0.00	0.00	
COMISIONES DE LA DEUDA PÚBLICA	0.00	0.00	0.00	0.00	0.00	0.00	
GASTOS DE LA DEUDA PÚBLICA	0.00	0.00	0.00	0.00	0.00	0.00	
COSTO POR COBERTURAS	0.00	0.00	0.00	0.00	0.00	0.00	
APOYOS FINANCIEROS	0.00	0.00	0.00	0.00	0.00	0.00	
ADEUDOS DE EJERCICIOS FISCALES ANTERIORES (ADEFAS)	0.00	0.00	0.00	0.00	0.00	0.00	



FISCALÍA GENERAL DEL ESTADO DE SINALOA
ESTADO ANALÍTICO DEL EJERCICIO DEL PRESUPUESTO DE EGRESOS
CLASIFICACIÓN POR OBJETO DEL GASTO (CAPÍTULO - CONCEPTO)
DEL 1 DE ENERO AL 31 DE MARZO DE 2022

IPT-EAEPG00CC-14-2203

Concepto	Egresos					Subejercicio
	Aprobado (1)	Ampliaciones/ (Reducciones) (2)	Modificado 3 = (1 + 2)	Devengado (4)	Pagado (5)	
	911,798,917.00	485,753.11	912,283,770.11	165,691,614.21	158,152,627.23	6 = (3 - 4)

TOTAL DEL GASTO

746,592,155.90

Bajo protesta de decir verdad declaramos que los Estados Financieros y sus notas, son razonablemente correctos y son responsabilidad del emisor.

MTRA. SARA BRUNA QUIÑÓNEZ ESTRADA

LCP. ALONSO ENCINAS MENESES

CP. MARIA SOBELO MARISERRU

FISCAL GENERAL

OFICIAL MAYOR

DIRECTORA DE LA UNIDAD DE
 CONTABILIDAD



FISCALIA GENERAL DEL ESTADO DE SINALOA
ESTADO ANALITICO DEL EJERCICIO DEL PRESUPUESTO DE EGRESOS
CLASIFICACION FUNCIONAL (FINALIDAD Y FUNCION)
DEL 1 DE ENERO AL 31 DE MARZO DE 2022

IPT-EAEPFCFG-15-2203

Concepto	Egresos					Subejercicio 6 = (3 - 4)
	Aprobado	Ampliaciones/ (Reducciones)	Modificado	Devengado	Pagado	
	(1)	(2)	3 = (1 + 2)	(4)	(5)	
GOBIERNO	931,798,017.00	485,753.11	932,283,770.11	165,691,614.21	158,152,627.29	746,592,155.90
LEGISLACIÓN						
JUSTICIA	931,798,017.00	485,753.11	932,283,770.11	165,691,614.21	158,152,627.29	746,592,155.90
COORDINACIÓN DE LA POLÍTICA DE GOBIERNO						
RELACIONES EXTERIORES						
ASUNTOS FINANCIEROS Y HACIENDARIOS						
SEGURIDAD NACIONAL						
ASUNTOS DE ORDEN PÚBLICO Y DE SEGURIDAD INTERIOR						
OTROS SERVICIOS GENERALES						
DESARROLLO SOCIAL						
PROTECCIÓN AMBIENTAL						
VIVIENDA Y SERVICIOS A LA COMUNIDAD						
SALUD						
RECREACIÓN, CULTURA Y OTRAS MANIFESTACIONES SOCIALES						
EDUCACIÓN						
PROTECCIÓN SOCIAL						
OTROS ASUNTOS SOCIALES						
DESARROLLO ECONÓMICO						
ASUNTOS ECONÓMICOS, COMERCIALES Y LABORALES EN GENERAL						
AGRICULTURA, SEVICULTURA, PESCA Y CALA						
COMBUSTIBLES Y ENERGÍA						
MINERÍA, MANUFACTURAS Y CONSTRUCCIÓN						
TRANSPORTE						
COMUNICACIONES						



FISCALIA GENERAL DEL ESTADO DE SINALOA
ESTADO ANALITICO DEL EJERCICIO DEL PRESUPUESTO DE EGRESOS
CLASIFICACION FUNCIONAL (FINALIDAD Y FUNCION)
DEL 1 DE ENERO AL 31 DE MARZO DE 2022

IPT-EAEPECFG-15-2203

Concepto	Egresos					Subejercicio
	Aprobado (1)	Ampliaciones/ (Reducciones) (2)	Modificados 3 = (1 + 2)	Devenigado (4)	Pagado (5)	
			3 = (1 + 2)	(4)	(5)	6 = (3 + 4)

TURISMO

CENCIA, TECNOLOGIA E INNOVACION

OTRAS INDUSTRIAS Y OTROS ASUNTOS ECONOMICOS

OTRAS NO CLASIFICADAS EN FUNCIONES ANTERIORES

TRANSACCIONES DE LA DEUDA PÚBLICA / COSTO FINANCIERO DE LA DEUDA

TRANSFERENCIAS, PARTICIPACIONES Y APORTACIONES ENTRE DIFERENTES NIVELES Y ÓRGANOS DE GOBIERNO

SANEAMIENTO DEL SISTEMA FINANCIERO

ADEUDOS DE EJERCICIOS FISCALES ANTERIORES

TOTAL DEL GASTO

911,798,017.00

912,283,770.11

156,152,627.23

485,753.11

165,691,614.21

746,692,155.90

Bajo protesta de decir verdad declaramos que los Estados Financieros y sus notas, son razonablemente correctos y son responsabilidad del emisor.

MTRA. SARA BRUNA QUIRÓNEZ ESTRADA

LCP ALFONSO ENCINAS MENESES

CP. MARÍA CUBEDO HARRISPURU

FISCAL GENERAL

OFICIAL MAYOR

DIRECTORA DE LA UNIDAD DE CONTABILIDAD

FISCALIA GENERAL DEL ESTADO DE SINALOA

BLVD. ENRIQUE SANCHEZ ALONSO NO. 1633, CULIACÁN, SINALOA. FGE170207LU3

**ESTADO DEL EJERCICIO DEL PRESUPUESTO DE EGRESOS POR CAPÍTULO DEL GASTO
A DE MARZO DE 2022**

Ejercicio del Presupuesto Capítulo del Gasto	1	2	3	4	5 = (3-4)	6	7	8	9 = (3 - 6)	Cuentas por Pagar (Deuda)
Nombre	1	2	3	4	5 = (3-4)	6	7	8	9 = (3 - 6)	10 = (6-8)
10000SERVICIOS PERSONALES	787,666,879.94		787,666,879.94	137,525,249.44	650,141,630.50	137,525,249.44	137,525,249.44	137,525,249.44	630,141,630.50	
11000REMUNERACIONES AL PERSONAL DE CARÁCTER PERMANENTE	163,863,576.00	489,354.96	164,352,930.96	21,666,424.23	142,686,506.73	21,666,424.23	21,666,424.23	21,666,424.23	142,686,506.73	
11300SUELDOS BASE AL PERSONAL PERMANENTE	163,863,576.00	489,354.96	164,352,930.96	21,666,424.23	142,686,506.73	21,666,424.23	21,666,424.23	21,666,424.23	142,686,506.73	
113001 SUELDO	163,863,576.00	489,354.96	164,352,930.96	21,666,424.23	142,686,506.73	21,666,424.23	21,666,424.23	21,666,424.23	142,686,506.73	
12000REMUNERACIONES AL PERSONAL DE CARÁCTER TRANSITORIO		50,000.00	50,000.00	47,200.00	2,800.00	47,200.00	47,200.00	47,200.00	2,800.00	
121000HONORARIOS ASIMILABLES A SALARIOS		50,000.00	50,000.00	47,200.00	2,800.00	47,200.00	47,200.00	47,200.00	2,800.00	
123001 HONORARIOS ASIMILABLES A SALARIOS		50,000.00	50,000.00	47,200.00	2,800.00	47,200.00	47,200.00	47,200.00	2,800.00	
13000REMUNERACIONES ADICIONALES Y ESPECIALES	954,649,233.28	1,631,722.94	956,280,956.22	68,539,100.48	289,741,855.74	68,539,100.48	68,539,100.48	68,539,100.48	289,741,855.74	
13200PRIMAS DE VACACIONES, DOMINICAL Y GRATIFICACIÓN DE FIN DE AÑO	75,264,070.12		75,264,070.12		75,264,070.12				75,264,070.12	
132001 PRIMAS DE VACACIONES, DOMINICAL Y GRATIFICACIÓN DE FIN DE AÑO	75,264,070.12		75,264,070.12		75,264,070.12				75,264,070.12	
134000COMPENSACIONES	281,385,233.16	1,631,722.94	283,016,956.10	68,539,100.48	214,477,855.62	68,539,100.48	68,539,100.48	68,539,100.48	214,477,855.62	
134003 COMPENSACION PROFESIONALIZACION POLICIAL	19,230,635.76	17,543.62	19,248,179.38	4,700,643.39	14,547,535.99	4,700,643.39	4,700,643.39	4,700,643.39	14,547,535.99	
134004 COMPENSACION AL DESEMPEÑO OP.	6,751,000.00		6,751,000.00	1,409,459.08	5,341,540.92	1,409,459.08	1,409,459.08	1,409,459.08	5,341,540.92	
134005 GASTOS OPERATIVOS C.O.	907,000.00	57.88	907,057.88	157,162.00	749,895.88	157,162.00	157,162.00	157,162.00	749,895.88	
134006 COMPLEMENTO SEGURIDAD Y JUSTICIA	139,466,752.22	632,641.93	140,099,394.15	34,125,442.46	105,973,951.69	34,125,442.46	34,125,442.46	34,125,442.46	105,973,951.69	
134007 VIDA CABA	29,108,875.18	20,274.99	29,129,150.17	7,190,616.56	21,938,533.61	7,190,616.56	7,190,616.56	7,190,616.56	21,938,533.61	
134008 COMPENSACION	33,147,980.00	69,560.85	33,217,540.85	7,893,787.84	25,323,753.01	7,893,787.84	7,893,787.84	7,893,787.84	25,323,753.01	
134009 COMPENSACION 2	45,169,000.00	932,463.62	46,101,463.62	11,794,320.43	34,307,143.19	11,794,320.43	11,794,320.43	11,794,320.43	34,307,143.19	
134010 COMPENSACION POR CARGO DIRECTOR DE UNIDAD REGIONAL	958,000.00		958,000.00	198,224.88	759,775.12	198,224.88	198,224.88	198,224.88	759,775.12	
134011 COMPENSACION POR CARGO MINISTERIO PUBLICO TITULAR DE UNIDAD ESPECIALIZADA CREADA POR DE LO PENAL	542,000.00		542,000.00	112,004.28	429,995.72	112,004.28	112,004.28	112,004.28	429,995.72	
134012 COMPENSACION POR CARGO TITULAR DE UNIDAD DE LO PENAL	2,948,000.00		2,948,000.00	522,676.50	2,425,323.50	522,676.50	522,676.50	522,676.50	2,425,323.50	
134013 COMPENSACION POR CARGO FISCAL ESPECIALIZADO	1,476,000.00	-81,019.95	1,394,980.05	207,484.10	1,237,495.95	207,484.10	207,484.10	207,484.10	1,237,495.95	
134015 COMPENSACION POR CARGO VICEFISCAL GENERAL DEL ESTADO	720,000.00	-7,800.00	712,200.00	120,000.00	592,200.00	120,000.00	120,000.00	120,000.00	592,200.00	
134016 COMPENSACION POR CARGO FISCAL GENERAL DEL ESTADO	960,000.00		960,000.00	167,278.96	792,721.04	167,278.96	167,278.96	167,278.96	792,721.04	
140000SEGURIDAD SOCIAL	44,939,481.42	-894,482.25	44,044,999.17	10,439,818.44	33,605,180.73	10,439,818.44	10,439,818.44	10,439,818.44	33,605,180.73	

FISCALIA GENERAL DEL ESTADO DE SINALOA
 BLVD. ENRIQUE SANCHEZ ALONSO NO. 1833, CULIACÁN, SINALOA. FGEI70207LU3
ESTADO DEL EJERCICIO DEL PRESUPUESTO DE EGRESOS POR CAPITULO DEL GASTO
A DE MARZO DE 2022

Ejercicio del Presupuesto Capítulo del Gasto	Nombre	1	2	3	4	5 = (3-4)	6	7	8	9 = (5 - 6)	Cuentas por Pagar (Deuda)
141000	PORTACIONES DE SEGURIDAD SOCIAL	9,539,400.00	499,227.41	30,038,627.41	2,671,778.44	7,366,848.97	2,671,778.44	2,671,778.44	2,671,778.44	7,366,848.97	
141001	APORTACIONES GSSTE	9,539,400.00	499,227.41	30,038,627.41	2,671,778.44	7,366,848.97	2,671,778.44	2,671,778.44	2,671,778.44	7,366,848.97	
143000	PORTACIONES AL SISTEMA PARA EL RETIRO	85,400,081.42	-4,433,709.66	33,866,371.76	7,768,040.00	26,106,331.76	7,768,040.00	7,768,040.00	7,768,040.00	26,106,331.76	
143001	APORTACION IPES	35,400,081.42	-4,433,709.66	33,866,371.76	7,768,040.00	26,106,331.76	7,768,040.00	7,768,040.00	7,768,040.00	26,106,331.76	
150000	OTRAS PRESTACIONES SOCIALES Y ECONÓMICAS	87,439,279.95	-436,919.01	87,002,360.94	18,540,127.46	68,462,233.48	18,540,127.46	18,540,127.46	18,540,127.46	68,462,233.48	
152000	INDENIZACIONES	76,258,044.85	-437,948.94	75,820,095.91	16,525,974.87	59,294,121.04	16,525,974.87	16,525,974.87	16,525,974.87	59,294,121.04	
152001	INDENIZACION POR DESGASTE FISICO	44,566,956.66	-421,535.66	44,145,421.00	9,824,523.48	34,320,897.52	9,824,523.48	9,824,523.48	9,824,523.48	34,320,897.52	
152002	COMPLEMENTO DESGASTE FISICO 1	28,129,148.19	-16,383.70	28,112,764.49	6,277,860.55	21,834,903.94	6,277,860.55	6,277,860.55	6,277,860.55	21,834,903.94	
152003	COMPLEMENTO DESGASTE FISICO 2	3,543,900.00	420.42	3,562,320.42	423,570.84	3,138,749.58	423,570.84	423,570.84	423,570.84	3,138,749.58	
159000	OTRAS PRESTACIONES SOCIALES Y ECONÓMICAS	11,181,235.10	1,079.93	11,182,315.03	2,014,152.59	9,168,162.44	2,014,152.59	2,014,152.59	2,014,152.59	9,168,162.44	
159003	DESPENSA ALIMENTICIA	8,566,035.10	881.75	8,566,916.85	1,749,468.23	6,817,450.62	1,749,468.23	1,749,468.23	1,749,468.23	6,817,450.62	
159004	PREVISION SOCIAL MULTIPLE	2,615,200.00	146.18	2,615,346.18	264,684.36	2,350,661.82	264,684.36	264,684.36	264,684.36	2,350,661.82	
160000	PREVISIONES	38,112,229.29	-2,254,614.08	33,857,615.21	18,292,578.83	33,857,615.21	18,292,578.83	18,292,578.83	18,292,578.83	33,857,615.21	
161000	PREVISIONES DE CARÁCTER LABORAL, ECONÓMICA Y DE SEGURIDAD SOCIAL	38,112,229.29	-2,254,614.08	33,857,615.21	18,292,578.83	33,857,615.21	18,292,578.83	18,292,578.83	18,292,578.83	33,857,615.21	
161001	PREVISIONES DE CARÁCTER LABORAL	36,112,229.29	-2,254,614.08	33,857,615.21	18,292,578.83	33,857,615.21	18,292,578.83	18,292,578.83	18,292,578.83	33,857,615.21	
170000	PAGO DE ESTÍMULOS A SERVIDORES PÚBLICOS	78,665,029.09	1,454,937.44	80,119,967.44	18,292,578.83	61,827,378.61	18,292,578.83	18,292,578.83	18,292,578.83	61,827,378.61	
171000	ESTÍMULOS	78,665,029.09	1,454,937.44	80,119,967.44	18,292,578.83	61,827,378.61	18,292,578.83	18,292,578.83	18,292,578.83	61,827,378.61	
171001	RIESGO	837,000.00	-50,000.00	787,000.00	107,630.00	679,370.00	107,630.00	107,630.00	107,630.00	679,370.00	
171002	PRODUCTIVIDAD	5,495,000.00	1,478,983.00	6,973,983.00	1,558,983.00	5,415,000.00	1,558,983.00	1,558,983.00	1,558,983.00	5,415,000.00	
171003	RIESGO DE TRABAJO PM	7,285,000.00	19,454.44	7,304,454.44	1,737,065.83	5,567,388.61	1,737,065.83	1,737,065.83	1,737,065.83	5,567,388.61	
171004	BONO MENSUAL	60,112,000.00	6,500.00	60,118,500.00	14,888,900.00	45,229,600.00	14,888,900.00	14,888,900.00	14,888,900.00	45,229,600.00	
171006	ESTÍMULO PARA INCORPORACIONES	1,476,000.00		1,476,000.00		1,476,000.00				1,476,000.00	
171007	DIA DEL SERVIDOR PÚBLICO	960,020.00		960,020.00		960,020.00				960,020.00	
171008	PREMIO POR 15 AÑOS DE SERVICIO	2,500,000.00		2,500,000.00		2,500,000.00				2,500,000.00	
200000	MATERIALES Y SUMINISTROS	40,116,538.00	-1,995,666.87	38,120,871.13	7,035,699.50	31,095,171.63	6,907,507.94	5,345,645.03	5,345,645.03	31,213,363.19	1,761,862.91
210000	MATERIALES DE ADMINISTRACIÓN, EMISIÓN DE DOCUMENTOS Y ARTÍCULOS OFICIALES	10,202,000.00	-193,809.70	10,008,190.30	1,827,018.96	8,181,091.34	1,826,995.46	408,601.47	408,601.47	8,181,134.84	1,418,393.99
211000	MATERIALES, ÚTILES Y EQUIPOS MENORES DE OFICINA	7,499,000.00	-468,488.60	7,030,511.40	1,212,932.45	5,817,598.95	1,212,932.45	53,898.41	53,898.41	5,817,598.95	1,159,014.04
211001	PAPELERIA Y ARTÍCULOS DE OFICINA	7,489,000.00	-524,488.60	6,964,511.40	1,186,185.98	5,778,325.42	1,186,185.98	37,311.50	37,311.50	5,778,325.42	1,148,014.48

FISCALIA GENERAL DEL ESTADO DE SINALOA
 BLVD. ENRIQUE SANCHEZ ALONSO NO. 1833, CULIACÁN, SINALOA. FGEI70207LUS
ESTADO DEL EJERCICIO DEL PRESUPUESTO DE EGRESOS POR CAPITULO DEL GASTO
A DE MARZO DE 2022

Ejercicio del Presupuesto Capítulo del Gasto	Nombre	1	2	3	4	5 = (3+4)	6	7	8	9 = (3-6)	Cuentas por Pagar (Deuda)
		Presupuesto de Egresos Aprobado	Ampliaciones/ (Reducciones)	Presupuesto Vigente	Comprometido	Presupuesto Disponible para comprometer	Devengado	Ejercido	Pagado	Subejercicio	10= (6-8)
211002	EQUIPOS MENORES DE OFICINA	30,000.00	56,000.00	66,000.00	26,726.47	39,273.53	26,726.47	16,586.51	16,586.51	39,273.53	10,139.56
211000	MATERIALES Y ÚTILES DE IMPRESIÓN Y REPRODUCCIÓN	85,500.00	85,500.00	85,500.00	25,763.20	59,736.80	25,763.20	3,252.40	3,252.40	59,736.80	24,510.80
211001	MATERIALES PARA IMPRESIONES Y SELLOS	85,500.00	85,500.00	85,500.00	25,763.20	59,736.80	25,763.20	1,252.40	1,252.40	59,736.80	24,510.80
214000	MATERIALES, ÚTILES Y EQUIPOS MENORES DE TECNOLOGÍAS DE LA INFORMACIÓN Y MATERIALES DE COMPUTO	10,000.00	246,856.49	256,856.49	179,900.01	76,956.39	179,900.01	120,446.92	120,446.92	76,956.39	59,453.69
214001	MATERIALES, ÚTILES Y CONSUMIBLES; Y MATERIALES DE COMPUTO	30,000.00	234,856.49	234,856.49	170,324.60	64,531.89	170,324.60	120,446.92	120,446.92	64,531.89	49,877.68
214002	EQUIPOS MENORES DE COMPUTO	30,000.00	12,000.00	22,000.00	9,575.41	12,424.59	9,575.41	6,300.00	6,300.00	12,424.59	9,575.41
215000	MATERIAL IMPRESO E INFORMACIÓN DIGITAL	30,000.00	30,000.00	30,000.00	6,300.00	23,700.00	6,300.00	2,700.00	2,700.00	23,700.00	3,600.00
216001	VISORCIONES EN GENERAL, MATERIAL PARA FOLLETOS FORMATOS Y PUBLICACIONES INTERNAS	2,693,000.00	-87,737.50	2,605,262.50	402,163.30	2,203,099.20	402,163.30	230,303.74	230,303.74	2,203,142.70	171,816.06
216002	MATERIAL DE LIMPIEZA PERSONAL	2,693,000.00	-87,737.50	2,605,262.50	402,163.30	2,203,099.20	402,163.30	230,303.74	230,303.74	2,203,142.70	171,816.06
220000	ALIMENTOS Y UTENSILIOS	5,527,000.00	-433,393.31	5,093,606.69	813,715.11	4,281,891.58	694,539.05	544,347.73	544,347.73	4,399,067.64	150,191.32
221000	PRODUCTOS ALIMENTICIOS PARA PERSONAS	5,134,000.00	-464,893.31	4,669,106.69	717,596.16	3,951,510.53	600,414.30	450,222.78	450,222.78	4,068,602.59	150,191.32
221001	SERVICIOS DE COMEDOR	4,594,000.00	-395,092.31	4,198,907.69	692,375.81	3,506,531.88	575,190.75	425,008.43	425,008.43	3,023,707.94	150,191.32
221002	CONSUMOS DE ESCUELAS Y ADMINISTRATIVOS	540,000.00	-49,801.00	470,199.00	25,214.35	444,984.65	25,214.35	25,214.35	25,214.35	444,984.65	
222000	PRODUCTOS ALIMENTICIOS PARA ANIMALES	393,000.00	6,500.00	399,500.00	81,132.66	316,367.34	81,132.66	83,112.66	83,112.66	316,367.34	
222001	ALIMENTOS Y ACCESORIOS PARA CANINOS	393,000.00	6,500.00	399,500.00	81,132.66	316,367.34	81,132.66	83,112.66	83,112.66	316,367.34	
223000	UTENSILIOS PARA EL SERVICIO DE ALIMENTACIÓN	167,900.00	25,000.00	192,900.00	17,811.67	164,588.33	17,811.67	11,048.87	11,048.87	164,588.33	6,762.80
240000	MATERIALES Y ARTÍCULOS DE CONSTRUCCIÓN Y DE REPARACIÓN	167,900.00	14,500.00	182,400.00	17,811.67	164,588.33	17,811.67	11,048.87	11,048.87	164,588.33	6,762.80
240001	MATERIALES Y REFACCIONES ELÉCTRICAS	167,900.00	14,500.00	182,400.00	17,811.67	164,588.33	17,811.67	11,048.87	11,048.87	164,588.33	6,762.80
250000	PRODUCTOS QUÍMICOS, FARMACÉUTICOS Y DE LABORATORIO	465,000.00	24,000.00	489,000.00	107,501.67	381,498.33	107,501.67	79,084.47	79,084.47	381,498.33	34,437.29
251000	MEDICINAS Y PRODUCTOS FARMACÉUTICOS	151,000.00	-4,000.00	143,000.00	6,833.42	136,166.58	6,833.42	6,833.42	6,833.42	136,166.58	
251001	VACUNAS PARA CANINOS	151,000.00	-10,000.00	141,000.00	5,900.41	135,099.59	5,900.41	5,900.41	5,900.41	135,099.59	
251002	MEDICINAS	2,000.00	2,000.00	2,000.00	933.01	1,066.99	933.01	933.01	933.01	1,066.99	

FISCALIA GENERAL DEL ESTADO DE SINALOA
 BLVD. ENRIQUE SANCHEZ ALONSO NO. 1833, CULIACÁN, SINALOA. FGEI70207LU3
ESTADO DEL EJERCICIO DEL PRESUPUESTO DE EGRESOS POR CAPITULO DEL GASTO
A DE MARZO DE 2022

Ejercicio del Presupuesto Capítulo del Gasto	Nombre	1	2	3	4	5 = (3-4)	6	7	8	9 = (3 - 6)	Cuentas por Pagar (Deuda)
		Presupuesto de Egresos Aprobado	Ampliaciones/ (Reducciones)	Presupuesto Vigente	Comprometido	Presupuesto Disponible para comprometer	Devengado	Ejercido	Pagado	Subejercicio	10= (6-8)
255000	MATERIALES, ACCESORIOS Y SUMINISTROS DE LABORATORIO	314,000.00	32,000.00	346,000.00	100,668.25	245,331.75	100,668.25	66,251.05	66,251.05	245,331.75	34,417.20
255001	MATERIALES, ACCESORIOS Y SUMINISTROS DE LABORATORIO	314,000.00	32,000.00	346,000.00	100,668.25	245,331.75	100,668.25	66,251.05	66,251.05	245,331.75	34,417.20
260000	COMBUSTIBLES, LUBRICANTES Y ADITIVOS	23,054,900.00	-1,662,602.86	21,392,297.14	4,069,782.05	17,322,515.09	4,069,782.05	3,992,767.45	3,992,767.45	17,322,515.09	77,014.60
261000	COMBUSTIBLES, LUBRICANTES Y ADITIVOS	23,054,900.00	-1,662,602.86	21,392,297.14	4,069,782.05	17,322,515.09	4,069,782.05	3,992,767.45	3,992,767.45	17,322,515.09	77,014.60
261001	COMBUSTIBLES, LUBRICANTES Y ADITIVOS	23,054,900.00	-1,662,602.86	21,392,297.14	4,069,782.05	17,322,515.09	4,069,782.05	3,992,767.45	3,992,767.45	17,322,515.09	77,014.60
270000	VESTUARIO, BLANCOS, PRENDAS DE PROTECCIÓN Y ARTÍCULOS DEPORTIVOS	236,835.00	3,000.00	239,835.00	2,959.62	236,875.38	2,959.62	2,959.62	2,959.62	236,875.38	
271000	VESTUARIO Y UNIFORMES	236,835.00	3,000.00	239,835.00	2,959.62	236,875.38	2,959.62	2,959.62	2,959.62	236,875.38	
271001	VESTUARIO Y UNIFORMES	236,835.00	3,000.00	239,835.00	2,959.62	236,875.38	2,959.62	2,959.62	2,959.62	236,875.38	
290000	HERRAMIENTAS, REFACCIONES Y ACCESORIOS MENORES	462,903.00	252,699.00	715,602.00	188,290.42	527,311.58	187,918.42	112,835.42	112,835.42	527,683.58	75,083.00
291000	HERRAMIENTAS MENORES	30,000.00	66,000.00	76,000.00	25,114.61	50,885.39	25,114.61	11,725.89	11,725.89	50,885.39	13,388.72
291001	HERRAMIENTAS MENORES	30,000.00	66,000.00	76,000.00	25,114.61	50,885.39	25,114.61	11,725.89	11,725.89	50,885.39	13,388.72
292000	REFACCIONES Y ACCESORIOS MENORES DE EDIFICIOS	30,000.00	7,999.00	37,999.00	16,953.72	1,045.28	16,953.72	16,953.72	16,953.72	1,045.28	
292001	REFACCIONES Y ACCESORIOS MENORES DE EDIFICIOS	30,000.00	7,999.00	37,999.00	16,953.72	1,045.28	16,953.72	16,953.72	16,953.72	1,045.28	
293000	REFACCIONES Y ACCESORIOS MENORES DE MOBILIARIO Y EQUIPO DE	232,900.00	390,000.00	622,900.00	89,103.94	243,796.66	89,103.94	75,396.30	75,396.30	244,188.66	13,335.04
293001	GASTOS DIVERSOS Y MENORES DE OFICINA	232,900.00	390,000.00	622,900.00	89,103.94	243,796.66	89,103.94	75,396.30	75,396.30	244,188.66	13,335.04
294000	REFACCIONES Y ACCESORIOS MENORES DE EQUIPO DE CÓMPUTO Y TECNOLOGÍAS DE LA	210,003.00	78,600.00	288,603.00	57,057.71	231,545.29	57,057.71	8,698.47	8,698.47	231,545.29	48,359.24
294001	REFACCIONES Y ACCESORIOS MENORES DE EQUIPO DE CÓMPUTO Y T.L.	210,003.00	78,600.00	288,603.00	57,057.71	231,545.29	57,057.71	8,698.47	8,698.47	231,545.29	48,359.24
298000	REFACCIONES Y ACCESORIOS MENORES DE MAQUINARIA Y OTROS EQUIPOS	60,000.00	300.00	60,300.00	61.04	38.96	61.04	61.04	61.04	38.96	
298001	REFACCIONES Y ACCESORIOS MENORES DE MAQUINARIA Y OTROS EQUIPOS	60,000.00	300.00	60,300.00	61.04	38.96	61.04	61.04	61.04	38.96	
300000	SERVICIOS GENERALES	97,448,830.00	2,178,075.91	99,626,905.91	21,056,914.07	78,569,991.84	20,955,512.76	15,187,947.09	15,187,947.09	78,671,393.15	5,767,695.67
310000	SERVICIOS BÁSICOS	17,835,632.28	532,637.00	18,368,269.28	3,422,079.72	14,946,189.56	3,418,944.70	3,296,930.02	3,296,930.02	14,929,304.58	122,023.78
311000	ENERGÍA ELÉCTRICA	12,903,731.27	362,462.00	13,266,193.27	2,318,152.82	10,948,040.45	2,318,152.82	2,318,152.82	2,318,152.82	10,948,040.45	
311001	ENERGÍA ELÉCTRICA	12,903,731.27	362,462.00	13,266,193.27	2,318,152.82	10,948,040.45	2,318,152.82	2,318,152.82	2,318,152.82	10,948,040.45	
312000	GAS	60,000.00	3,508.00	63,508.00	3,928.52	59,579.48	2,093.50	2,093.50	2,093.50	61,406.50	
312001	GAS	60,000.00	3,508.00	63,508.00	3,928.52	59,579.48	2,093.50	2,093.50	2,093.50	61,406.50	

FISCALIA GENERAL DEL ESTADO DE SINALOA
 BLVD. ENRIQUE SANCHEZ ALONSO NO. 1833, CULIACÁN, SINALOA. FGE170207LU3
ESTADO DEL EJERCICIO DEL PRESUPUESTO DE EGRESOS POR CAPITULO DEL GASTO
A DE MARZO DE 2022

Ejercicio del Presupuesto/ Capítulo del Gasto	Nombre	1	2	3	4	5 = (3-4)	6	7	8	9 = (3 - 6)	Cuentas por Pagar (Deuda)
											10 = (6-8)
313000AGUA		2,091,118.17	131,124.00	2,272,242.17	480,071.11	1,792,171.06	478,771.11	480,553.23	400,553.23	1,743,471.06	78,217.88
313001 AGUA POTABLE		1,325,618.17	96,990.00	1,422,608.17	344,873.58	1,077,734.59	344,873.58	344,873.58	344,873.58	1,077,734.59	
313002 AGUA EMBOTELLADA		765,500.00	34,134.00	799,634.00	135,197.53	664,436.47	133,897.53	55,679.65	55,679.65	663,736.47	78,217.88
314000TELEFONIA TRADICIONAL		2,028,500.00	770.00	2,029,270.00	466,711.05	1,562,558.95	466,711.05	466,711.05	466,711.05	1,562,558.95	
314001 TELEFONIA TRADICIONAL		2,028,500.00	770.00	2,029,270.00	466,711.05	1,562,558.95	466,711.05	466,711.05	466,711.05	1,562,558.95	
316000SERVICIOS DE TELECOMUNICACIONES Y SATÉLITES		7,068.01		7,068.01		7,068.01				7,068.01	
316001 SERVICIOS DE TELEVISION DIGITAL, RADIO Y COMUNICACION SATELITAL		7,068.01		7,068.01		7,068.01				7,068.01	
317000SERVICIOS DE ACCESO DE INTERNET, REDES Y PROCESAMIENTO DE INFORMACIÓN		345,720.07	36,281.00	382,001.07	93,613.51	288,387.56	93,613.51	93,613.51	93,613.51	288,387.56	
317001 SERVICIOS DE ACCESO DE INTERNET, DOMINIOS Y HOSPEDAJES WEB		345,720.07	36,281.00	382,001.07	93,613.51	288,387.56	93,613.51	93,613.51	93,613.51	288,387.56	
318000SERVICIOS POSTALES Y TELEGRÁFICOS		399,474.76	-31,500.00	377,974.76	59,602.71	318,372.05	59,602.71	15,796.81	15,796.81	318,372.05	43,805.90
318001 SERVICIOS POSTALES Y TELEGRÁFICOS		399,474.76	-31,500.00	377,974.76	59,602.71	318,372.05	59,602.71	15,796.81	15,796.81	318,372.05	43,805.90
320000SERVICIOS DE ARRENDAMIENTO		25,742,787.26	353,049.04	26,095,836.30	6,258,273.39	19,837,562.91	6,258,273.39	3,537,987.35	3,537,987.35	19,837,562.91	2,740,286.04
322000ARRENDAMIENTO DE EDIFICIOS		20,661,866.33	310,731.49	20,972,597.82	5,320,678.89	15,651,918.93	5,320,678.89	3,507,083.35	3,507,083.35	15,651,918.93	1,813,595.54
322001 ARRENDAMIENTO DE EDIFICIOS		20,661,866.33	310,731.49	20,972,597.82	5,320,678.89	15,651,918.93	5,320,678.89	3,507,083.35	3,507,083.35	15,651,918.93	1,813,595.54
323000ARRENDAMIENTO DE MOBILIARIO Y EQUIPO DE ADMINISTRACIÓN, EDUCACIONAL Y COMPUTO		4,918,400.93	42,043.55	4,960,444.48	902,156.50	4,058,287.98	902,156.50			4,058,287.98	902,156.50
323001 ARRENDAMIENTOS DE EQUIPO DE OFICINA Y COMPUTO		4,918,400.93	42,043.55	4,960,444.48	902,156.50	4,058,287.98	902,156.50			4,058,287.98	902,156.50
326000ARRENDAMIENTO DE MAQUINARIA, OTROS EQUIPOS Y HERRAMIENTAS		162,520.00	274.00	162,794.00	35,438.00	127,356.00	35,438.00	10,904.00	10,904.00	127,356.00	24,534.00
326001 ARRENDAMIENTO DE MAQUINARIA, OTROS EQUIPOS Y HERRAMIENTAS		162,520.00	274.00	162,794.00	35,438.00	127,356.00	35,438.00	10,904.00	10,904.00	127,356.00	24,534.00
330000SERVICIOS PROFESIONALES, CIENTÍFICOS, TÉCNICOS Y OTROS SERVICIOS		11,283,556.48	-766,772.16	10,516,784.32	1,533,250.37	8,983,533.95	1,533,250.37	1,374,425.49	1,374,425.49	8,983,533.95	158,804.88
331000SERVICIOS LEGALES, DE CONTABILIDAD, AUDITORIA Y RELACIONADOS		345,000.00	119,500.00	464,500.00	149,234.00	315,266.00	149,234.00	124,955.20	124,955.20	315,266.00	24,278.80
331001 SERVICIOS DE ASESORIA LEGAL, CONTABLE, AUDITORIA Y NOTARIALES		345,000.00	119,500.00	464,500.00	149,234.00	315,266.00	149,234.00	124,955.20	124,955.20	315,266.00	24,278.80
333000SERVICIOS DE CONSULTORIA ADMINISTRATIVA, PROCESOS, TÉCNICA Y EN IMPLEMENTACION DE SOFTWARE			72,500.00	72,500.00	72,384.00	116.00	72,384.00	116.00		116.00	72,384.00
333001 SERVICIOS DE CONSULTORIA EN INFORMATICA E IMPLEMENTACION DE SOFTWARE			72,500.00	72,500.00	72,384.00	116.00	72,384.00	116.00		116.00	72,384.00

FISCALIA GENERAL DEL ESTADO DE SINALOA
 BLVD. ENRIQUE SANCHEZ ALONSO NO. 1833, CULIACÁN, SINALOA. FGE170207LU3
ESTADO DEL EJERCICIO DEL PRESUPUESTO DE EGRESOS POR CAPITULO DEL GASTO
A DE MARZO DE 2022

Ejercicio del Presupuesto Capítulo del Gasto	1	2	3	4	5 = (3-4)	6	7	8	9 = (3 - 6)	Cuentas por Pagar (Deuda)
Nombre	Presupuesto de Egresos Aprobado	Ampliaciones/ (Reducciones)	Presupuesto Vigente	Comprometido	Presupuesto Disponible para comprometer	Devengado	Ejercido	Pagado	Subejercicio	10= (6-8)
33600SERVICIOS DE APOYO ADMINISTRATIVO, TRADUCCIÓN, FOTOCOPIADO E IMPRESIÓN	343,700.00	60,737.50	404,437.50	97,495.92	306,941.58	97,495.92	92,090.32	92,090.32	306,941.58	5,405.00
33601 SERVICIOS DE IMPRESIÓN DE FOLLETOS, FORMATOS, INFORMES Y MANTAS, ROTULACIONES, 33700SERVICIOS DE PROTECCIÓN Y SEGURIDAD	343,700.00	60,737.50	404,437.50	97,495.92	306,941.58	97,495.92	92,090.32	92,090.32	306,941.58	5,405.00
33700SERVICIOS DE PROTECCIÓN Y SEGURIDAD	10,235,100.00	-1,020,146.29	9,214,953.71	1,149,747.00	8,065,206.71	1,149,747.00	1,149,747.00	1,149,747.00	8,065,206.71	
33701 OPERATIVOS ESPECIALES DE SEGURIDAD	10,235,100.00	-1,020,146.29	9,214,953.71	1,149,747.00	8,065,206.71	1,149,747.00	1,149,747.00	1,149,747.00	8,065,206.71	
33800SERVICIOS DE VIGILANCIA	399,756.48	-81,000.00	308,756.48	56,756.48	252,000.00	56,756.48			252,000.00	56,756.48
33801 SERVICIOS DE VIGILANCIA Y PROTECCION	399,756.48	-81,000.00	308,756.48	56,756.48	252,000.00	56,756.48			252,000.00	56,756.48
33900SERVICIOS PROFESIONALES, CIENTÍFICOS Y TÉCNICOS INTEGRALES		31,636.63	31,636.63	7,632.97	24,003.66	7,632.97	7,632.97	7,632.97	24,003.66	
33901 SERVICIOS PROFESIONALES POR ATENCION MEDICA		31,636.63	31,636.63	7,632.97	24,003.66	7,632.97	7,632.97	7,632.97	24,003.66	
34000SERVICIOS FINANCIEROS, BANCARIOS Y COMERCIALES	900,500.00	302,093.97	1,222,593.97	338,564.73	884,029.24	338,564.73	226,593.23	226,593.23	887,629.53	108,367.21
34100SERVICIOS FINANCIEROS Y BANCARIOS	500.00	174,796.99	175,296.99	7,393.84	167,903.15	7,393.84	7,393.84	7,393.84	167,903.15	
34101 SERVICIOS FINANCIEROS Y BANCARIOS	500.00	174,796.99	175,296.99	7,393.84	167,903.15	7,393.84	7,393.84	7,393.84	167,903.15	
34400SEGUROS DE RESPONSABILIDAD PATRIMONIAL Y FIANZAS	60,000.00	-46,190.49	13,809.51	13,809.51		13,809.51				13,809.51
34401 POLIZAS DE FIANZAS	60,000.00	-46,190.49	13,809.51	13,809.51		13,809.51				13,809.51
34500SEGURO DE BIENES PATRIMONIALES	225,000.00	231,983.47	456,983.47	225,212.94	231,770.53	225,212.94	173,669.52	173,669.52	231,770.53	51,541.42
34501 POLIZAS DE SEGURO Y DEDUCIBLES	225,000.00	231,983.47	456,983.47	225,212.94	231,770.53	225,212.94	173,669.52	173,669.52	231,770.53	51,541.42
34700FLETES Y MANIOBRAS	615,000.00	-30,500.00	576,500.00	92,148.44	484,351.56	88,544.15	45,529.87	45,529.87	487,955.85	43,014.28
34701 SERVICIO DE GRUA	615,000.00	-30,500.00	576,500.00	92,148.44	484,351.56	88,544.15	44,294.36	44,294.36	487,043.36	40,462.28
34702 FLETES Y TRANSPORTES		4,700.00	4,700.00	3,787.51	912.49	3,787.51	1,235.51	1,235.51	912.49	2,552.00
35000SERVICIOS DE INSTALACIÓN, REPARACIÓN, MANTENIMIENTO Y CONSERVACIÓN DE INMUEBLES	22,956,415.98	779,310.41	23,735,726.39	4,873,978.78	18,861,747.61	4,873,978.78	2,409,867.94	2,409,867.94	18,861,747.61	2,464,110.84
35100CONSERVACIÓN Y MANTENIMIENTO MENOR DE INMUEBLES	1,752,192.80	330,022.37	2,082,215.17	615,590.48	1,466,624.69	615,590.48	557,420.30	557,420.30	1,466,624.69	58,170.18
35101 MANTENIMIENTO DE EDIFICIOS	1,752,192.80	330,022.37	2,082,215.17	615,590.48	1,466,624.69	615,590.48	557,420.30	557,420.30	1,466,624.69	58,170.18
35200INSTALACIÓN, REPARACIÓN Y MANTENIMIENTO DE MOBILIARIO Y EQUIPO ADMINISTRATIVO	141,000.00	16,500.00	157,500.00	8,362.94	149,137.06	8,362.94	8,362.94	8,362.94	149,137.06	
35201 MANTENIMIENTO DE MOBILIARIO Y EQUIPO ADMINISTRATIVO	141,000.00	16,500.00	157,500.00	8,362.94	149,137.06	8,362.94	8,362.94	8,362.94	149,137.06	
35300INSTALACIÓN, REPARACIÓN Y MANTENIMIENTO DE EQUIPO DE CÓMPUTO		5,000.00	5,000.00	4,048.40	951.60	4,048.40	928.00	928.00	951.60	3,120.40
35301 MANTENIMIENTO DE EQUIPO DE CÓMPUTO		5,000.00	5,000.00	4,048.40	951.60	4,048.40	928.00	928.00	951.60	3,120.40

FISCALIA GENERAL DEL ESTADO DE SINALOA
BLVD. ENRIQUE SANCHEZ ALONSO NO. 1833, CULIACÁN, SINALOA. FGEI70207LU3
ESTADO DEL EJERCICIO DEL PRESUPUESTO DE EGRESOS POR CAPITULO DEL GASTO
A DE MARZO DE 2022

Ejercicio del Presupuesto/ Capítulo del Gasto	Nombre	1	2	3	4	5 = (3-4)	6	7	8	9 = (3 - 6)	Cuentas por Pagar (Deuda)
		Presupuesto de Egresos Aprobado	Ampliaciones/ (Reducciones)	Presupuesto Vigente	Comprometido	Presupuesto Disponible para comprometer	Devengado	Ejercido	Pagado	Subejercicio	10= (6-8)
				5,000.00		4,048.40	4,048.40	928.00	928.00	951.60	3,120.40
354001	INSTALACION, REPARACION Y MANTENIMIENTO DE EQUIPO DE COMPUTO Y TECNOLOGIA DE LA	174,000.00	10,135.46	184,135.46	52,336.82	131,798.64	52,336.82	52,336.82	52,336.82	131,798.64	
354002	INSTALACION, REPARACION Y MANTENIMIENTO DE EQUIPO E INSTRUMENTAL MEDICO Y DE	174,000.00	10,135.46	184,135.46	52,336.82	131,798.64	52,336.82	52,336.82	52,336.82	131,798.64	
355000	REPARACION Y MANTENIMIENTO DE EQUIPO DE TRANSPORTE	12,284,000.00	536,231.00	12,820,231.00	3,006,582.58	9,813,648.42	3,006,582.58	1,258,650.40	1,258,650.40	9,813,648.42	1,747,352.18
355001	MANTENIMIENTO DE EQUIPO DE TRANSPORTE	12,284,000.00	536,231.00	12,820,231.00	3,006,582.58	9,813,648.42	3,006,582.58	1,258,650.40	1,258,650.40	9,813,648.42	1,747,352.18
357000	INSTALACION, REPARACION Y MANTENIMIENTO DE MAQUINARIA, OTROS	4,212,507.00	-438,778.42	3,773,728.58	180,817.90	3,592,910.68	180,817.90	180,817.90	180,817.90	3,592,910.68	
357001	INSTALACION, REPARACION Y MANTENIMIENTO DE MAQUINARIA, OTROS	4,212,507.00	-444,278.42	3,768,228.58	175,713.90	3,592,514.68	175,713.90	175,713.90	175,713.90	3,592,514.68	
357002	INSTALACION, REPARACION Y MTO. DE MAQUINARIA, OTROS EQUIPOS Y HERRAMIENTAS	5,000.00	5,000.00	5,000.00	5,104.00	396.00	5,104.00	5,104.00	5,104.00	396.00	
358000	SERVICIOS DE LIMPIEZA Y MANEJO DE DESECHOS	4,124,216.18	315,700.00	4,440,916.18	969,390.30	3,471,525.88	969,390.30	314,502.22	314,502.22	3,471,525.88	654,888.08
358001	SERVICIO DE LIMPIEZA Y MANEJO DE DESECHOS	4,124,216.18	315,700.00	4,440,916.18	969,390.30	3,471,525.88	969,390.30	314,502.22	314,502.22	3,471,525.88	654,888.08
359000	SERVICIOS DE JARDINERIA Y FUMIGACION	268,500.00	500.00	269,000.00	36,849.36	232,150.64	36,849.36	36,849.36	36,849.36	232,150.64	
359001	SERVICIOS DE JARDINERIA Y FUMIGACION	268,500.00	500.00	269,000.00	36,849.36	232,150.64	36,849.36	36,849.36	36,849.36	232,150.64	
370000	SERVICIOS DE TRASLADO Y VIATICOS	2,742,000.00	71,688.32	2,813,688.32	477,934.32	2,335,754.00	283,272.32	209,319.40	209,319.40	2,430,916.00	173,952.92
371000	PASAJES AEREOS	1,098,000.00	158,000.00	1,256,000.00	277,537.92	978,462.08	277,537.92	103,585.00	103,585.00	978,462.08	173,952.92
371001	PASAJES AEREOS	1,098,000.00	158,000.00	1,256,000.00	277,537.92	978,462.08	277,537.92	103,585.00	103,585.00	978,462.08	173,952.92
375000	VIATICOS EN EL PAIS	1,644,000.00	-89,153.68	1,555,846.32	187,564.40	1,368,281.92	102,892.40	102,892.40	102,892.40	1,452,433.92	
375001	VIATICOS EN EL PAIS	1,644,000.00	-89,153.68	1,555,846.32	187,564.40	1,368,281.92	102,892.40	102,892.40	102,892.40	1,452,433.92	
375900	OTROS SERVICIOS DE TRASLADO Y HOSPEDAJE	2,842.00	2,842.00	2,842.00	2,842.00		2,842.00	2,842.00	2,842.00		
379001	PENSIONES DE VEHICULOS	2,842.00	2,842.00	2,842.00	2,842.00		2,842.00	2,842.00	2,842.00		
390000	OTROS SERVICIOS GENERALES	15,987,458.00	906,073.33	16,893,531.33	4,152,832.76	12,740,698.57	4,152,832.76	4,152,832.76	4,152,832.76	12,740,698.57	
392000	IMPUESTOS Y DERECHOS	79,790.00	38,890.00	118,680.00	107,323.00	77,767.00	107,323.00	107,323.00	107,323.00	77,767.00	
392001	LICENCIA OFICIAL COLECTIVA DE ARMAS	79,790.00	38,890.00	118,680.00	107,323.00	77,767.00	107,323.00	107,323.00	107,323.00	77,767.00	
392002	PLAZAS Y TENCENCIAS		66,410.00	146,200.00	68,433.00	77,767.00	68,433.00	68,433.00	68,433.00	77,767.00	
395000	PENAS, MULTAS, ACCESORIOS Y ACTUALIZACIONES	5,500.00	5,500.00	5,500.00	5,500.00		5,500.00	5,500.00	5,500.00		
395002	MULTAS Y RECARGOS	5,500.00	5,500.00	5,500.00	5,500.00		5,500.00	5,500.00	5,500.00		

FISCALIA GENERAL DEL ESTADO DE SINALOA
 BLVD. ENRIQUE SANCHEZ ALONSO NO. 1833, CULIACÁN, SINALOA. FGE170207LU3
ESTADO DEL EJERCICIO DEL PRESUPUESTO DE EGRESOS POR CAPÍTULO DEL GASTO
A DE MARZO DE 2022

Ejercicio del Presupuesto Capítulo del Gasto	Presupuesto de Egresos Aprobado	Ampliaciones/ (Reducciones)	Presupuesto Vigente	Comprometido	Presupuesto Disponible para comprometer	Devengado	Ejercido	Pagado	Subejercicio	Cuentas por Pagar (Deuda)
	1	2	3	4	5 = (3-4)	6	7	8	9 = (3 - 6)	10 = (6-8)
Nombre										
396000 OTROS GASTOS POR RESPONSABILIDADES		362,956.12	362,956.12	362,956.12		362,956.12	362,956.12	362,956.12		
396001 INDEMNIZACIÓN POR RESPONSABILIDAD CIVIL		362,956.12	362,956.12	362,956.12		362,956.12	362,956.12	362,956.12		
398000 IMPUESTOS SOBRE NÓMINAS Y OTROS QUE SE DERIVEN DE UNA RELACIÓN ABORAL	15,907,668.00	432,317.21	16,339,985.21	3,677,853.64	12,662,031.57	3,677,853.64	3,677,853.64	3,677,853.64	12,662,931.57	
398001 IMPUESTO SOBRE NÓMINA	15,907,668.00	432,317.21	16,339,985.21	3,677,853.64	12,662,031.57	3,677,853.64	3,677,853.64	3,677,853.64	12,662,931.57	
400000 TRANSFERENCIAS, ASIGNACIONES, SUBSIDIOS Y OTRAS AYUDAS	6,565,769.06		6,565,769.06		6,565,769.06				6,565,769.06	
410000 TRANSFERENCIAS INTERNAS Y ASIGNACIONES AL SECTOR PÚBLICO	6,565,769.06		6,565,769.06		6,565,769.06				6,565,769.06	
414000 ASIGNACIONES PRESUPUESTARIAS A ÓRGANOS AUTÓNOMOS	6,565,769.06		6,565,769.06		6,565,769.06				6,565,769.06	
414001 ASIGNACIONES A ORGANOS AUTONOMOS	6,565,769.06		6,565,769.06		6,565,769.06				6,565,769.06	
50000 BIENES MUEBLES, INMUEBLES E INTANGIBLES		303,344.07	303,344.07	303,344.07		303,344.07	293,785.67	293,785.67		9,558.40
51000 MOBILIARIO Y EQUIPO DE ADMINISTRACIÓN		303,344.07	303,344.07	303,344.07		303,344.07	293,785.67	293,785.67		9,558.40
51500 EQUIPO DE CÓMPUTO Y DE TECNOLOGÍAS DE LA INFORMACIÓN		123,226.80	123,226.80	123,226.80		123,226.80	113,668.40	113,668.40		9,558.40
515001 EQUIPO DE CÓMPUTO Y DE TECNOLOGÍAS DE LA INFORMACIÓN		123,226.80	123,226.80	123,226.80		123,226.80	113,668.40	113,668.40		9,558.40
51900 OTROS MOBILIARIOS Y EQUIPOS DE ADMINISTRACIÓN		180,117.27	180,117.27	180,117.27		180,117.27	180,117.27	180,117.27		
519001 OTROS MOBILIARIOS Y EQUIPOS DE ADMINISTRACIÓN		180,117.27	180,117.27	180,117.27		180,117.27	180,117.27	180,117.27		
TOTAL...	911,798,017.00	485,753.11	912,283,770.11	165,910,607.08	746,373,163.03	165,691,614.21	158,152,627.23	158,152,627.23	746,592,155.90	7,538,946.98

 CP MARIA CUBEDY HERRERO
 DIRECTORA DE LA UNIDAD DE CONTABILIDAD

 LCP ALFONSO ENCINAS MENESES
 OFICIAL MAYOR

 MTRA. SARA BRUNA GUINÓNEZ ESTRADA
 FISCAL GENERAL



FISCALIA GENERAL DEL ESTADO DE SINALOA

ENDEUDAMIENTO NETO

DEL 1 DE ENERO AL 31 DE MARZO DE 2022

IPT-EN-16-2203

Identificación del Crédito o Instrumento	Contratación / Colocación	Amortización	Endeudamiento Neto
	A	B	C = A - B
Créditos Bancarios			
Total Créditos Bancarios	0.00	0.00	0.00
Otros Instrumentos de Deuda			
Total Otros Instrumentos de Deuda	0.00	0.00	0.00
TOTAL	0.00	0.00	0.00

Bajo protesta de decir verdad declaramos que los Estados Financieros y sus notas, son razonablemente correctos y son responsabilidad del emisor.

MTRA. SARA BELUNA QUINTERO ESTRADA

FISCAL GENERAL

LIC. ALONSO ENCINAS MENESES

OFICIAL MAYOR

CP. MARIA CIBELO HARRISFURU

DIRECTORA DE LA UNIDAD DE CONTABILIDAD



FISCALIA GENERAL DEL ESTADO DE SINALOA

FLUJO DE FONDOS

DEL 1 DE ENERO AL 31 DE MARZO DE 2022

IPT-18-22

Concepto	Estimado/Aprobado	Devengado	Recaudado/Pagado
I. Ingresos Presupuestarios			
400000 - Derechos	0.00	0.00	0.
600000 - Aprovechamientos	0.00	0.00	0.
800000 - Participaciones, Aportaciones, Convenios, Incentivos Derivados de la Cola	0.00	0.00	0.
100000 - Impuestos	0.00	0.00	0.
000000 - Ingresos Derivados de Financiamientos	0.00	0.00	0.
300000 - Contribuciones de Mejoras	0.00	0.00	0.
200000 - Cuotas y Aportaciones de Seguridad Social	0.00	0.00	0.
500000 - Productos	0.00	122,796.99	122,796.
900000 - Transferencias, Asignaciones, Subsidios y Subvenciones, y Pensiones y J	911,798,017.00	187,572,540.00	187,280,040.
Total Ingresos Presupuestarios	911,798,017.00	187,695,336.99	187,402,836.
II. Egresos Presupuestarios			
900000 - DEUDA PÚBLICA	0.00	0.00	0.
600000 - INVERSIÓN PÚBLICA	0.00	0.00	0.
800000 - PARTICIPACIONES Y APORTACIONES	0.00	0.00	0.
700000 - INVERSIONES FINANCIERAS Y OTRAS PROVISIONES	0.00	0.00	0.
500000 - BIENES MUEBLES, INMUEBLES E INTANGIBLES	0.00	303,344.07	293,785.
200000 - MATERIALES Y SUMINISTROS	40,116,538.00	6,907,507.94	5,145,645.
400000 - TRANSFERENCIAS, ASIGNACIONES, SUBSIDIOS Y OTRAS AYUDAS	6,565,769.06	0.00	0.
100000 - SERVICIOS PERSONALES	767,868,879.94	137,525,249.44	137,525,249.
300000 - SERVICIOS GENERALES	97,448,830.00	20,955,512.76	15,187,847.
Total Egresos Presupuestarios	911,798,017.00	165,691,614.21	158,152,627.
III. Total Flujo de Fondos	0.00	22,003,722.78	29,250,209.

Bajo protesta de decir verdad declaramos que los Estados Financieros y sus notas, son razonablemente correctos y son responsabilidad del emisor.

MTRA. SARA BRUNA QUINÓNEZ
ESTRADA

FISCAL GENERAL

LCP. ALFONSO ENCINAS MENESES

OFICIAL MAYOR

CP. MARIA CUBEDO MARISPURU

DIRECTORA DE LA UNIDAD DE
CONTABILIDAD



FISCALIA GENERAL DEL ESTADO DE SINALOA
GASTO POR CATEGORIA PROGRAMATICA
DEL 1 DE ENERO AL 31 DE MARZO DE 2022

IPG-GCP-19-2203

Clave	Concepto	Egresos					Subejercicio 6 = (3 - 4)
		Aprobado 1	Ampliaciones/ (Reducciones) 2	Modificado 3 = (1 + 2)	Devengado 4	Pagado 5	

Programas

S	Subsidios: Sector Social y Privado o Entidades Federativas y Municipios	0.00	0.00	0.00	0.00	0.00	0.00
U	Sujetos a Reglas de Operación	-	-	-	-	-	-
	Otros Subsidios	-	-	-	-	-	-
A	Desempeño de las Funciones	911,798,017.00	485,753.11	912,283,770.11	165,691,614.21	159,152,627.23	746,592,155.90
E	Funciones de las Fuerzas Armadas (Únicamente Gobierno Federal)	-	-	-	-	-	-
B	Prestación de Servicios Públicos	911,798,017.00	485,753.11	912,283,770.11	165,691,614.21	159,152,627.23	746,592,155.90
P	Provisión de Bienes Públicos	-	-	-	-	-	-
F	Planeación, seguimiento y evaluación de políticas públicas	-	-	-	-	-	-
G	Promoción y fomento	-	-	-	-	-	-
R	Regulación y supervisión	-	-	-	-	-	-
K	Específicos	-	-	-	-	-	-
	Proyectos de Inversión	-	-	-	-	-	-
M	Administrativos y de Apoyo	0.00	0.00	0.00	0.00	0.00	0.00
O	Apoyo al proceso presupuestario y para mejorar la eficiencia institucional	-	-	-	-	-	-
W	Apoyo a la función pública y al mejoramiento de la gestión	-	-	-	-	-	-
	Operaciones ajenas	-	-	-	-	-	-
L	Compromisos	0.00	0.00	0.00	0.00	0.00	0.00
N	Obligaciones de cumplimiento de resolución jurisdiccional	-	-	-	-	-	-
	Desastres Naturales	-	-	-	-	-	-
Y	Obligaciones	0.00	0.00	0.00	0.00	0.00	0.00
J	Aportaciones a fondos de estabilización	-	-	-	-	-	-
T	Pensiones y jubilaciones	-	-	-	-	-	-
Z	Aportaciones a la seguridad social	-	-	-	-	-	-
	Aportaciones a fondos de inversión y reestructura de pensiones	-	-	-	-	-	-
I	Programas de Gasto Federalizado (Gobierno Federal)	0.00	0.00	0.00	0.00	0.00	0.00
C	Gasto Federalizado	-	-	-	-	-	-
D	Participaciones a entidades federativas y municipios	-	-	-	-	-	-
H	Costo financiero, deuda o apoyos a deudores y ahorradores de la banca	-	-	-	-	-	-
	Adeudos de ejercicios fiscales anteriores	-	-	-	-	-	-
	Total del Gasto	911,798,017.00	485,753.11	912,283,770.11	165,691,614.21	159,152,627.23	746,592,155.90

Bejo protesta de decir verdad declaramos que los Estados Financieros y sus notas, son razonablemente correctos y son responsabilidad del emisor.

MTRA. SARA BRUNA QUIÑÓNEZ ESTRADA

FISCAL GENERAL

LCP. ALFONSO ENCINAS MENESES

OFICIAL MAYOR

CP. MARIA CUBEDO HARRISPURU

DIRECTORA DE LA UNIDAD DE CONTABILIDAD



FISCALIA GENERAL DEL ESTADO DE SINALOA
PROGRAMAS Y PROYECTOS DE INVERSION
DEL 1 DE ENERO AL 31 DE MARZO DE 2022

IPG-PPI-20-2203

Programas y Proyectos de Inversión	Clave	Costo Total	Egresos Aprobado		Egresos Modificado	Egresos Devengado	Egresos Pagado	Porcentaje de Avance 0										
			A	B				C	D	E	F	G	H					
Total		0.00	0.00	0.00	0.00	0.00	0.00	0.00	0.00	0.00	0.00	0.00	0.00	0.00	0.00	0.00	0.00	
Programas de Inversión																		
Programa de Inversión de Adquisiciones		0.00	0.00	0.00	0.00	0.00	0.00	0.00	0.00	0.00	0.00	0.00	0.00	0.00	0.00	0.00	0.00	0.00
Programa de Inversión de Mantenimiento		0.00	0.00	0.00	0.00	0.00	0.00	0.00	0.00	0.00	0.00	0.00	0.00	0.00	0.00	0.00	0.00	0.00
Otros Programas de Inversión		0.00	0.00	0.00	0.00	0.00	0.00	0.00	0.00	0.00	0.00	0.00	0.00	0.00	0.00	0.00	0.00	0.00
Programa de Estudios de Preinversión		0.00	0.00	0.00	0.00	0.00	0.00	0.00	0.00	0.00	0.00	0.00	0.00	0.00	0.00	0.00	0.00	0.00
Programas con Inversión Concluida		0.00	0.00	0.00	0.00	0.00	0.00	0.00	0.00	0.00	0.00	0.00	0.00	0.00	0.00	0.00	0.00	0.00
Programa de Inversión de Adquisiciones		0.00	0.00	0.00	0.00	0.00	0.00	0.00	0.00	0.00	0.00	0.00	0.00	0.00	0.00	0.00	0.00	0.00
Programa de Inversión de Mantenimiento		0.00	0.00	0.00	0.00	0.00	0.00	0.00	0.00	0.00	0.00	0.00	0.00	0.00	0.00	0.00	0.00	0.00
Otros Programas de Inversión		0.00	0.00	0.00	0.00	0.00	0.00	0.00	0.00	0.00	0.00	0.00	0.00	0.00	0.00	0.00	0.00	0.00
Programa de Estudios de Preinversión		0.00	0.00	0.00	0.00	0.00	0.00	0.00	0.00	0.00	0.00	0.00	0.00	0.00	0.00	0.00	0.00	0.00
Programas con Inversión en Proceso		0.00	0.00	0.00	0.00	0.00	0.00	0.00	0.00	0.00	0.00	0.00	0.00	0.00	0.00	0.00	0.00	0.00
Programa de Inversión de Adquisiciones		0.00	0.00	0.00	0.00	0.00	0.00	0.00	0.00	0.00	0.00	0.00	0.00	0.00	0.00	0.00	0.00	0.00
Programa de Inversión de Mantenimiento		0.00	0.00	0.00	0.00	0.00	0.00	0.00	0.00	0.00	0.00	0.00	0.00	0.00	0.00	0.00	0.00	0.00
Otros Programas de Inversión		0.00	0.00	0.00	0.00	0.00	0.00	0.00	0.00	0.00	0.00	0.00	0.00	0.00	0.00	0.00	0.00	0.00
Programa de Estudios de Preinversión		0.00	0.00	0.00	0.00	0.00	0.00	0.00	0.00	0.00	0.00	0.00	0.00	0.00	0.00	0.00	0.00	0.00
Proyectos de Inversión																		
Proyecto de Inversión de Infraestructura Económica		0.00	0.00	0.00	0.00	0.00	0.00	0.00	0.00	0.00	0.00	0.00	0.00	0.00	0.00	0.00	0.00	0.00
Proyecto de Inversión de Infraestructura Social		0.00	0.00	0.00	0.00	0.00	0.00	0.00	0.00	0.00	0.00	0.00	0.00	0.00	0.00	0.00	0.00	0.00
Proyecto de Inversión de Infraestructura Gubernamental		0.00	0.00	0.00	0.00	0.00	0.00	0.00	0.00	0.00	0.00	0.00	0.00	0.00	0.00	0.00	0.00	0.00
Proyecto de Inversión de Inmuebles		0.00	0.00	0.00	0.00	0.00	0.00	0.00	0.00	0.00	0.00	0.00	0.00	0.00	0.00	0.00	0.00	0.00
Proyectos con Inversión Concluida		0.00	0.00	0.00	0.00	0.00	0.00	0.00	0.00	0.00	0.00	0.00	0.00	0.00	0.00	0.00	0.00	0.00
Proyecto de Inversión de Infraestructura Económica		0.00	0.00	0.00	0.00	0.00	0.00	0.00	0.00	0.00	0.00	0.00	0.00	0.00	0.00	0.00	0.00	0.00
Proyecto de Inversión de Infraestructura Social		0.00	0.00	0.00	0.00	0.00	0.00	0.00	0.00	0.00	0.00	0.00	0.00	0.00	0.00	0.00	0.00	0.00
Proyecto de Inversión de Infraestructura Gubernamental		0.00	0.00	0.00	0.00	0.00	0.00	0.00	0.00	0.00	0.00	0.00	0.00	0.00	0.00	0.00	0.00	0.00
Proyectos con Inversión en Proceso		0.00	0.00	0.00	0.00	0.00	0.00	0.00	0.00	0.00	0.00	0.00	0.00	0.00	0.00	0.00	0.00	0.00
Proyecto de Inversión de Inmuebles		0.00	0.00	0.00	0.00	0.00	0.00	0.00	0.00	0.00	0.00	0.00	0.00	0.00	0.00	0.00	0.00	0.00
Proyecto de Inversión de Infraestructura Económica		0.00	0.00	0.00	0.00	0.00	0.00	0.00	0.00	0.00	0.00	0.00	0.00	0.00	0.00	0.00	0.00	0.00
Proyecto de Inversión de Infraestructura Social		0.00	0.00	0.00	0.00	0.00	0.00	0.00	0.00	0.00	0.00	0.00	0.00	0.00	0.00	0.00	0.00	0.00
Proyecto de Inversión de Infraestructura Gubernamental		0.00	0.00	0.00	0.00	0.00	0.00	0.00	0.00	0.00	0.00	0.00	0.00	0.00	0.00	0.00	0.00	0.00

Bajo protesta de decir verdad declaramos que los Estados Financieros y sus notas, son razonablemente correctos y son responsabilidad del emisor
CIP: MASU, CUSSENY, JABILL, TORU
DIRECTORÍA DE LA UNIDAD DE CONTABILIDAD

LCR: FONSÓ ENCHINAS MENESES
OFICIAL MAYOR

MIRA, SARA BRUNA QUIRÓNEZ ESTRADA
FISCAL GENERAL



**FISCALIA GENERAL DEL ESTADO DE SINALOA
INDICADORES DE RESULTADOS POR PROGRAMA PRESUPUESTARIO
DEL 1 DE ENERO AL 31 DE MARZO DE 2022**

IPG-IR-21-2203

Categoría Programática	Indicadores				Metas						Presupuesto (Pesos)											
	F	SF	PP	Descripción del Indicador	Nivel	Tipo	Dimensiones a Medir	Unidad de Medida	Aprobada Anual	Aprobada del Periodo	Modificada Anual	Modificada del Periodo	Alcanzada	Porcentaje de cumplimiento		Aprobado	Devenido	Porcentaje de Devencido	Porcentaje de Pajado			
														Alcanzadas	Alcanzadas				Devenido/ Aprob	Devenido/ Modif	Pajado/ Aprob	Pajado/ Modif
				TOTAL DEL GASTO EN LOS PROGRAMAS PRESUPUESTARIOS ASOCIADOS A INDICADORES												0.00	0.00	0.00	0.00	0.00	0.00	0.00
				TOTAL DEL GASTO EN LOS PROGRAMAS PRESUPUESTARIOS NO ASOCIADOS A INDICADORES												911,798,017.00	165,691,614.21	18.17	18.16	17.35	17.34	
				TOTAL DEL GASTO EN LOS PROGRAMAS PRESUPUESTARIOS POR ENTIDAD FISCALIZABLE												912,283,770.11	158,152,627.23	18.17	18.16	17.35	17.34	

Bajo protesta de decir verdad declaramos que los Estados Financieros y sus notas, son razonablemente correctos y son responsabilidad del emisor.

MTRA. SARA BRUNA QUIJÓNEZ ESTRADA

FISCAL GENERAL

LCP FONSÓ ENCINOS MENESES

OFICIAL MAYOR

CP. MARIA GABRIELA MORALES

DIRECTORA DE LA UNIDAD DE CONTABILIDAD



FISCALIA GENERAL DEL ESTADO DE SINALOA
RELACION DE BIENES MUEBLES QUE COMPONEN SU PATRIMONIO

EJERCICIO DEL 2022
DEL 1 DE ENERO AL 31 DE MARZO DE 2022

Codigo	Descripción del Bien	Valor en libros
541001000001	SPARK	0.00
541001000002	SPARK	0.00
541001000003	CHEVROLET VAN	0.00
541001000004	KAWASAKI MOTOCICLETA	0.00
541001000005	KAWASAKI 944 2003	0.00
541001000006	CHEVROLET CREW CAB 4X4 2005	0.00
541001000007	CHEVROLET VAN 2006	0.00
541001000008	CHEVROLET SUBURBAN 2006	0.00
541001000009	TSURU GS11 A C	0.00
541001000010	DODGE RAM 2500 QUAD CAB	0.00
541001000011	FORD F 250	0.00
541001000014	TIIDA COMFORT	0.00
541001000015	AVENGER SXT	0.00
541001000017	NISSAN TSURU 2006	0.00
541001000018	JEEP GRAN CHEROKEE BLINDADO	0.00
541001000019	TSURU GS11 A C	0.00
541001000020	TSURU GS11 A C	0.00
541001000021	TSURU GS11 STD A A	0.00
541001000024	DODGE AVENGER 2009	0.00
541001000025	FORD F 250	0.00
541001000031	NISSAN TSURU 2006	0.00
541001000032	AVENGER SE ATX	0.00
541001000033	DODGE AVENGER	0.00
541001000034	CHEVROLET PICK UP 4X4	0.00
541001000035	NISSAN SENTRA CUSTOM CVT	0.00



FISCALIA GENERAL DEL ESTADO DE SINALOA
RELACION DE BIENES MUEBLES QUE COMPONEN SU PATRIMONIO

EJERCICIO DEL 2022
DEL 1 DE ENERO AL 31 DE MARZO DE 2022

Codigo	Descripción del Bien	Valor en libros
541001033562	CAMIONETA L200 GLX PICK UP 4X4	550,430.02
541001033563	L200 GLX PICK UP 4X4	550,430.02
541001033564	RANGER SAMERICA CREW XLT 4X2	546,910.27
541001033565	RANGER	546,910.27
565001033566	TELEFONICO IPHONE 13	20,474.03
511001033585	ESCRITORIO	6,558.69
511001033586	ESCRITORIO	6,558.69
511001033587	ESCRITORIO	6,558.69
519001033653	EQUIPO DE DETECCION DE METALES TIPO ARCO	78,911.99
519001033654	REFRIGERADOR	23,362.68
519001033814	ENGARGOLADORA	20,243.16
515001033843	DISCO DURO EXTERNO	9,558.40
519001033845	REFRIGERADOR 25P	21,499.00
515001033846	IMPRESORA LASER COLOR	7,134.00
519001033847	CONGELADOR VERTICAL	35,241.00
515001033852	CREDENCIALIZADORA	106,534.40
		53,804,823.10

Bajo protesta de decir verdad declaramos que los Estados Financieros y sus notas, son razonablemente correctos y son responsabilidad del emisor.

MTRA. SARA BRUNA QUIÑÓNEZ ESTRADA

FISCAL GENERAL

LCP ALFONSO ENCINAS MENESES

OFICIAL MAYOR

CP. MARIA CUBEDO MARIAPURU

DIRECTORA DE LA UNIDAD DE CONTABILIDAD



FISCALIA GENERAL DEL ESTADO DE SINALOA
RELACION DE BIENES INMUEBLES QUE COMPONEN SU PATRIMONIO

IA-RBCP-41-2203

EJERCICIO DEL 2022
 DEL 1 DE ENERO AL 31 DE MARZO DE 2022

Codigo	Descripción del Bien	Valor en libros

En cumplimiento a lo dispuesto en el artículo 23, último párrafo de la Ley General de Contabilidad Gubernamental se aclara que FISCALIA GENERAL DEL ESTADO DE SINALOA al 31 de MARZO, no es propietario de este tipo de bienes.

Bajo protesta de decir verdad declaramos que los Estados Financieros y sus notas, son razonablemente correctos y son responsabilidad del emisor.

MTRA. SARA BRUNA QUIÑÓNEZ ESTRADA

 FISCAL GENERAL

LCP. ALFORSO ENCINAS MENESES

 OFICIAL MAYOR

CP. MARIA CIBEDOR PARISPURU

 DIRECTORA DE LA UNIDAD DE CONTABILIDAD



FISCALIA GENERAL DEL ESTADO DE SINALOA

BALANZA DE COMPROBACION

DEL 1 DE ENERO AL 31 DE ENERO DE 2022

IA-BC-22-2201

Cuenta	Nombre de la Cuenta	Saldo Anterior		Movimientos		Saldo Actual	
		Deudor	Acreedor	Deudor	Acreedor	Deudor	Acreedor
1000 ACTIVO		612,024,263.69		183,598,728.00	183,638,622.87	611,992,308.82	
1000 ACTIVO CIRCULANTE		552,426,893.96		182,969,152.89	181,651,250.74	553,738,796.11	
1100 EFECTIVO Y EQUIVALENTES		86,967,690.98		120,451,207.83	125,426,377.47	81,992,521.32	
1101 EFECTIVO		185,000.14		30,000.00	20,000.00	195,000.14	
1102 BANCOS/TESORERÍA		86,782,690.82		120,421,207.83	125,406,377.47	81,797,521.18	
1120 DERECHOS A RECIBIR EFECTIVO O EQUIVALENTES		465,377,160.02		62,510,024.68	56,224,873.27	471,862,311.43	
1122 CUENTAS POR COBRAR A CORTO PLAZO		465,049,469.64		62,578,044.00	56,005,791.00	471,621,722.64	
1123 DEUDORES DIVERSOS POR COBRAR A CORTO PLAZO		123,646.93		36,522.00	11,332.01	148,836.92	
1124 INGRESOS POR RECUPERAR A CORTO PLAZO		0.00		39,378.26	39,378.26	0.00	
1129 OTROS DERECHOS A RECIBIR EFECTIVO O EQUIVALENTES A CORTO PLAZO		204,043.45		-143,919.58	168,372.00	-108,248.13	
1130 DERECHOS A RECIBIR BIENES O SERVICIOS		76,042.98		7,620.38		83,963.36	
1131 ANTICIPO A PROVEEDORES POR ADQUISICIÓN DE BIENES Y PRESTACIÓN DE SERVICIOS A CORTO PLAZO		76,042.98		7,620.38		83,963.36	
1200 ACTIVO NO CIRCULANTE		59,603,369.73		629,575.11	1,979,372.13	58,263,512.71	
1240 BIENES MUEBLES		425,879,390.92		79,575.11		425,958,966.03	
1241 MOBILIARIO Y EQUIPO DE ADMINISTRACIÓN		187,392,193.85		79,575.11		187,471,768.96	
1242 MOBILIARIO Y EQUIPO EDUCACIONAL Y RECREATIVO		9,396,225.96		0.00		9,396,225.96	
1243 EQUIPO E INSTRUMENTAL MÉDICO Y DE LABORATORIO		26,519,476.92		0.00		26,519,476.92	
1244 VEHÍCULOS Y EQUIPO DE TRANSPORTE		130,377,894.40		0.00		130,377,894.40	
1245 EQUIPO DE DEFENSA Y SEGURIDAD		23,322,549.70		0.00		23,322,549.70	
1246 MAQUINARIA, OTROS EQUIPOS Y HERRAMIENTAS		48,871,050.09		0.00		48,871,050.09	
1250 ACTIVOS INTANGIBLES		48,081,074.08		0.00		48,081,074.08	
1251 SOFTWARE		48,081,074.08		0.00		48,081,074.08	
1260 DEPRECIACIÓN, DETERIORO Y AMORTIZACIÓN ACUMULADA DE BIENES			414,480,777.03		1,979,372.13		416,460,149.16
1263 DEPRECIACIÓN ACUMULADA DE BIENES MUEBLES			395,596,384.85		785,108.14		396,381,492.99
1265 AMORTIZACIÓN ACUMULADA DE ACTIVOS INTANGIBLES			18,884,392.18		1,194,263.99		20,078,656.17
1270 ACTIVOS DIFERIDOS		123,621.76		550,000.00		673,621.76	
1279 OTROS ACTIVOS DIFERIDOS		123,621.76		550,000.00		673,621.76	
2000 PASIVO			42,047,016.41	59,875,114.11	51,855,258.53		34,027,160.83
2100 PASIVO CIRCULANTE			42,047,016.41	59,875,114.11	51,855,258.53		34,027,160.83
2110 CUENTAS POR PAGAR A CORTO PLAZO			34,095,973.81	59,875,114.11	51,855,258.53		26,066,118.23
2111 SERVICIOS PERSONALES POR PAGAR A CORTO PLAZO			519.77	36,571,304.97	36,571,304.97		519.77
2112 PROVEEDORES POR PAGAR A CORTO PLAZO			8,257,213.50	2,432,689.81	5,179,945.84		11,004,489.53
2117 RETENCIONES Y CONTRIBUCIONES POR PAGAR A CORTO PLAZO			25,264,197.10	20,827,050.11	10,029,204.10		14,466,351.09
2119 OTRAS CUENTAS POR PAGAR A CORTO PLAZO			564,043.44	44,089.22	74,803.82		504,757.84
2190 OTROS PASIVOS A CORTO PLAZO			7,961,042.60		0.00		7,961,042.60
2191 INGRESOS POR CLASIFICAR			2,205.95		0.00		2,205.95
2199 OTROS PASIVOS CIRCULANTES			7,958,836.65		0.00		7,958,836.65
3000 HACIENDA PUBLICA/PATRIMONIO			569,977,187.28	108,520,837.30	108,365,799.01		569,622,148.99
3100 HACIENDA PUBLICA/PATRIMONIO CONTRIBUIDO			174,602,177.14		0.00		174,602,177.14
3120 DONACIONES DE CAPITAL			174,602,177.14		0.00		174,602,177.14
3200 HACIENDA PUBLICA/PATRIMONIO GENERADO			395,375,010.14	108,520,837.30	108,365,799.01		395,219,971.85
3210 Resultados del Ejercicio (Ahorro/Desahorro)			108,520,837.30	108,520,837.30	0.00		0.00
3220 RESULTADOS DE EJERCICIOS ANTERIORES			286,854,172.84		108,520,837.30		395,035,010.14
3250 RECTIFICACIONES DE RESULTADOS DE EJERCICIOS ANTERIORES			339,419.93		-155,038.29		184,381.64
3252 CAMBIOS POR ERRORES CONTABLES			339,419.93		-155,038.29		184,381.64
4000 INGRESOS Y OTROS BENEFICIOS			0.00		62,617,422.26		62,617,422.26
4100 INGRESOS DE GESTIÓN			0.00		39,378.26		39,378.26



FISCALIA GENERAL DEL ESTADO DE SINALOA

BALANZA DE COMPROBACION

DEL 1 DE ENERO AL 31 DE ENERO DE 2022

IA-BC-22-2201

Cuenta	Nombre de la Cuenta	Saldo Anterior		Movimientos		Saldo Actual	
		Deudor	Acreedor	Deudor	Acreedor	Deudor	Acreedor
4150	Productos		0.00		39,378.26		39,378.26
4151	Productos		0.00		39,378.26		39,378.26
4200	Participaciones, Aportaciones, Convenios, Incentivos Derivados de la Colaboración Fiscal, Fondos Distintos de Aportaciones, Transferencias, Asignaciones, Subsidios y Subvenciones, y Pensiones y Jubilaciones		0.00		62,578,044.00		62,578,044.00
4220	Transferencias, Asignaciones, Subsidios y Subvenciones, y Pensiones y Jubilaciones		0.00		62,578,044.00		62,578,044.00
4221	Transferencias y Asignaciones		0.00		62,578,044.00		62,578,044.00
5000	GASTOS Y OTRAS PERDIDAS	0.00		54,474,423.26		54,474,423.26	
5100	GASTOS DE FUNCIONAMIENTO	0.00		52,495,051.13		52,495,051.13	
5110	SERVICIOS PERSONALES	0.00		45,224,964.91		45,224,964.91	
5111	REMUNERACIONES AL PERSONAL DE CARÁCTER PERMANENTE	0.00		7,055,312.82		7,055,312.82	
5113	REMUNERACIONES ADICIONALES Y ESPECIALES	0.00		22,847,506.69		22,847,506.69	
5114	SEGURIDAD SOCIAL	0.00		3,466,759.63		3,466,759.63	
5115	OTRAS PRESTACIONES SOCIALES Y ECONÓMICAS	0.00		6,186,179.42		6,186,179.42	
5116	PAGO DE ESTÍMULOS A SERVIDORES PÚBLICOS	0.00		5,669,206.35		5,669,206.35	
5120	MATERIALES Y SUMINISTROS	0.00		1,125,156.05		1,125,156.05	
5121	MATERIALES DE ADMINISTRACIÓN, EMISIÓN DE DOCUMENTOS Y ARTÍCULOS OFICIALES	0.00		58,639.50		58,639.50	
5122	ALIMENTOS Y UTENSILIOS	0.00		273,078.06		273,078.06	
5124	MATERIALES Y ARTÍCULOS DE CONSTRUCCIÓN Y DE REPARACIÓN	0.00		265.57		265.57	
5125	PRODUCTOS QUÍMICOS, FARMACÉUTICOS Y DE LABORATORIO	0.00		3,609.81		3,609.81	
5126	COMBUSTIBLES, LUBRICANTES Y ADITIVOS	0.00		758,816.49		758,816.49	
5127	VESTUARIO, BLANCOS, PRENDAS DE PROTECCIÓN Y ARTÍCULOS DEPORTIVOS	0.00		219.80		219.80	
5129	HERRAMIENTAS, REFACCIONES Y ACCESORIOS MENORES	0.00		30,327.02		30,327.02	
5130	SERVICIOS GENERALES	0.00		6,144,930.17		6,144,930.17	
5131	SERVICIOS BÁSICOS	0.00		1,250,625.74		1,250,625.74	
5132	SERVICIOS DE ARRENDAMIENTO	0.00		2,113,855.30		2,113,855.30	
5133	SERVICIOS PROFESIONALES, CIENTÍFICOS Y TÉCNICOS Y OTROS SERVICIOS	0.00		594,915.74		594,915.74	
5134	SERVICIOS FINANCIEROS, BANCARIOS Y COMERCIALES	0.00		43,208.76		43,208.76	
5135	SERVICIOS DE INSTALACIÓN, REPARACIÓN, MANTENIMIENTO Y CONSERVACIÓN	0.00		715,678.18		715,678.18	
5137	SERVICIOS DE TRASLADO Y VIÁTICOS	0.00		113,105.01		113,105.01	
5139	OTROS SERVICIOS GENERALES	0.00		1,323,341.44		1,323,341.44	
5600	OTROS GASTOS Y PERDIDAS EXTRAORDINARIAS	0.00		1,979,372.13		1,979,372.13	
5510	ESTIMACIONES, DEPRECIACIONES, DETERIOROS, OBSOLESCENCIA Y AMORTIZACIONES	0.00		1,979,372.13		1,979,372.13	
5515	DEPRECIACIÓN DE BIENES MUEBLES	0.00		785,108.14		785,108.14	
5517	AMORTIZACIÓN DE ACTIVOS INTANGIBLES	0.00		1,194,263.99		1,194,263.99	
7110	VALORES EN CUSTODIA	9,915,585.80		0.00		9,915,585.80	
7120	CUSTODIA DE VALORES		9,915,585.80		0.00		9,915,585.80
7710	FONDOS FEDERALES ASIGNADOS	502,240.19		0.00		502,240.19	
7720	ASIGNACIÓN DE FONDOS FEDERALES		502,240.19		0.00		502,240.19
8000	CUENTAS DE ORDEN PRESUPUESTARIAS	0.00		2,151,201,601.52	2,151,201,601.52	0.00	
8100	LEY DE INGRESOS	0.00		1,030,499,986.78	1,030,499,986.78	0.00	
8110	LEY DE INGRESOS ESTIMADA	0.00		911,798,017.00		911,798,017.00	
8120	LEY DE INGRESOS POR EJECUTAR	0.00	0.00	62,617,422.26	911,837,395.26		649,219,973.00
8130	MODIFICACIONES A LA LEY DE INGRESOS ESTIMADA	0.00		39,378.26		39,378.26	
8140	LEY DE INGRESOS DEVENGADA	0.00		56,045,169.26	62,617,422.26		6,572,253.00
8150	LEY DE INGRESOS RECAUDADA	0.00		0.00	56,045,169.26		56,045,169.26



FISCALIA GENERAL DEL ESTADO DE SINALOA
BALANZA DE COMPROBACION
DEL 1 DE ENERO AL 31 DE ENERO DE 2022

IA-BC-22-2201

Cuenta	Nombre de la Cuenta	Saldo Anterior		Movimientos		Saldo Actual	
		Deudor	Acreedor	Deudor	Acreedor	Deudor	Acreedor
8200	PRESUPUESTO DE EGRESOS		0.00	1,120,701,614.74	1,120,701,614.74		0.00
8210	PRESUPUESTO DE EGRESOS APROBADO		0.00		911,798,017.00		911,798,017.00
8220	PRESUPUESTO DE EGRESOS POR EJERCER	0.00		914,247,988.73	55,079,662.59	859,168,326.14	
8230	MODIFICACIONES AL PRESUPUESTO DE EGRESOS APROBADO		0.00	2,410,593.47	2,449,971.73		39,378.26
8240	PRESUPUESTO DE EGRESOS COMPROMETIDO	0.00		52,669,069.12	52,574,626.24	94,442.88	
8250	PRESUPUESTO DE EGRESOS DEVENGADO	0.00		52,574,626.24	49,399,668.59	3,174,957.65	
8260	PRESUPUESTO DE EGRESOS EJERCIDO	0.00		49,399,668.59	49,399,668.59		0.00
8270	PRESUPUESTO DE EGRESOS PAGADO	0.00		49,399,668.59		49,399,668.59	
		1,036,922,806.71		2,557,670,704.19		2,917,019,497.75	
			1,036,922,806.71		2,557,670,704.19		2,917,019,497.75

Bajo protesta de decir verdad declaramos que los Estados Financieros y sus notas, son razonablemente correctos y son responsabilidad del emisor.

MTRA. SARA BRUNA QUIJÓN
ESTRADA

FISCAL GENERAL

LCP. ALFONSO ENCINAS MENESES

OFICIAL MAYOR

CP. MARIA CUBEDO HARRISURU

DIRECTORA DE LA UNIDAD DE
CONTABILIDAD



FISCALIA GENERAL DEL ESTADO DE SINALOA

BALANZA DE COMPROBACION

DEL 1 DE FEBRERO AL 28 DE FEBRERO DE 2022

IA-BC-22-2202

Cuenta	Nombre de la Cuenta	Saldo Anterior		Movimientos		Saldo Actual	
		Deudor	Acreedor	Deudor	Acreedor	Deudor	Acreedor
1000 ACTIVO		611,992,308.82		172,918,846.78	168,566,268.84	616,404,866.76	
1100 ACTIVO CIRCULANTE		553,738,796.11		200,061,853.22	193,752,323.09	560,848,326.24	
1110 EFECTIVO Y EQUIVALENTES		81,992,521.32		137,591,773.37	131,467,042.07	88,117,252.62	
1111 EFECTIVO		195,000.14		20,000.00	10,000.00	205,000.14	
1112 BANCOS/TESORERÍA		81,797,521.18		137,571,773.37	131,457,042.07	87,912,252.48	
1120 DERECHOS A RECIBIR EFECTIVO O EQUIVALENTES		471,662,311.43		62,470,079.85	62,277,360.64	471,855,030.64	
1122 CUENTAS POR COBRAR A CORTO PLAZO		471,621,722.64		62,185,481.00	62,186,734.00	471,620,469.64	
1123 DEUDORES DIVERSOS POR COBRAR A CORTO PLAZO		148,836.92		80,216.00	41,127.50	187,925.42	
1124 INGRESOS POR RECUPERAR A CORTO PLAZO		0.00		38,380.14	38,380.14	0.00	
1129 OTROS DERECHOS A RECIBIR EFECTIVO O EQUIVALENTES A CORTO PLAZO		-106,248.13		166,002.71	11,119.00	46,635.58	
1130 DERECHOS A RECIBIR BIENES O SERVICIOS		83,963.36		0.00	7,920.38	76,042.98	
1131 ANTICIPO A PROVEEDORES POR ADQUISICIÓN DE BIENES Y PRESTACIÓN DE SERVICIOS A CORTO PLAZO		83,963.36		0.00	7,920.38	76,042.98	
1200 ACTIVO NO CIRCULANTE		58,253,512.71		-27,143,866.44	-25,246,034.25	56,356,540.52	
1240 BIENES MUEBLES		425,958,966.03		81,993.56	-27,225,000.00	453,265,959.59	
1241 MOBILIARIO Y EQUIPO DE ADMINISTRACIÓN		187,471,768.96		81,993.56		187,553,762.52	
1242 MOBILIARIO Y EQUIPO EDUCACIONAL Y RECREATIVO		9,396,225.96		0.00		9,396,225.96	
1243 EQUIPO E INSTRUMENTAL MÉDICO Y DE LABORATORIO		26,519,476.92		0.00		26,519,476.92	
1244 VEHÍCULOS Y EQUIPO DE TRANSPORTE		130,377,894.40		0.00	-27,225,000.00	157,602,894.40	
1245 EQUIPO DE DEFENSA Y SEGURIDAD		23,322,549.70		0.00		23,322,549.70	
1246 MAQUINARIA, OTROS EQUIPOS Y HERRAMIENTAS		48,871,050.09		0.00		48,871,050.09	
1250 ACTIVOS INTANGIBLES		48,081,074.08		0.00		48,081,074.08	
1251 SOFTWARE		48,081,074.08		0.00		48,081,074.08	
1260 DEPRECIACIÓN, DETERIORO Y AMORTIZACIÓN ACUMULADA DE BIENES			416,460,149.16	-27,225,000.00	1,976,965.75		445,664,114.91
1263 DEPRECIACIÓN ACUMULADA DE BIENES MUEBLES			396,381,492.99	-27,225,000.00	784,701.76		424,391,194.75
1265 AMORTIZACIÓN ACUMULADA DE ACTIVOS INTANGIBLES			20,078,656.17		1,194,263.99		21,272,920.16
1270 ACTIVOS DIFERIDOS		673,621.76		0.00		673,621.76	
1279 OTROS ACTIVOS DIFERIDOS		673,621.76		0.00		673,621.76	
2000 PASIVO			34,027,160.83	55,371,741.34	55,743,609.79		34,399,029.28
2100 PASIVO CIRCULANTE			34,027,160.83	55,371,741.34	55,743,609.79		34,399,029.28
2110 CUENTAS POR PAGAR A CORTO PLAZO			26,066,118.23	55,371,741.34	55,743,609.79		26,437,986.68
2111 SERVICIOS PERSONALES POR PAGAR A CORTO PLAZO			519.77	38,090,520.80	38,090,520.80		519.77
2112 PROVEEDORES POR PAGAR A CORTO PLAZO			11,004,489.53	6,861,412.25	7,091,624.69		11,234,701.97
2117 RETENCIONES Y CONTRIBUCIONES POR PAGAR A CORTO PLAZO			14,466,351.09	10,006,844.75	10,115,337.36		14,575,843.70
2119 OTRAS CUENTAS POR PAGAR A CORTO PLAZO			594,757.84	413,963.54	446,126.94		626,021.24
2190 OTROS PASIVOS A CORTO PLAZO			7,961,042.60		0.00		7,961,042.60
2191 INGRESOS POR CLASIFICAR			2,205.95		0.00		2,205.95
2199 OTROS PASIVOS CIRCULANTES			7,958,836.65		0.00		7,958,836.65
3000 HACIENDA PUBLICA/PATRIMONIO			569,822,148.99	13,221.00	106,448.00		589,915,367.99
3100 HACIENDA PUBLICA/PATRIMONIO CONTRIBUIDO			174,602,177.14		0.00		174,602,177.14
3120 DONACIONES DE CAPITAL			174,602,177.14		0.00		174,602,177.14
3200 HACIENDA PUBLICA/PATRIMONIO GENERADO			395,219,971.85	13,221.00	106,448.00		395,313,190.85
3220 RESULTADOS DE EJERCICIOS ANTERIORES			395,035,590.21		106,440.00		395,142,030.21
3250 RECTIFICACIONES DE RESULTADOS DE EJERCICIOS ANTERIORES			184,381.64	13,221.00	0.00		171,160.64
3252 CAMBIOS POR ERRORES CONTABLES			184,381.64	13,221.00	0.00		171,160.64
4000 INGRESOS Y OTROS BENEFICIOS			62,617,422.26		62,223,861.14		124,841,283.40
4100 INGRESOS DE GESTIÓN			39,378.26		38,380.14		77,758.40
4150 Productos			39,378.26		38,380.14		77,758.40



FISCALIA GENERAL DEL ESTADO DE SINALOA

BALANZA DE COMPROBACION

DEL 1 DE FEBRERO AL 28 DE FEBRERO DE 2022

IA-BC-22-2202

Cuenta	Nombre de la Cuenta	Saldo Anterior		Movimientos		Saldo Actual	
		Deudor	Acreedor	Deudor	Acreedor	Deudor	Acreedor
4151	Productos		39,378.26		38,380.14		77,758.40
4200	Participaciones, Aportaciones, Convenios, Incentivos Derivados de la Colaboración Fiscal, Fondos Distintos de Aportaciones, Transferencias, Asignaciones, Subsidios y Subvenciones, y Pensiones y Jubilaciones		62,578,044.00		62,185,481.00		124,763,525.00
4220	Transferencias, Asignaciones, Subsidios y Subvenciones, y Pensiones y Jubilaciones		62,578,044.00		62,185,481.00		124,763,525.00
4221	Transferencias y Asignaciones		62,578,044.00		62,185,481.00		124,763,525.00
5000	GASTOS Y OTRAS PERDIDAS	54,474,423.26		58,276,390.65		112,750,813.91	
5100	GASTOS DE FUNCIONAMIENTO	52,495,051.13		56,297,424.90		108,792,476.03	
5110	SERVICIOS PERSONALES	45,224,964.91		46,941,716.32		92,166,681.23	
5111	REMUNERACIONES AL PERSONAL DE CARÁCTER PERMANENTE	7,055,312.82		7,266,219.39		14,321,532.21	
5112	REMUNERACIONES AL PERSONAL DE CARÁCTER TRANSITORIO	0.00		23,600.00		23,600.00	
5113	REMUNERACIONES ADICIONALES Y ESPECIALES	22,847,506.69		22,891,696.92		45,739,203.61	
5114	SEGURIDAD SOCIAL	3,466,759.63		3,490,171.80		6,956,931.43	
5115	OTRAS PRESTACIONES SOCIALES Y ECONÓMICAS	6,186,179.42		6,181,858.25		12,368,037.67	
5116	PAGO DE ESTÍMULOS A SERVIDORES PÚBLICOS	5,669,206.35		7,096,199.96		12,765,406.31	
5120	MATERIALES Y SUMINISTROS	1,125,156.05		2,635,964.17		3,761,120.22	
5121	MATERIALES DE ADMINISTRACIÓN, EMISIÓN DE DOCUMENTOS Y ARTÍCULOS OFICIALES	58,839.50		935,326.44		994,165.94	
5122	ALIMENTOS Y UTENSILIOS	273,078.06		266,948.35		540,026.41	
5124	MATERIALES Y ARTÍCULOS DE CONSTRUCCIÓN Y DE REPARACIÓN	266.57		4,878.29		5,243.86	
5125	PRODUCTOS QUÍMICOS, FARMACÉUTICOS Y DE LABORATORIO	3,609.81		65,730.84		69,340.65	
5126	COMBUSTIBLES, LUBRICANTES Y ADITIVOS	758,816.49		1,300,435.54		2,059,252.03	
5127	VESTUARIO, BLANCOS, PRENDAS DE PROTECCIÓN Y ARTÍCULOS DEPORTIVOS	219.60		2,740.02		2,959.62	
5129	HERRAMIENTAS, REPARACIONES Y ACCESORIOS MENORES	30,327.02		59,804.89		90,131.71	
5130	SERVICIOS GENERALES	6,144,930.17		6,719,744.41		12,864,674.58	
5131	SERVICIOS BÁSICOS	1,250,625.74		1,091,352.19		2,341,977.93	
5132	SERVICIOS DE ARRENDAMIENTO	2,113,855.30		1,848,715.19		3,962,570.49	
5133	SERVICIOS PROFESIONALES, CIENTÍFICOS Y TÉCNICOS Y OTROS SERVICIOS	584,915.74		501,193.83		1,086,109.57	
5134	SERVICIOS FINANCIEROS, BANCARIOS Y COMERCIALES	43,208.70		117,686.39		161,095.15	
5135	SERVICIOS DE INSTALACIÓN, REPARACIÓN, MANTENIMIENTO Y CONSERVACIÓN	715,878.18		1,509,610.93		2,225,489.11	
5137	SERVICIOS DE TRASLADO Y VIÁTICOS	113,105.01		36,381.32		149,486.33	
5139	OTROS SERVICIOS GENERALES	1,323,341.44		1,614,604.56		2,937,946.00	
5500	OTROS GASTOS Y PERDIDAS EXTRAORDINARIAS	1,979,372.13		1,978,965.75		3,958,337.88	
5510	ESTIMACIONES, DEPRECIACIONES, DETERIOROS, OBSOLESCENCIA Y AMORTIZACIONES	1,979,372.13		1,978,965.75		3,958,337.88	
5515	DEPRECIACIÓN DE BIENES MUEBLES	785,108.14		784,701.76		1,569,809.90	
5517	AMORTIZACIÓN DE ACTIVOS INTANGIBLES	1,194,263.99		1,194,263.99		2,389,527.98	
7110	VALORES EN CUSTODIA	9,915,585.80		0.00		9,915,585.80	
7120	CUSTODIA DE VALORES		9,915,585.80		0.00		9,915,585.80
7710	FONDOS FEDERALES ASIGNADOS	502,240.19		0.00		502,240.19	
7720	ASIGNACION DE FONDOS FEDERALES		502,240.19		0.00		502,240.19
8000	CUENTAS DE ORDEN PRESUPUESTARIAS	0.00		355,368,626.40	355,368,626.40	0.00	
8100	LEY DE INGRESOS	0.00		124,850,311.54	124,850,311.54	0.00	
8110	LEY DE INGRESOS ESTIMADA	911,798,017.00		0.00		911,798,017.00	
8120	LEY DE INGRESOS POR EJECUTAR		849,219,973.00	62,223,861.14	401,336.26		787,397,446.12
8130	MODIFICACIONES A LA LEY DE INGRESOS ESTIMADA	39,378.26		401,336.26		440,714.52	
8140	LEY DE INGRESOS DEVENGADA		6,572,253.00	62,225,114.14	62,223,861.14		6,571,000.00
8150	LEY DE INGRESOS RECAUDADA		56,045,169.26		62,225,114.14		118,270,283.40



FISCALIA GENERAL DEL ESTADO DE SINALOA

BALANZA DE COMPROBACION

DEL 1 DE FEBRERO AL 28 DE FEBRERO DE 2022

IA-BC-22-2202

Cuenta	Nombre de la Cuenta	Saldo Anterior		Movimientos		Saldo Actual	
		Deudor	Acreedor	Deudor	Acreedor	Deudor	Acreedor
8200	PRESUPUESTO DE EGRESOS		0.00	230,518,314.86	230,518,314.86		0.00
8210	PRESUPUESTO DE EGRESOS APROBADO		911,798,017.00		0.00		911,798,017.00
8220	PRESUPUESTO DE EGRESOS POR EJERCER	859,168,326.14		5,151,853.96	61,148,122.16	803,172,057.94	
8230	MODIFICACIONES AL PRESUPUESTO DE EGRESOS APROBADO		39,378.26	4,750,517.70	5,151,853.96		440,714.52
8240	PRESUPUESTO DE EGRESOS COMPROMETIDO	94,442.88		56,397,604.46	56,379,418.46	112,628.88	
8250	PRESUPUESTO DE EGRESOS DEVENGADO	3,174,957.65		56,379,418.46	53,919,460.14	5,634,915.97	
8260	PRESUPUESTO DE EGRESOS EJERCIDO		0.00	53,919,460.14	53,919,460.14		0.00
8270	PRESUPUESTO DE EGRESOS PAGADO	49,399,668.59		53,919,460.14		103,319,128.73	
		2,917,019,497.75		641,948,826.17		3,009,715,084.61	
			2,917,019,497.75		641,948,826.17		3,009,715,084.61

Bajo protesta de decir verdad declaramos que los Estados Financieros y sus notas, son razonablemente correctos y son responsabilidad del emisor.

MTRA. SARA BRUNA QUIROGA ESTRADA

FISCAL GENERAL

LCP. ALFONSO ENCINAS MENESES

OFICIAL MAYOR

CP. MARIA CUBEDO MARSPURU

DIRECTORA DE LA UNIDAD DE CONTABILIDAD



FISCALIA GENERAL DEL ESTADO DE SINALOA

BALANZA DE COMPROBACION

DEL 1 DE MARZO AL 31 DE MARZO DE 2022

IA-BC-22-2203

Cuenta	Nombre de la Cuenta	Saldo Anterior		Movimientos		Saldo Actual	
		Deudor	Acreedor	Deudor	Acreedor	Deudor	Acreedor
1000 ACTIVO		616,404,866.76		244,190,370.28	239,575,348.14	621,024,888.90	
1100 ACTIVO CIRCULANTE		580,048,326.24		223,318,516.55	216,992,180.64	586,374,742.15	
1110 EFECTIVO Y EQUIVALENTES		88,117,252.62		160,313,206.99	147,786,803.05	100,643,656.56	
1111 EFECTIVO		205,000.14		23,000.00	13,000.00	215,000.14	
1112 BANCOS/TESORERIA		67,912,252.48		160,290,206.99	147,773,803.05	100,428,856.42	
1120 DERECHOS A RECIBIR EFECTIVO O EQUIVALENTES		471,855,030.64		62,954,802.59	69,205,297.59	465,604,535.64	
1122 CUENTAS POR COBRAR A CORTO PLAZO		471,620,469.64		62,809,015.00	69,087,515.00	465,341,969.64	
1123 DEUDORES DIVERSOS POR COBRAR A CORTO PLAZO		187,925.42		89,686.00	61,780.00	216,031.42	
1124 INGRESOS POR RECUPERAR A CORTO PLAZO		0.00		45,038.59	45,038.59	0.00	
1128 OTROS DERECHOS A RECIBIR EFECTIVO O EQUIVALENTES A CORTO PLAZO		46,635.58		10,663.00	10,964.00	46,534.58	
1130 DERECHOS A RECIBIR BIENES O SERVICIOS		76,042.98		50,506.97		126,549.95	
1131 ANTICIPO A PROVEEDORES POR ADQUISICIÓN DE BIENES Y PRESTACIÓN DE SERVICIOS A CORTO PLAZO		76,042.98		50,506.97		126,549.95	
1200 ACTIVO NO CIRCULANTE		56,356,540.52		20,871,853.73	22,578,247.50	54,698,146.75	
1240 BIENES MUEBLES		453,265,959.59		141,775.40	20,601,009.78	432,806,725.21	
1241 MOBILIARIO Y EQUIPO DE ADMINISTRACIÓN		187,653,762.52		141,775.40	11,166,116.83	176,529,421.09	
1242 MOBILIARIO Y EQUIPO EDUCACIONAL Y RECREATIVO		9,396,225.96		0.00	1,718,470.19	7,677,755.77	
1243 EQUIPO E INSTRUMENTAL MÉDICO Y DE LABORATORIO		26,519,476.92		0.00	296,276.87	26,223,200.05	
1244 VEHÍCULOS Y EQUIPO DE TRANSPORTE		157,602,894.40		0.00	5,233,281.65	162,369,612.75	
1245 EQUIPO DE DEFENSA Y SEGURIDAD		23,322,549.70		0.00	586,266.38	22,736,283.32	
1246 MAQUINARIA, OTROS EQUIPOS Y HERRAMIENTAS		48,671,050.09		0.00	1,600,597.86	47,270,452.23	
1250 ACTIVOS INTANGIBLES		48,081,074.08		0.00		48,081,074.08	
1251 SOFTWARE		48,081,074.08		0.00		48,081,074.08	
1260 DEPRECIACIÓN, DETERIORO Y AMORTIZACIÓN ACUMULADA DE BIENES			445,664,114.91	20,570,078.33	1,977,237.72		427,071,274.30
1263 DEPRECIACIÓN ACUMULADA DE BIENES MUEBLES			424,391,194.75	20,570,078.33	782,973.73		404,604,090.15
1265 AMORTIZACIÓN ACUMULADA DE ACTIVOS INTANGIBLES			21,272,920.16		1,194,263.99		22,467,184.15
1270 ACTIVOS DIFERIDOS		673,621.76		160,000.00		833,621.76	
1279 OTROS ACTIVOS DIFERIDOS		673,621.76		160,000.00		833,621.76	
2000 PASIVO			34,399,029.28	56,287,119.31	56,650,012.86		34,761,922.63
2100 PASIVO CIRCULANTE			34,399,029.28	56,287,119.31	56,650,012.86		34,761,922.63
2110 CUENTAS POR PAGAR A CORTO PLAZO			26,437,986.68	56,211,119.31	56,650,012.86		26,676,880.23
2111 SERVICIOS PERSONALES POR PAGAR A CORTO PLAZO			519.77	37,009,045.91	37,009,045.91		519.77
2112 PROVEEDORES POR PAGAR A CORTO PLAZO			11,234,701.97	9,006,936.62	9,606,493.59		11,636,289.74
2117 RETENCIONES Y CONTRIBUCIONES POR PAGAR A CORTO PLAZO			14,575,843.70	10,150,634.30	9,948,396.83		14,373,636.23
2119 OTRAS CUENTAS POR PAGAR A CORTO PLAZO			626,921.24	44,582.28	84,076.53		666,435.49
2190 OTROS PASIVOS A CORTO PLAZO			7,961,042.60	76,000.00	0.00		7,885,042.60
2191 INGRESOS POR CLASIFICAR			2,205.95		0.00		2,205.95
2199 OTROS PASIVOS CIRCULANTES			7,958,836.65	76,000.00	0.00		7,882,836.65
3000 HACIENDA PUBLICA/PATRIMONIO			569,915,367.99		7,038.18		569,922,406.17
3100 HACIENDA PUBLICA/PATRIMONIO CONTRIBUIDO			174,602,177.14		0.00		174,602,177.14
3120 DONACIONES DE CAPITAL			174,602,177.14		0.00		174,602,177.14
3200 HACIENDA PUBLICA/PATRIMONIO GENERADO			395,313,190.85		7,038.18		395,320,229.03
3220 RESULTADOS DE EJERCICIOS ANTERIORES			395,142,030.21		7,038.18		395,149,068.39
3260 RECTIFICACIONES DE RESULTADOS DE EJERCICIOS ANTERIORES			171,160.64		0.00		171,160.64
3252 CAMBIOS POR ERRORES CONTABLES			171,160.64		0.00		171,160.64
4000 INGRESOS Y OTROS BENEFICIOS			124,841,283.40		62,854,053.59		187,695,336.99
4100 INGRESOS DE GESTIÓN			77,758.40		45,038.59		122,796.99
4150 Productos			77,758.40		45,038.59		122,796.99



FISCALIA GENERAL DEL ESTADO DE SINALOA

BALANZA DE COMPROBACION

DEL 1 DE MARZO AL 31 DE MARZO DE 2022

IA-BC-22-2203

Cuenta	Nombre de la Cuenta	Saldo Anterior		Movimientos		Saldo Actual	
		Deudor	Acreedor	Deudor	Acreedor	Deudor	Acreedor
4151	Productos		77,758.40		45,038.59		122,796.99
4200	Participaciones, Aportaciones, Convenios, Incentivos Derivados de la Colaboración Fiscal, Fondos Distintos de Aportaciones, Transferencias, Asignaciones, Subsidios y Subvenciones, y Pensiones y Jubilaciones		124,763,525.00		62,809,015.00		187,572,540.00
4220	Transferencias, Asignaciones, Subsidios y Subvenciones, y Pensiones y Jubilaciones		124,763,525.00		62,809,015.00		187,572,540.00
4221	Transferencias y Asignaciones		124,763,525.00		62,809,015.00		187,572,540.00
5000	GASTOS Y OTRAS PERDIDAS	112,750,813.91		58,603,963.28	6.10	171,354,777.09	
5100	GASTOS DE FUNCIONAMIENTO	108,792,476.83		56,595,794.11		165,388,270.54	
5110	SERVICIOS PERSONALES	92,166,681.23		45,358,698.21		137,525,249.44	
5111	REMUNERACIONES AL PERSONAL DE CARÁCTER PERMANENTE	14,321,532.21		7,344,892.02		21,666,424.23	
5112	REMUNERACIONES AL PERSONAL DE CARÁCTER TRANSITORIO	23,600.00		23,600.00		47,200.00	
5113	REMUNERACIONES ADICIONALES Y ESPECIALES	45,729,173.61		22,809,926.87		68,539,100.48	
5114	SEGURIDAD SOCIAL	6,956,931.43		3,482,667.01		10,439,618.44	
5115	OTRAS PRESTACIONES SOCIALES Y ECONÓMICAS	12,368,037.67		6,172,089.79		18,540,127.46	
5116	PAGO DE ESTÍMULOS A SERVIDORES PÚBLICOS	12,767,406.31		5,525,172.52		18,292,578.83	
5120	MATERIALES Y SUMINISTROS	3,761,120.22		3,146,387.72		6,907,507.94	
5121	MATERIALES DE ADMINISTRACIÓN, EMISIÓN DE DOCUMENTOS Y ARTÍCULOS OFICIALES	994,165.94		832,629.52		1,826,995.46	
5122	ALIMENTOS Y UTENSILIOS	540,026.41		154,512.64		694,539.05	
5124	MATERIALES Y ARTÍCULOS DE CONSTRUCCIÓN Y DE REPARACIÓN	5,243.86		12,567.81		17,811.67	
5125	PRODUCTOS QUÍMICOS, FARMACÉUTICOS Y DE LABORATORIO	69,340.65		38,161.02		107,501.67	
5126	COMBUSTIBLES, LUBRICANTES Y ADITIVOS	2,059,252.03		2,010,530.02		4,069,782.05	
5127	VESTUARIO, BLANCOS, PRENDAS DE PROTECCIÓN Y ARTÍCULOS DEPORTIVOS	2,959.62		0.00		2,959.62	
5129	HERRAMIENTAS, REFACCIONES Y ACCESORIOS MENORES	90,131.71		97,786.71		187,918.42	
5130	SERVICIOS GENERALES	12,864,674.58		8,090,838.18		20,955,512.76	
5131	SERVICIOS BÁSICOS	2,341,977.93		1,076,966.77		3,418,944.70	
5132	SERVICIOS DE ARRENDAMIENTO	3,962,570.49		2,295,702.90		6,258,273.39	
5133	SERVICIOS PROFESIONALES, CIENTÍFICOS Y TÉCNICOS Y OTROS SERVICIOS	1,086,109.57		447,140.80		1,533,250.37	
5134	SERVICIOS FINANCIEROS, BANCARIOS Y COMERCIALES	161,095.15		173,865.29		334,960.44	
5135	SERVICIOS DE INSTALACIÓN, REPARACIÓN, MANTENIMIENTO Y CONSERVACIÓN	2,225,489.11		2,648,489.67		4,873,978.78	
5137	SERVICIOS DE TRASLADO Y VIÁTICOS	149,486.33		233,785.99		383,272.32	
5139	OTROS SERVICIOS GENERALES	2,937,946.00		1,214,886.70		4,152,832.76	
5500	OTROS GASTOS Y PERDIDAS EXTRAORDINARIAS	3,958,337.88		2,008,169.17	0.10	5,966,506.95	
5510	ESTIMACIONES, DEPRECIACIONES, DETERIOROS, OBSOLESCENCIA Y AMORTIZACIONES	3,958,337.88		2,008,169.17		5,966,507.05	
5515	DEPRECIACIÓN DE BIENES MUEBLES	1,569,809.90		782,973.73		2,352,783.63	
5517	AMORTIZACIÓN DE ACTIVOS INTANGIBLES	2,388,527.98		1,194,263.99		3,582,791.97	
5518	DISMINUCIÓN DE BIENES POR PÉRDIDA, OBSOLESCENCIA Y DETERIORO	0.00		30,931.45		30,931.45	
5590	OTROS GASTOS	0.00		0.00	0.10	-0.10	
5599	OTROS GASTOS VARIOS	0.00		0.00	0.10	-0.10	
7110	VALORES EN CUSTODIA	9,915,585.80		0.00		9,915,585.80	
7120	CUSTODIA DE VALORES		9,915,585.80		0.00		9,915,585.80
7710	FONDOS FEDERALES ASIGNADOS	502,240.19		0.00		502,240.19	
7720	ASIGNACION DE FONDOS FEDERALES		502,240.19		0.00		502,240.19
8000	CUENTAS DE ORDEN PRESUPUESTARIAS	0.00		366,951,434.17	366,951,434.17	0.00	
8100	LEY DE INGRESOS	0.00		132,031,645.77	132,031,645.77	0.00	
8110	LEY DE INGRESOS ESTIMADA	911,798,017.00		0.00		911,798,017.00	
8120	LEY DE INGRESOS POR EJECUTAR		787,397,448.12	62,854,053.59	45,038.59		724,588,433.12



FISCALIA GENERAL DEL ESTADO DE SINALOA
BALANZA DE COMPROBACION
DEL 1 DE MARZO AL 31 DE MARZO DE 2022

IA-BC-22-2203

Cuenta	Nombre de la Cuenta	Saldo Anterior		Movimientos		Saldo Actual	
		Deudor	Acreedor	Deudor	Acreedor	Deudor	Acreedor
8130	MODIFICACIONES A LA LEY DE INGRESOS ESTIMADA	440,714.52		45,038.59		485,753.11	
8140	LEY DE INGRESOS DEVENGADA		6,571,000.00	69,132,553.59	62,854,053.59		292,500.00
8150	LEY DE INGRESOS RECAUDADA		118,270,283.40		69,132,553.59		157,402,636.99
8200	PRESUPUESTO DE EGRESOS		0.00	234,919,788.40	234,919,788.40		0.00
8210	PRESUPUESTO DE EGRESOS APROBADO		911,798,017.00		0.00		911,798,017.00
8220	PRESUPUESTO DE EGRESOS POR EJERCER	803,172,057.94		5,858,163.49	62,657,098.40	746,373,163.03	
8230	MODIFICACIONES AL PRESUPUESTO DE EGRESOS APROBADO		440,714.52	5,813,124.90	5,858,163.49		485,753.11
8240	PRESUPUESTO DE EGRESOS COMPROMETIDO	112,628.88		56,843,933.50	56,737,569.51	218,992.87	
8250	PRESUPUESTO DE EGRESOS DEVENGADO	5,634,915.97		56,737,569.51	54,833,498.50	7,538,986.98	
8260	PRESUPUESTO DE EGRESOS EJERCIDO	0.00		54,833,498.50	54,833,498.50	0.00	
8270	PRESUPUESTO DE EGRESOS PAGADO	103,319,128.73		54,833,498.50		158,152,627.23	
		3,009,715,084.61		726,032,887.04		3,054,436,306.50	
			3,009,715,084.61		726,032,887.04		3,054,436,306.50

Bajo protesta de decir verdad declaramos que los Estados Financieros y sus notas, son razonablemente correctos y son responsabilidad del emisor.

MTRA. SARA BRUNA QUINONES ESTRADA

 FISCAL GENERAL

LCP. TEODORO ENCINAS MENESES

 OFICIAL MAYOR

CP. MARIA CUBEDO HARRISBURU

 DIRECTORA DE LA UNIDAD DE CONTABILIDAD



FISCALIA GENERAL DEL ESTADO DE SINALOA

BALANZA DE COMPROBACION

DEL 1 DE ENERO AL 31 DE MARZO DE 2022

IA-BC-22-220103

Cuenta	Nombre de la Cuenta	Saldo Anterior		Movimientos		Saldo Actual	
		Deudor	Acreedor	Deudor	Acreedor	Deudor	Acreedor
1000 ACTIVO		612,024,293.89		600,707,945.06	591,707,259.85	621,024,888.90	
1100 ACTIVO CIRCULANTE		552,420,893.96		606,349,522.66	592,395,674.47	566,374,742.15	
1110 EFECTIVO Y EQUIVALENTES		86,967,690.98		418,356,168.19	404,660,222.59	100,643,656.56	
1111 EFECTIVO		185,000.14		73,000.00	43,000.00	215,000.14	
1112 BANCOS/TESORERÍA		86,782,690.82		418,283,168.19	404,637,222.59	100,428,656.42	
1120 DERECHOS A RECIBIR EFECTIVO O EQUIVALENTES		465,377,160.02		187,934,907.12	187,707,531.50	465,804,535.64	
1122 CUENTAS POR COBRAR A CORTO PLAZO		465,049,469.64		187,572,540.00	187,280,040.00	465,341,969.64	
1123 DEUDORES DIVERSOS POR COBRAR A CORTO PLAZO		123,646.93		206,624.00	114,239.51	216,031.42	
1124 INGRESOS POR RECUPERAR A CORTO PLAZO		0.00		122,796.99	122,796.99	0.00	
1129 OTROS DERECHOS A RECIBIR EFECTIVO O EQUIVALENTES A CORTO PLAZO		204,043.45		32,946.13	190,455.00	46,534.58	
1130 DERECHOS A RECIBIR BIENES O SERVICIOS		76,042.98		58,427.35	7,920.38	126,549.95	
1131 ANTICIPO A PROVEEDORES POR ADQUISICIÓN DE BIENES Y PRESTACIÓN DE SERVICIOS A CORTO PLAZO		76,042.98		58,427.35	7,920.38	126,549.95	
1200 ACTIVO NO CIRCULANTE		59,603,399.73		-5,641,577.66	-488,414.62	54,650,146.75	
1240 BIENES MUEBLES		425,879,390.92		303,344.07	-6,623,990.22	432,806,725.21	
1241 MOBILIARIO Y EQUIPO DE ADMINISTRACIÓN		187,392,193.85		303,344.07	11,166,196.83	176,529,421.09	
1242 MOBILIARIO Y EQUIPO EDUCACIONAL Y RECREATIVO		9,396,225.98		0.00	1,718,470.19	7,677,755.77	
1243 EQUIPO E INSTRUMENTAL MÉDICO Y DE LABORATORIO		26,519,476.92		0.00	296,276.87	26,223,200.05	
1244 VEHÍCULOS Y EQUIPO DE TRANSPORTE		130,377,894.40		0.00	-21,991,718.35	102,386,176.05	
1245 EQUIPO DE DEFENSA Y SEGURIDAD		23,322,549.70		0.00	586,266.38	22,736,283.32	
1246 MAQUINARIA, OTROS EQUIPOS Y HERRAMIENTAS		46,671,060.09		0.00	1,600,597.86	47,270,452.23	
1260 ACTIVOS INTANGIBLES		48,081,074.08		0.00	0.00	48,081,074.08	
1261 SOFTWARE		48,081,074.08		0.00	0.00	48,081,074.08	
1260 DEPRECIACIÓN, DETERIORO Y AMORTIZACIÓN ACUMULADA DE BIENES			414,480,777.03	-6,654,921.67	5,935,575.60		427,071,274.30
1263 DEPRECIACIÓN ACUMULADA DE BIENES MUEBLES			395,596,384.85	-6,654,921.67	2,352,783.63		404,604,080.15
1265 AMORTIZACIÓN ACUMULADA DE ACTIVOS INTANGIBLES			18,884,392.18		3,582,791.97		22,467,184.15
1270 ACTIVOS DIFERIDOS		123,621.76		710,000.00		833,621.76	
1279 OTROS ACTIVOS DIFERIDOS		123,621.76		710,000.00		833,621.76	
2000 PASIVO			42,047,016.41	171,533,974.76	164,248,881.18		34,761,922.83
2100 PASIVO CIRCULANTE			42,047,016.41	171,533,974.76	164,248,881.18		34,761,922.83
2110 CUENTAS POR PAGAR A CORTO PLAZO			34,065,973.81	171,457,974.76	164,248,881.18		26,876,880.23
2111 SERVICIOS PERSONALES POR PAGAR A CORTO PLAZO			519.77	111,670,871.68	111,670,871.68		519.77
2112 PROVEEDORES POR PAGAR A CORTO PLAZO			6,257,213.50	16,300,988.88	21,800,064.12		11,836,288.74
2117 RETENCIONES Y CONTRIBUCIONES POR PAGAR A CORTO PLAZO			25,264,197.10	40,983,499.16	30,092,938.29		14,373,636.23
2119 OTRAS CUENTAS POR PAGAR A CORTO PLAZO			564,043.44	502,615.04	605,007.09		666,435.49
2190 OTROS PASIVOS A CORTO PLAZO			7,961,042.60	76,000.00	0.00		7,885,042.60
2191 INGRESOS POR CLASIFICAR			2,205.95		0.00		2,205.95
2199 OTROS PASIVOS CIRCULANTES			7,958,836.65	76,000.00	0.00		7,882,836.65
3000 HACIENDA PUBLICA/PATRIMONIO			569,977,187.28	108,534,058.30	108,479,277.19		569,922,406.17
3100 HACIENDA PUBLICA/PATRIMONIO CONTRIBUIDO			174,602,177.14		0.00		174,602,177.14
3120 DONACIONES DE CAPITAL			174,602,177.14		0.00		174,602,177.14
3200 HACIENDA PUBLICA/PATRIMONIO GENERADO			395,375,010.14	108,534,058.30	108,479,277.19		395,320,229.03
3210 Resultados del Ejercicio (Ahorro/Desahorro)			108,520,837.30	108,520,837.30	0.00		0.00
3220 RESULTADOS DE EJERCICIOS ANTERIORES			286,514,752.91		108,634,310.48		395,149,068.39
3250 RECTIFICACIONES DE RESULTADOS DE EJERCICIOS ANTERIORES			339,419.93	13,221.00	-155,038.29		171,160.64
3252 CAMBIOS POR ERRORES CONTABLES			339,419.93	13,221.00	-155,038.29		171,160.64
4000 INGRESOS Y OTROS BENEFICIOS			0.00		187,695,336.99		187,695,336.99
4100 INGRESOS DE GESTIÓN			0.00		122,796.99		122,796.99



FISCALIA GENERAL DEL ESTADO DE SINALOA

BALANZA DE COMPROBACION

DEL 1 DE ENERO AL 31 DE MARZO DE 2022

IA-BC-22-220103

Cuenta	Nombre de la Cuenta	Saldo Anterior		Movimientos		Saldo Actual	
		Deudor	Acreedor	Deudor	Acreedor	Deudor	Acreedor
4150	Productos		0.00		122,796.99		122,796.99
4151	Productos		0.00		122,796.99		122,796.99
4200	Participaciones, Aportaciones, Convenios, Incentivos Derivados de la Colaboración Fiscal, Fondos Distintos de Aportaciones, Transferencias, Asignaciones, Subsidios y Subvenciones, y Pensiones y Jubilaciones		0.00		187,572,540.00		187,572,540.00
4220	Transferencias, Asignaciones, Subsidios y Subvenciones, y Pensiones y Jubilaciones		0.00		187,572,540.00		187,572,540.00
4221	Transferencias y Asignaciones		0.00		187,572,540.00		187,572,540.00
5000	GASTOS Y OTRAS PERDIDAS	0.00		171,354,777.19	0.10	171,354,777.09	
5100	GASTOS DE FUNCIONAMIENTO	0.00		165,388,270.14		165,388,270.14	
5110	SERVICIOS PERSONALES	0.00		137,525,249.44		137,525,249.44	
5111	REMUNERACIONES AL PERSONAL DE CARÁCTER PERMANENTE	0.00		21,666,424.23		21,666,424.23	
5112	REMUNERACIONES AL PERSONAL DE CARÁCTER TRANSITORIO	0.00		47,200.00		47,200.00	
5113	REMUNERACIONES ADICIONALES Y ESPECIALES	0.00		68,539,100.48		68,539,100.48	
5114	SEGURIDAD SOCIAL	0.00		10,439,818.44		10,439,818.44	
5115	OTRAS PRESTACIONES SOCIALES Y ECONÓMICAS	0.00		18,540,127.46		18,540,127.46	
5116	PAGO DE ESTÍMULOS A SERVIDORES PÚBLICOS	0.00		18,292,578.83		18,292,578.83	
5120	MATERIALES Y SUMINISTROS	0.00		6,907,507.94		6,907,507.94	
5121	MATERIALES DE ADMINISTRACIÓN, EMISIÓN DE DOCUMENTOS Y ARTÍCULOS OFICIALES	0.00		1,826,995.46		1,826,995.46	
5122	ALIMENTOS Y UTENSILIOS	0.00		694,539.05		694,539.05	
5124	MATERIALES Y ARTÍCULOS DE CONSTRUCCIÓN Y DE REPARACIÓN	0.00		17,811.67		17,811.67	
5125	PRODUCTOS QUÍMICOS, FARMACÉUTICOS Y DE LABORATORIO	0.00		107,501.67		107,501.67	
5126	COMBUSTIBLES, LUBRICANTES Y ADITIVOS	0.00		4,069,782.05		4,069,782.05	
5127	VESTUARIO, BLANCOS, PRENDAS DE PROTECCIÓN Y ARTÍCULOS DEPORTIVOS	0.00		2,959.62		2,959.62	
5129	HERRAMIENTAS, REFACCIONES Y ACCESORIOS MENORES	0.00		187,918.42		187,918.42	
5130	SERVICIOS GENERALES	0.00		20,955,512.76		20,955,512.76	
5131	SERVICIOS BÁSICOS	0.00		3,418,944.70		3,418,944.70	
5132	SERVICIOS DE ARRENDAMIENTO	0.00		6,258,273.39		6,258,273.39	
5133	SERVICIOS PROFESIONALES, CIENTÍFICOS Y TÉCNICOS Y OTROS SERVICIOS	0.00		1,533,250.37		1,533,250.37	
5134	SERVICIOS FINANCIEROS, BANCARIOS Y COMERCIALES	0.00		334,960.44		334,960.44	
5135	SERVICIOS DE INSTALACIÓN, REPARACIÓN, MANTENIMIENTO Y CONSERVACIÓN	0.00		4,873,978.78		4,873,978.78	
5137	SERVICIOS DE TRASLADO Y VIÁTICOS	0.00		383,272.32		383,272.32	
5139	OTROS SERVICIOS GENERALES	0.00		4,152,832.76		4,152,832.76	
5500	OTROS GASTOS Y PERDIDAS EXTRAORDINARIAS	0.00		5,966,507.05	0.10	5,966,506.95	
5510	ESTIMACIONES, DEPRECIACIONES, DETERIOROS, OBSOLESCENCIA Y AMORTIZACIONES	0.00		5,966,507.05		5,966,507.05	
5515	DEPRECIACIÓN DE BIENES MUEBLES	0.00		2,352,783.63		2,352,783.63	
5517	AMORTIZACIÓN DE ACTIVOS INTANGIBLES	0.00		3,582,791.97		3,582,791.97	
5518	DISMINUCIÓN DE BIENES POR PÉRDIDA, OBSOLESCENCIA Y DETERIORO	0.00		30,931.45		30,931.45	
5590	OTROS GASTOS	0.00		0.00	0.10	-0.10	
5599	OTROS GASTOS VARIOS	0.00		0.00	0.10	-0.10	
7110	VALORES EN CUSTODIA	9,915,585.80		0.00		9,915,585.80	
7120	CUSTODIA DE VALORES		9,915,585.80		0.00		9,915,585.80
7710	FONDOS FEDERALES ASIGNADOS	502,240.19		0.00		502,240.19	
7720	ASIGNACION DE FONDOS FEDERALES		502,240.19		0.00		502,240.19
8000	CUENTAS DE ORDEN PRESUPUESTARIAS	0.00		2,873,521,662.09	2,873,521,662.09	0.00	
8100	LEY DE INGRESOS	0.00		1,287,381,944.09	1,287,381,944.09	0.00	
8110	LEY DE INGRESOS ESTIMADA	0.00		911,798,017.00		911,798,017.00	



FISCALIA GENERAL DEL ESTADO DE SINALOA
BALANZA DE COMPROBACION
DEL 1 DE ENERO AL 31 DE MARZO DE 2022

IA-BC-22-220103

Cuenta	Nombre de la Cuenta	Saldo Anterior		Movimientos		Saldo Actual	
		Deudor	Acreedor	Deudor	Acreedor	Deudor	Acreedor
8120	LEY DE INGRESOS POR EJECUTAR		0.00	187,695,336.99	912,283,770.11		724,588,433.12
8130	MODIFICACIONES A LA LEY DE INGRESOS ESTIMADA	0.00		485,753.11		485,753.11	
8140	LEY DE INGRESOS DEVENGADA		0.00	187,402,836.99	187,896,336.99		292,500.00
8150	LEY DE INGRESOS RECAUDADA		0.00	187,402,836.99		187,402,836.99	
8200	PRESUPUESTO DE EGRESOS		0.00	1,586,139,718.00	1,586,139,718.00		0.00
8210	PRESUPUESTO DE EGRESOS APROBADO		0.00		911,798,017.00		911,798,017.00
8220	PRESUPUESTO DE EGRESOS POR EJERCER	0.00		925,258,306.18	178,884,843.15	746,373,163.03	
8230	MODIFICACIONES AL PRESUPUESTO DE EGRESOS APROBADO		0.00	12,974,236.07	13,459,989.18		485,753.11
8240	PRESUPUESTO DE EGRESOS COMPROMETIDO	0.00		165,910,607.08	165,691,614.21	218,992.87	
8250	PRESUPUESTO DE EGRESOS DEVENGADO	0.00		165,691,614.21	158,152,627.23	7,538,986.98	
8260	PRESUPUESTO DE EGRESOS EJERCIDO	0.00		158,152,627.23	158,152,627.23	0.00	
8270	PRESUPUESTO DE EGRESOS PAGADO	0.00		158,152,627.23		158,152,627.23	
		1,036,922,806.71		3,925,652,417.40		3,054,436,306.50	
			1,036,922,806.71		3,925,652,417.40		3,054,436,306.50

Bajo protesta de decir verdad declaramos que los Estados Financieros y sus notas, son razonablemente correctos y son responsabilidad del emisor.

MTRA. SARA BRUNA QUIÑÓNEZ
ESTRADA

FISCAL GENERAL

LCP. ALONSO ENCINAS MENESES

OFICIAL MAYOR

CP. MARIA CUBELLO HARI PURU

DIRECTORA DE LA UNIDAD DE
CONTABILIDAD

FISCALIA GENERAL DEL ESTADO DE SINALOA
 Estado de Situación Financiera Detallado - LDF
 DEL 1 DE ENERO DE AL 31 DE MARZO DE 2022
 (Pesos)

Concepto (c)	2022 (d)	31 de diciembre de 2021 (e)	Concepto (c)	2022 (d)	31 de diciembre de 2021 (e)
ACTIVO	671,624,886.90	612,624,203.68	PASIVO	34,761,922.83	42,947,916.41
Activo Circulante	566,374,742.15	552,428,882.96	Pasivo Circulante	34,761,922.83	42,947,916.41
a. Efectivo y Ecuivalentes (a1+a2+a3+a4+a5+a6+a7)	100,643,666.56	88,667,690.96	a. Cuentas por Pagar a Corto Plazo (a1+a2+a3+a4+a5+a6+a7+a8+a9)	26,876,880.23	34,585,973.81
a1) Efectivo	215,000.14	185,000.14	a1) Servicios Personales por Pagar a Corto Plazo	519.77	519.77
a2) Bancos/ Tesorería	150,428,656.42	86,702,690.82	a2) Proveedores por Pagar a Corto Plazo	81,836,288.74	8,257,213.50
a3) Bancos/Depositos y Otros	0.00	0.00	a3) Contratas por Obras Públicas por Pagar a Corto Plazo	0.00	0.00
a4) Inversiones Temporales (hasta 3 meses)	0.00	0.00	a4) Participaciones y Aportaciones por Pagar a Corto Plazo	0.00	0.00
a5) Fondos con Afectación Específica	0.00	0.00	a5) Transferencias Obligatorias por Pagar a Corto Plazo	0.00	0.00
a6) Depósitos de Fondos de Tesorería en Garantía y/o Administración	0.00	0.00	a6) Intereses, Comisiones y Otros Gastos de la Deuda Pública por Pagar a Corto Plazo	0.00	0.00
a7) Otros Efectivos y Ecuivalentes	0.00	0.00	a7) Retenciones y Contribuciones por Pagar a Corto Plazo	14,373,086.28	26,264,187.10
b. Derechos a Recibir Efectivo o Ecuivalentes (b1-b11+b12-b13-b14-b15-b16-b17)	465,664,535.64	465,377,160.02	a6) Devoluciones de la Ley de Ingresos por Pagar a Corto Plazo	0.00	0.00
b1) Inversiones Financieras de Corto Plazo	0.00	0.00	a6) Otras Cuentas por Pagar a Corto Plazo	666,455.49	564,943.44
b2) Cuentas por Cobrar a Corto Plazo	465,341,969.64	465,049,489.54	b. Documentos por Pagar a Corto Plazo (b1+b2+b3)	0.00	0.00
b3) Deudores Diversos por Cobrar a Corto Plazo	216,071.42	123,648.83	b1) Documentos Comerciales por Pagar a Corto Plazo	0.00	0.00
b4) Ingresos por Recuperar a Corto Plazo	0.00	0.00	b2) Documentos con Contravalor por Obras Públicas por Pagar a Corto Plazo	0.00	0.00
b5) Deudores por Anticipos de la Tesorería a Corto Plazo	0.00	0.00	b3) Otros Documentos por Pagar a Corto Plazo	0.00	0.00
b6) Pasivos Obligados a Corto Plazo	0.00	0.00	c. Percepciones y Cuentas por Pagar de la Deuda Pública a Largo Plazo (c1+c2)	0.00	0.00
b7) Otros Derechos a Recibir Efectivos o Ecuivalentes a Corto Plazo	46,634.58	204,043.45	c1) Percepciones a Corto Plazo de la Deuda Pública	0.00	0.00
c. Derechos a Recibir Bienes o Servicios (c1+c2+c3+c4+c5)	126,549.95	76,042.98	c2) Percepciones a Corto Plazo de Arrendamiento Financiero	0.00	0.00
c1) Anticipos y Proveedores por Adquisición de Bienes y Prestación de Servicios a Corto Plazo	0.00	0.00	d. Titulos y Valores a Corto Plazo	0.00	0.00
c2) Anticipos a Proveedores por Adquisición de Bienes Inmuebles y Muebles a Corto Plazo	0.00	0.00	e. Pasivos Diferidos a Corto Plazo (e1+e2+e3)	0.00	0.00
c3) Anticipos a Proveedores por Adquisición de Bienes Intangibles a Corto Plazo	0.00	0.00	e1) Ingresos Cobrados por Adelantado a Corto Plazo	0.00	0.00
c4) Anticipos a Contratistas por Obras Públicas a Corto Plazo	0.00	0.00	e2) Ingresos Cobrados por Adelantado a Corto Plazo	0.00	0.00
c5) Otros Derechos a Recibir Bienes o Servicios a Corto Plazo	0.00	0.00	e3) Otros Pasivos Diferidos a Corto Plazo	0.00	0.00
d. Inventarios (d1+d2+d3+d4+d5)	126,549.95	76,042.98	f. Fondos y Bienes de Tesorería en Garantía y/o Administración a Corto Plazo (f1+f2+f3+f4+f5)	0.00	0.00
d1) Inventario de Mercancías para Venta	0.00	0.00	f1) Fondos en Garantía a Corto Plazo	0.00	0.00
d2) Inventario de Mercancías Terminadas	0.00	0.00	f2) Fondos en Administración a Corto Plazo	0.00	0.00
d3) Inventario de Mercancías en Proceso de Elaboración	0.00	0.00	f3) Fondos Contingentes a Corto Plazo	0.00	0.00
d4) Inventario de Materias Primas, Materiales y Suministros para Producción	0.00	0.00	f4) Otros Fondos de Tesorería, Mandatos y Comisos Anticipo a Corto Plazo	0.00	0.00
d5) Bienes en Tránsito	0.00	0.00	f5) Valores y Bienes en Garantía a Corto Plazo	0.00	0.00
e. Almacenes	0.00	0.00	g. Provisiones a Corto Plazo (g1+g2+g3)	0.00	0.00
f. Estimación por Perdas o Deterioro de Activos Circulantes (f1-f4)	0.00	0.00	g1) Proveedor para Demandas y Avance a Corto Plazo	0.00	0.00
f1) Estimación para Cuentas Involuntarias por Derechos a Recibir Efectivo o Ecuivalentes	0.00	0.00	g2) Proveedor para Contratos a Corto Plazo	0.00	0.00
f2) Estimación por Deterioro de Inventario	0.00	0.00	g3) Otras Provisiones a Corto Plazo	0.00	0.00
g. Otros Activos Circulantes (g1+g2+g3+g4)	0.00	0.00	h. Otros Pasivos a Corto Plazo (h1+h2+h3)	7,885,042.60	7,961,042.60
g1) Valores en Garantía	0.00	0.00	h1) Ingresos por Clasificar	2,205.95	2,205.95
g2) Bienes en Garantía (incluye depósitos de fideicomiso)	0.00	0.00	h2) Revaluación por Participar	6.00	6.00
g3) Bienes Derivados de Embargo, Comisiones, Asignaciones y Donación en Pago	0.00	0.00	h3) Otros Pasivos Circulantes	7,882,836.65	7,958,836.65
g4) Adquisición con Fondos de Tesorería	0.00	0.00			
IA. Total de Activos Circulantes (A+a+b+c+d+e+f+g)	966,374,742.15	852,426,893.96	IA. Total de Pasivos Circulantes (A+a+b+c+d+e+f+g+h)	34,761,922.83	42,947,916.41
Activo No Circulante	64,655,146.75	59,695,399.73	Pasivo No Circulante	0.00	0.00

FISCALIA GENERAL DEL ESTADO DE SINALOEA
 Estado de Situación Financiera Detallado - LDF
 DEL 1 DE ENERO DE AL 31 DE MARZO DE 2022
 (Pesos)

Concepto (c)	2022 (d)	31 de diciembre de 2021 (e)	Concepto (c)	2022 (d)	31 de diciembre de 2021 (e)
a. Inversiones Financieras a Largo Plazo	0.00	0.00	a. Cuentas por Pagar a Largo Plazo	0.00	0.00
b. Derechos a Recibir Electrónico o Equivalentes a Largo Plazo	0.00	0.00	b. Documentos por Pagar a Largo Plazo	0.00	0.00
c. Bienes Inmuebles, Infraestructura y Construcciones en Proceso	0.00	0.00	c. Deuda Pública a Largo Plazo	0.00	0.00
d. Bienes Muebles	432,856,725.21	425,879,390.92	d. Pasivos Debetos a Largo Plazo	0.00	0.00
e. Activos Intangibles	48,081,074.08	48,081,074.08	e. Fianzas y Bienes de Terceeros en Garantía y/o en Administración a Largo Plazo	0.00	0.00
f. Depreciación, Deterioro y Amortización Acumulada de Bienes	427,071,274.30	414,480,777.03	f. Provisiones a Largo Plazo	0.00	0.00
g. Activos Diferidos	833,621.76	123,621.76			
h. Estimación por Pérdida o Deterioro de Activos no Circulantes	0.00	0.00	BB. Total de Pasivos No Circulantes (BB = a + b + c + d + e + f)	0.00	0.00
i. Otros Activos no Circulantes	0.00	0.00			
BB. Total de Activos No Circulantes (BB = a + b + c + d + e + f + g + h + i)	54,656,146.76	59,693,399.73	B. Total del Pasivo (B = BA + BB)	34,761,922.83	42,047,016.61
			II. HACIENDA PÚBLICA/PATRIMONIO	568,252,966.07	569,877,187.28
			III. Hacienda Pública/Patrimonio Contribuido (III = a + b + c)	174,602,177.14	174,602,177.14
			a. Aportaciones	0.00	0.00
			b. Donaciones de Capital	174,602,177.14	174,602,177.14
			c. Actualización de la Hacienda Pública/Patrimonio	0.00	0.00
			III. Hacienda Pública/Patrimonio Generado (III = a + b + c + d + e)	411,602,768.00	395,375,010.14
			a. Resultados del Ejercicio (Almora Donafinanc)	16,342,509.90	109,529,837.30
			b. Resultado de Ejercicios Anteriores	395,140,258.39	285,845,172.84
			c. Reservas	0.00	0.00
			d. Reservas	0.00	0.00
			e. Rectificaciones de Resultados de Ejercicios Anteriores	171,160.61	339,419.93
			IV. Exceso o Insuficiencia en la Actualización de la Hacienda Pública/Patrimonio (IV = III - III)	0.00	0.00
			a. Resultado por Prisión Monetaria	0.00	0.00
			b. Resultado por Tenencia de Activos no Monetarios	0.00	0.00
			IV. Total Hacienda Pública/Patrimonio (IV = III + III + III)	568,252,966.07	569,877,187.28
			V. Total del Pasivo y Hacienda Pública/Patrimonio (V = B + III + III)	621,024,888.90	612,024,203.89

FISCALIA GENERAL DEL ESTADO DE SINALOA
Informe Analítico de la Deuda Pública y Otros Pasivos - LDF
DEL 1 DE ENERO AL 31 DE MARZO DE 2022
(Pesos)

Denominación de la Deuda Pública y Otros Pasivos	Saldo al 31 de diciembre de 2021		Disposiciones del Periodo	Amortizaciones del Periodo	Revaluaciones, Reclasificaciones y Otros Ajustes	Saldo Final del Periodo	Pago de Intereses del Periodo	Pago de Comisiones y demás costos asociados durante el Periodo
	(c)	(d)						
1. Deuda Pública (1=A+B)		0.00	0.00	0.00	0.00	0.00	0.00	0.00
A. Corto Plazo (A=a1+a2+a3)		0.00	0.00	0.00	0.00	0.00	0.00	0.00
a1) Instituciones de Crédito		0.00	0.00	0.00	0.00	0.00	0.00	0.00
a2) Títulos y Valores		0.00	0.00	0.00	0.00	0.00	0.00	0.00
a3) Arrendamientos Financieros		0.00	0.00	0.00	0.00	0.00	0.00	0.00
B. Largo Plazo (B=b1+b2+b3)		0.00	0.00	0.00	0.00	0.00	0.00	0.00
b1) Instituciones de Crédito		0.00	0.00	0.00	0.00	0.00	0.00	0.00
b2) Títulos y Valores		0.00	0.00	0.00	0.00	0.00	0.00	0.00
b3) Arrendamientos Financieros		0.00	0.00	0.00	0.00	0.00	0.00	0.00
2. Otros Pasivos		42,047,916.41	0.00	0.00	0.00	34,761,922.83	0.00	0.00
3. Total de la Deuda Pública y Otros Pasivos (3=1+2)		42,047,916.41	0.00	0.00	0.00	34,761,922.83	0.00	0.00
4. Deuda Contingente 1 (Informativa)								
A. Deuda Contingente 1								
B. Deuda Contingente 2								
C. Deuda Contingente XX								
5. Valor de Instrumentos Bono Cupón Cero 2 (Informativa)								
A. Instrumento Bono Cupón Cero 1								
B. Instrumento Bono Cupón Cero 2								
C. Instrumento Bono Cupón Cero XX								

Obligaciones a Corto Plazo	Monto Contratado	Plazo Pactado	Tasa de Interés	Comisiones y Costos Relacionados y Otros Ajustes	Tasa Efectiva
6. Obligaciones a Corto Plazo (Informativa)					
A. Crédito 1					
B. Crédito 2					
C. Crédito XX					

FISCALIA GENERAL DEL ESTADO DE SINALOA
Balance Presupuestario - LDF
DEL 1 DE ENERO AL 31 DE MARZO DE 2022
(Pesos)

Concepto	Estimado / Aprobado	Devengado	Recaudado/ Pagado
A. Ingresos Totales (A = A1+A2+A3)	911,798,017.00	187,895,338.99	187,402,838.99
A1. Ingresos de Libre Disposición	911,798,017.00	187,895,338.99	187,402,838.99
A2. Transferencias Federales Etiquetadas	0.00	0.00	0.00
A3. Financiamiento Neto	0.00	0.00	0.00
B. Egresos Presupuestarios (B = B1+B2)	911,798,017.00	165,691,614.21	158,152,827.23
B1. Gasto No Etiquetado (sin incluir Amortización de la Deuda Pública)	911,798,017.00	165,691,614.21	158,152,827.23
B2. Gasto Etiquetado (sin incluir Amortización de la Deuda Pública)	0.00	0.00	0.00
C. Remanentes del Ejercicio Anterior (C = C1 + C2)		362,956.12	362,956.12
C1. Remanentes de Ingresos de Libre Disposición aplicados en el periodo		362,956.12	362,956.12
C2. Remanentes de Transferencias Federales Etiquetadas aplicados en el periodo		0.00	0.00
I. Balance Presupuestario (I = A - B + C)	0.00	22,366,678.90	29,613,165.88
II. Balance Presupuestario sin Financiamiento Neto (II = I - A3)	0.00	22,366,678.90	29,613,165.88
III. Balance Presupuestario sin Financiamiento Neto y sin Remanentes del Ejercicio Anterior (III = II - C)	0.00	22,363,722.78	29,250,209.76

Concepto	Aprobado	Devengado	Pagado
E. Intereses, Comisiones y Gastos de la Deuda (E = E1+E2)	0.00	0.00	0.00
E1. Intereses, Comisiones y Gastos de la Deuda con Gasto No Etiquetado	0.00	0.00	0.00
E2. Intereses, Comisiones y Gastos de la Deuda con Gasto Etiquetado	0.00	0.00	0.00
IV. Balance Primario (IV = III + E)	0.00	22,363,722.78	29,250,209.76

Concepto	Estimado / Aprobado	Devengado	Recaudado/ Pagado
F. Financiamiento (F = F1 + F2)	0.00	0.00	0.00
F1. Financiamiento con Fuente de Pago de Ingresos de Libre Disposición	0.00	0.00	0.00
F2. Financiamiento con Fuente de Pago de Transferencias Federales Etiquetadas	0.00	0.00	0.00
G. Amortización de la Deuda (G = G1 + G2)	0.00	0.00	0.00
G1. Amortización de la Deuda Pública con Gasto No Etiquetado	0.00	0.00	0.00
G2. Amortización de la Deuda Pública con Gasto Etiquetado	0.00	0.00	0.00
A3. Financiamiento Neto (A3 = F - G)	0.00	0.00	0.00

Concepto	Estimado / Aprobado	Devengado	Recaudado/ Pagado
A1. Ingresos de Libre Disposición	911,798,017.00	187,895,338.99	187,402,838.99
A3.1. Financiamiento Neto con Fuente de Pago de Ingresos de Libre Disposición (A3.1 = F1 - G1)	0.00	0.00	0.00
F1. Financiamiento con Fuente de Pago de Ingresos de Libre Disposición	0.00	0.00	0.00
G1. Amortización de la Deuda Pública con Gasto No Etiquetado	0.00	0.00	0.00
B1. Gasto No Etiquetado (sin incluir Amortización de la Deuda Pública)	911,798,017.00	165,691,614.21	158,152,827.23
C1. Remanentes de Ingresos de Libre Disposición aplicados en el periodo		362,956.12	362,956.12
V. Balance Presupuestario de Recursos Disponibles (V = A1 + A3.1 - B1 + C1)	0.00	22,366,678.90	29,613,165.88
VI. Balance Presupuestario de Recursos Disponibles sin Financiamiento Neto (VI = V - A3.1)	0.00	22,366,678.90	29,613,165.88

Concepto	Estimado / Aprobado	Devengado	Recaudado/ Pagado
A2. Transferencias Federales Etiquetadas	0.00	0.00	0.00
A3.2. Financiamiento Neto con Fuente de Pago de Transferencias Federales Etiquetadas (A3.2 = F2 - G2)	0.00	0.00	0.00
F2. Financiamiento con Fuente de Pago de Transferencias Federales Etiquetadas	0.00	0.00	0.00
G2. Amortización de la Deuda Pública con Gasto Etiquetado	0.00	0.00	0.00
B2. Gasto Etiquetado (sin incluir Amortización de la Deuda Pública)	0.00	0.00	0.00
C2. Remanentes de Transferencias Federales Etiquetadas aplicados en el periodo		0.00	0.00
VII. Balance Presupuestario de Recursos Etiquetados (VII = A2 + A3.2 - B2 + C2)	0.00	0.00	0.00
VIII. Balance Presupuestario de Recursos Etiquetados sin Financiamiento Neto (VIII = VII - A3.2)	0.00	0.00	0.00

FISCALIA GENERAL DEL ESTADO DE SINALOA

Estado Analítico de Ingresos Detallado - LDF

DEL 1 DE ENERO AL 31 DE MARZO DE 2022

(Pesos)

Concepto (c)	Ingreso					Diferencia (e)
	Estimado (d)	Ampliaciones/ Reducciones	Modificado	Devengado	Recaudado	
III. Ingresos Derivados de Financiamientos (B + A)	0.00	362,956.12	362,956.12	0.00	0.00	0.00
A. Ingresos Derivados de Financiamientos	0.00	0.00	0.00	0.00	0.00	0.00
IV. Total de Ingresos (IV = I + B + III)	911,798,917.08	485,753.10	912,283,770.11	187,685,326.99	187,402,836.89	-724,385,189.01
Datos Informativos						
1. Ingresos Derivados de Financiamientos con Fuente de Pago de Ingresos de Libre Disposición	0.00	362,956.12	362,956.12	0.00	0.00	0.00
2. Ingresos Derivados de Financiamientos con Fuente de Pago de Transferencias Federales Etiquetadas	0.00	0.00	0.00	0.00	0.00	0.00
3. Ingresos Derivados de Financiamientos (3 = 1 + 2)	0.00	362,956.12	362,956.12	0.00	0.00	0.00

FISCALIA GENERAL DEL ESTADO DE SINALOA
Estado Analítico del Ejercicio del Presupuesto de Egresos Detallado - LDF
Clasificación por Objeto del Gasto (Capítulo y Concepto)

DEL 1 DE ENERO AL 31 DE MARZO DE 2022

(Pesos)

Concepto (c)	Egresos					Subejercicio (e)
	Aprobado (d)	Ampliaciones/ Reducciones	Modificado	Devengado	Pagado	
06) Transferencias a Fiduciarios, Mandatos y Otros Análogos	0.00	3.00	0.00	0.00	0.00	0.00
07) Transferencias a la Seguridad Social	0.00	3.00	0.00	0.00	0.00	0.00
08) Donativos	0.00	3.00	0.00	0.00	0.00	0.00
09) Transferencias al Exterior	0.00	3.00	0.00	0.00	0.00	0.00
E. Bienes Muebles, Inmuebles e Intangibles (E=e1+e2+e3+e4+e5+e6+e7+e8+e9)	0.00	0.00	0.00	0.00	0.00	0.00
e1) Mobiliario y Equipo de Administración	0.00	0.00	0.00	0.00	0.00	0.00
e2) Mobiliario y Equipo Educativo y Recreativo	0.00	0.00	0.00	0.00	0.00	0.00
e3) Equipo e Instrumental Médico y de Laboratorio	0.00	0.00	0.00	0.00	0.00	0.00
e4) Vehículos y Equipo de Transporte	0.00	0.00	0.00	0.00	0.00	0.00
e5) Equipo de Defensa y Seguridad	0.00	0.00	0.00	0.00	0.00	0.00
e6) Maquinaria, Otros Equipos y Herramientas	0.00	0.00	0.00	0.00	0.00	0.00
e7) Activos Biológicos	0.00	0.00	0.00	0.00	0.00	0.00
e8) Bienes Inmuebles	0.00	0.00	0.00	0.00	0.00	0.00
e9) Activos Intangibles	0.00	0.00	0.00	0.00	0.00	0.00
F. Inversión Pública (F=f1+f2+f3)	0.00	0.00	0.00	0.00	0.00	0.00
f1) Obra Pública en Bienes de Dominio Público	0.00	0.00	0.00	0.00	0.00	0.00
f2) Obra Pública en Bienes Propios	0.00	0.00	0.00	0.00	0.00	0.00
f3) Proyectos Productivos y Acciones de Fomento	0.00	0.00	0.00	0.00	0.00	0.00
G. Inversiones Financieras y Otras Provisiones (G=g1+g2+g3+g4+g5+g6+g7)	0.00	0.00	0.00	0.00	0.00	0.00
g1) Inversiones Para el Fomento de Actividades Productivas	0.00	0.00	0.00	0.00	0.00	0.00
g2) Acciones y Participaciones de Capital	0.00	0.00	0.00	0.00	0.00	0.00
g3) Compra de Títulos y Valores	0.00	0.00	0.00	0.00	0.00	0.00
g4) Concesión de Préstamos	0.00	0.00	0.00	0.00	0.00	0.00
g5) Inversiones en Fiduciarios, Mandatos y Otros Análogos	0.00	0.00	0.00	0.00	0.00	0.00
Fiduciario de Desastres Naturales (Informativo)						
g6) Otras Inversiones Financieras	0.00	0.00	0.00	0.00	0.00	0.00
g7) Provisiones para Contingencias y Otras erogaciones Especiales	0.00	0.00	0.00	0.00	0.00	0.00
H. Participaciones y Aportaciones (H=h1+h2+h3)	0.00	0.00	0.00	0.00	0.00	0.00
h1) Participaciones	0.00	0.00	0.00	0.00	0.00	0.00
h2) Aportaciones	0.00	0.00	0.00	0.00	0.00	0.00
h3) Convenios	0.00	0.00	0.00	0.00	0.00	0.00
I. Deuda Pública (I=i1+i2+i3+i4+i5+i6+i7)	0.00	0.00	0.00	0.00	0.00	0.00
i1) Amortización de la Deuda Pública	0.00	0.00	0.00	0.00	0.00	0.00
i2) Intereses de la Deuda Pública	0.00	0.00	0.00	0.00	0.00	0.00
i3) Comisiones de la Deuda Pública	0.00	0.00	0.00	0.00	0.00	0.00
i4) Gastos de la Deuda Pública	0.00	0.00	0.00	0.00	0.00	0.00
i5) Costo por Coberturas	0.00	0.00	0.00	0.00	0.00	0.00
i6) Apoyos Financieros	0.00	0.00	0.00	0.00	0.00	0.00
i7) Adeudos de Ejercicios Fiscales Anteriores (ADEFAS)	0.00	0.00	0.00	0.00	0.00	0.00
III. Total de Egresos (III = I + II)	911,798,917.00	495,753.11	912,293,770.11	165,891,614.21	158,152,627.23	746,982,155.89

FISCALIA GENERAL DEL ESTADO DE SINALOA
Estado Analítico del Ejercicio del Presupuesto de Egresos Detallado - LDF
Clasificación Administrativa

DEL 1 DE ENERO AL 31 DE MARZO DE 2022
(Pesos)

Concepto (c)	Egresos					Subejercicio (a)
	Aprobado (d)	Ampliaciones/ Reducciones	Modificado	Devengado	Pagado	
I. Gasto No Etiquetado (MA)	911,798,017.00	485,753.11	912,283,770.11	165,691,614.21	158,152,627.23	746,592,155.90
A. FISCALÍA	911,798,017.00	485,753.11	912,283,770.11	165,691,614.21	158,152,627.23	746,592,155.90
II. Gasto Etiquetado (MA)						
III. Total de Egresos (E = I + II)	911,798,017.00	485,753.11	912,283,770.11	165,691,614.21	158,152,627.23	746,592,155.90

FISCALIA GENERAL DEL ESTADO DE SINALOA
Estado Analítico del Ejercicio del Presupuesto de Egresos Detallado - LDF
Clasificación Funcional (Finalidad y Función)
DEL 1 DE ENERO AL 31 DE MARZO DE 2022
(Pesos)

Concepto (c)	Egresos					Subejercicio (e)
	Aprobado (d)	Ampliaciones/ Reducciones	Modificado	Devengado	Pagado	
32) Vivienda y Servicios a la Comunidad	0.00	0.00	0.00	0.00	0.00	0.00
33) Salud	0.00	0.00	0.00	0.00	0.00	0.00
34) Recreación, Cultura y Otras Manifestaciones Sociales	0.00	0.00	0.00	0.00	0.00	0.00
35) Educación	0.00	0.00	0.00	0.00	0.00	0.00
36) Protección Social	0.00	0.00	0.00	0.00	0.00	0.00
37) Otros Asuntos Sociales	0.00	0.00	0.00	0.00	0.00	0.00
C. Desarrollo Económico (C=c1+c2+c3+c4+c5+c6+c7+c8+c9)	0.00	0.00	0.00	0.00	0.00	0.00
c1) Asuntos Económicos, Comerciales y Laborales en General	0.00	0.00	0.00	0.00	0.00	0.00
c2) Agropecuaria, Silvicultura, Pesca y Caza	0.00	0.00	0.00	0.00	0.00	0.00
c3) Combustibles y Energía	0.00	0.00	0.00	0.00	0.00	0.00
c4) Minería, Manufacturas y Construcción	0.00	0.00	0.00	0.00	0.00	0.00
c5) Transporte	0.00	0.00	0.00	0.00	0.00	0.00
c6) Comunicaciones	0.00	0.00	0.00	0.00	0.00	0.00
c7) Turismo	0.00	0.00	0.00	0.00	0.00	0.00
c8) Ciencia, Tecnología e Innovación	0.00	0.00	0.00	0.00	0.00	0.00
c9) Otras Industrias y Otros Asuntos Económicos	0.00	0.00	0.00	0.00	0.00	0.00
D. Otras No Clasificadas en Funciones Anteriores (D=d1+d2+d3+d4)	0.00	0.00	0.00	0.00	0.00	0.00
d1) Transacciones de la Deuda Pública / Costo Financiero de la Deuda	0.00	0.00	0.00	0.00	0.00	0.00
d2) Transferencias, Participaciones y Aportaciones Entre Diferentes Niveles y Ordenes de Gobierno	0.00	0.00	0.00	0.00	0.00	0.00
d3) saneamiento del Sistema Financiero	0.00	0.00	0.00	0.00	0.00	0.00
d4) Adeudos de Ejercicios Fiscales Anteriores	0.00	0.00	0.00	0.00	0.00	0.00
III. Total de Egresos (III = I + II)	915,795,017.50	485,753.11	912,283,770.11	166,891,814.21	156,152,627.23	746,592,155.90

FISCALIA GENERAL DEL ESTADO DE SINALOA
Estado Analítico del Ejercicio del Presupuesto de Egresos Detallado - LDF
Clasificación de Servicios Personales por Categoría
DEL 1 DE ENERO AL 31 DE MARZO DE 2022
(Pesos)

Concepto (c)	Egresos					Subejercicio (e)
	Aprobado (d)	Ampliaciones/ Reducciones	Modificado	Devengado	Pagado	
I. Gasto No Etiquetado (A+B+C+D+E+F)	767,666,879.94	0.00	767,666,879.94	137,525,249.44	137,525,249.44	630,141,630.50
A. Personal Administrativo y de Servicio Público	767,666,879.94	0.00	767,666,879.94	137,525,249.44	137,525,249.44	630,141,630.50
B. Magisterio						
C. Servicios de Salud (C=c1+c2)						
c1) Personal Administrativo						
c2) Personal Médico, Paramédico y afín						
D. Seguridad Pública						
E. Gastos asociados a la implementación de nuevas leyes federales o reformas a las mismas (E = e1 + e2)						
e1) Nombre del Programa o Ley 1						
e2) Nombre del Programa o Ley 2						
F. Sentencias laborales definitivas						
II. Gasto Etiquetado (B+A+B+C+D+E+F)	0.00	0.00	0.00	0.00	0.00	0.00
A. Personal Administrativo y de Servicio Público	0.00	0.00	0.00	0.00	0.00	0.00
B. Magisterio						
C. Servicios de Salud (C=c1+c2)						
c1) Personal Administrativo						
c2) Personal Médico, Paramédico y afín						
D. Seguridad Pública						
E. Gastos asociados a la implementación de nuevas leyes federales o reformas a las mismas (E = e1 + e2)						
e1) Nombre del Programa o Ley 1						
e2) Nombre del Programa o Ley 2						
F. Sentencias laborales definitivas						
III. Total del Gasto en Servicios Personales (II + I + B)	767,666,879.94	0.00	767,666,879.94	137,525,249.44	137,525,249.44	630,141,630.50