



INFORMACIÓN CONTABLE

**CUENTA PÚBLICA 2021
ACUMULADO AL 4TO TRIMESTRE**



FISCALIA GENERAL DEL ESTADO DE SINALOA
ESTADO DE ACTIVIDADES
DEL 1 DE ENERO AL 31 DE DICIEMBRE DE 2021
(Cifras en Pesos)

IC-EA-01-2112

INGRESOS Y OTROS BENEFICIOS

INGRESOS DE GESTIÓN

IMPUESTOS

CUOTAS Y APORTACIONES DE SEGURIDAD SOCIAL

CONTRIBUCIONES DE MEJORAS

DERECHOS

Productos

416,073.37

907,938.75

Aprovechamientos

Ingresos por Venta de Bienes y Prestación de Servicios

2,247,667.67

PARTICIPACIONES, APORTACIONES, CONVENIOS, INCENTIVOS DERIVADOS DE LA COLABORACIÓN FISCAL, FONDOS DISTINTOS DE APORTACIONES, TRANSFERENCIAS, ASIGNACIONES, SUBSIDIOS Y SUBVENCIONES, Y PENSIONES Y JUBILACIONES
Participaciones, Aportaciones, Convenios, Incentivos Derivados de la Colaboración Fiscal y Fondos Distintos de Aportaciones

Transferencias, Asignaciones, Subsidios y Subvenciones, y Pensiones y Jubilaciones

908,187,291.50

890,944,903.59

OTROS INGRESOS Y BENEFICIOS

INGRESOS FINANCIEROS

INCREMENTO POR VARIACIÓN DE INVENTARIOS

DISMINUCIÓN DEL EXCESO DE ESTIMACIONES POR PÉRDIDA O DETERIORO U OBSOLESCENCIA

DISMINUCIÓN DEL EXCESO DE PROVISIONES

OTROS INGRESOS Y BENEFICIOS VARIOS

Total de Ingresos y Otros Beneficios

908,603,364.87

894,100,510.01

GASTOS Y OTRAS PERDIDAS

GASTOS DE FUNCIONAMIENTO

SERVICIOS PERSONALES

612,067,413.16

553,806,894.56

MATERIALES Y SUMINISTROS

52,898,974.13

53,225,237.70

SERVICIOS GENERALES

109,806,749.44

101,035,239.09

TRANSFERENCIAS, ASIGNACIONES, SUBSIDIOS Y OTRAS AYUDAS

TRANSFERENCIAS INTERNAS Y ASIGNACIONES AL SECTOR PÚBLICO

TRANSFERENCIAS AL RESTO DEL SECTOR PÚBLICO

SUBSIDIOS Y SUBVENCIONES

AYUDAS SOCIALES

PENSIONES Y JUBILACIONES

TRANSFERENCIAS A FIDEICOMISOS, MANDATOS Y CONTRATOS ANÁLOGOS

TRANSFERENCIAS A LA SEGURIDAD SOCIAL

DONATIVOS

15,000.00

10,800.00

TRANSFERENCIAS AL EXTERIOR

PARTICIPACIONES Y APORTACIONES

PARTICIPACIONES

APORTACIONES

CONVENIOS

INTERESES, COMISIONES Y OTROS GASTOS DE LA DEUDA PÚBLICA

INTERESES DE LA DEUDA PÚBLICA

COMISIONES DE LA DEUDA PÚBLICA

GASTOS DE LA DEUDA PÚBLICA

COSTO POR COBERTURAS

APOYOS FINANCIEROS

OTROS GASTOS Y PÉRDIDAS EXTRAORDINARIAS



FISCALIA GENERAL DEL ESTADO DE SINALOA
ESTADO DE ACTIVIDADES
DEL 1 DE ENERO AL 31 DE DICIEMBRE DE 2021
(Cifras en Pesos)

IC-EA-01-2112

	2021	2020
ESTIMACIONES, DEPRECIACIONES, DETERIOROS, OBSOLESCENCIA Y AMORTIZACIONES	25,294,390.93	16,472,737.88
PROVISIONES		
DISMINUCIÓN DE INVENTARIOS		
AUMENTO POR INSUFICIENCIA DE ESTIMACIONES POR PÉRDIDA O DETERIORO U OBSOLESCENCIA		
AUMENTO POR INSUFICIENCIA DE PROVISIONES		
OTROS GASTOS	-0.09	0.01
INVERSIÓN PÚBLICA		
INVERSIÓN PÚBLICA NO CAPITALIZABLE		
Total de Gastos y Otras Pérdidas	800,082,527.57	724,550,909.24
Resultados del Ejercicio (Ahorro/Desahorro)	108,520,837.30	169,549,600.77

Bajo protesta de decir verdad declaramos que los Estados Financieros y sus Notas, son razonablemente correctos y son responsabilidad del emisor

MTRA. SARA BRUNA QUIÑÓNEZ ESTRADA

FISCAL GENERAL

LCP. ALFONSO ENCINAS MENESES

OFICIAL MAYOR

CP. MARIA CUBEDO HARISPURU

DIRECTORA DE LA UNIDAD DE
CONTABILIDAD



FISCALIA GENERAL DEL ESTADO DE SINALOA
ESTADO DE SITUACION FINANCIERA
AL 31 DE DICIEMBRE DE 2021
 (Cifras en Pesos)

IC-ESF-02-2112

	2021	2020	2021	2020
ACTIVO				
ACTIVO CIRCULANTE				
EFFECTIVO Y EQUIVALENTES	86,967,690.96	139,676,536.55		
DERECHOS A RECIBIR EFECTIVO O EQUIVALENTES	465,377,160.02	373,565,671.80		
DERECHOS A RECIBIR BIENES O SERVICIOS	76,042.98	76,042.78		
INVENTARIOS				
ALMACENES				
ESTIMACION POR PERDIDA O DETERIORO DE ACTIVOS CIRCULANTES				
Total de Activos Circulantes	552,420,893.96	513,318,251.13		
ACTIVO NO CIRCULANTE				
INVERSIONES FINANCIERAS A LARGO PLAZO				
DERECHOS A RECIBIR EFECTIVO O EQUIVALENTES A LARGO PLAZO				
BIENES INMUEBLES, INFRAESTRUCTURA Y CONSTRUCCIONES EN PROCESO				
BIENES MUEBLES				
ACTIVOS INTANGIBLES				
DEPRECIACION, DETERIORO Y AMORTIZACION ACUMULADA DE BIENES				
ACTIVOS DIFERIDOS	425,879,390.92	465,993,358.59		
ESTIMACION POR PERDIDA O DETERIORO DE ACTIVOS NO CIRCULANTES	48,081,074.08	46,190,274.08		
Total de Activos No Circulantes	-414,480,777.03	-436,743,835.37		
TOTAL DEL ACTIVO	123,621.76	123,621.76		
PASIVO				
PASIVO CIRCULANTE				
CUENTAS POR PAGAR A CORTO PLAZO				
DOCUMENTOS POR PAGAR A CORTO PLAZO				
PORCION A CORTO PLAZO DE LA DEUDA PUBLICA A LARGO PLAZO				
TITULOS Y VALORES A CORTO PLAZO				
PASIVOS DIFERIDOS A CORTO PLAZO				
FONDOS Y BIENES DE TERCEROS EN GARANTIA Y/O ADMINISTRACION A CORTO PLAZO				
PROVISIONES A CORTO PLAZO				
OTROS PASIVOS A CORTO PLAZO				
Total de Pasivos Circulantes	7,961,042.60	7,626,112.20		
PASIVO NO CIRCULANTE				
CUENTAS POR PAGAR A LARGO PLAZO				
DOCUMENTOS POR PAGAR A LARGO PLAZO				
DEUDA PUBLICA A LARGO PLAZO				
PASIVOS DIFERIDOS A LARGO PLAZO				
FONDOS Y BIENES DE TERCEROS EN GARANTIA Y/O ADMINISTRACION A LARGO PLAZO				
PROVISIONES A LARGO PLAZO				
Total de Pasivos No Circulantes	42,047,016.41	106,891,064.17		
TOTAL DEL PASIVO	42,047,016.41	106,891,064.17		
HACIENDA PUBLICA/PATRIMONIO				
HACIENDA PUBLICA/PATRIMONIO CONTRIBUIDO				
APORTACIONES				
DONACIONES DE CAPITAL				
ACTUALIZACION DE LA HACIENDA PUBLICA/PATRIMONIO				
HACIENDA PUBLICA /PATRIMONIO GENERADO				
Resultados del Ejercicio (Ahorro/Desahorro)				
RESULTADOS DE EJERCICIOS ANTERIORES				
REVALUOS				
RESERVAS				
RECTIFICACIONES DE RESULTADOS DE EJERCICIOS ANTERIORES				
EXCESO O INSUFICIENCIA EN LA ACTUALIZACION DE LA HACIENDA PUBLICA/PATRIMONIO				
RESULTADO POR POSICION MONETARIA				
RESULTADO POR TENENCIA DE ACTIVOS NO MONETARIOS				
Total Hacienda Publica/Patrimonio	569,977,187.28	481,990,616.02		
Total del Pasivo y Hacienda Publica/Patrimonio	612,024,203.69	588,881,670.19		

Bajo protesta de decir verdad declaramos que los Estados Financieros y sus Notas, son razonablemente correctos y son responsabilidad del emisor

MTRA. SARA PRUNA OLIVERA ESTRADA
 FISCAL GENERAL

LCP. ALFONSO ENCINAS MENESES
 OFICIAL MAYOR

CP. MARIA CUBEDO HARISPURU
 DIRECTORA DE LA UNIDAD DE CONTABILIDAD



FISCALIA GENERAL DEL ESTADO DE SINALOA
ESTADO DE VARIACION EN LA HACIENDA PUBLICA
DEL 1 DE ENERO AL 31 DE DICIEMBRE DE 2021
 (Cifras en Pesos)

IC-EVHP-03-2112

Concepto	Hacienda Pública / Patrimonio Contribuido	Hacienda Pública / Patrimonio Generado de Ejercicios Anteriores	Hacienda Pública / Patrimonio Generado del Ejercicio	Exceso o Insuficiencia en la Actualización de la Hacienda Pública / Patrimonio	TOTAL
Hacienda Pública / Patrimonio Contribuido Neto de 2020	174,602,177.14				174,602,177.14
Aportaciones	0.00				0.00
Donaciones de Capital	174,602,177.14				174,602,177.14
Actualización de la Hacienda Pública/ Patrimonio	0.00				0.00
Hacienda Pública / Patrimonio Generado Neto de 2020		137,838,838.11	169,549,600.77		307,388,438.88
Resultados del Ejercicio (Ahorro/Desahorro)		137,540,291.83	169,549,600.77		169,549,600.77
Resultados de Ejercicios Anteriores		0.00			137,540,291.83
Revaluos		0.00			0.00
Reservas		0.00			0.00
Rectificaciones de Resultados de Ejercicios Anteriores		298,546.28			298,546.28
Exceso o Insuficiencia en la Actualización de la Hacienda Pública/ Patrimonio Neto de 2020				0.00	0.00
Resultado por Posición Monetaria				0.00	0.00
Resultado por Tenencia de Activos no Monetarios				0.00	0.00
Hacienda Pública / Patrimonio Neto Final de 2020	174,602,177.14	137,838,838.11	169,549,600.77	0.00	481,990,616.02
Cambios en la Hacienda Pública / Patrimonio Contribuido Neto de 2021					0.00
Aportaciones	0.00				0.00
Donaciones de Capital	0.00				0.00
Actualización de la Hacienda Pública/ Patrimonio	0.00				0.00
Variaciones de la Hacienda Pública / Patrimonio Generado Neto de 2021		148,974,461.08	-60,987,889.82		87,986,571.26
Resultados del Ejercicio (Ahorro/Desahorro)		148,974,461.08	108,520,837.30		108,520,837.30
Resultados de Ejercicios Anteriores			-169,549,600.77		-20,575,139.69
Revaluos			0.00		0.00
Reservas			0.00		0.00
Rectificaciones de Resultados de Ejercicios Anteriores			40,873.65		40,873.65
Cambios en el Exceso o Insuficiencia en la Actualización de la Hacienda Pública/ Patrimonio Neto de 2021				0.00	0.00
Resultado por Posición Monetaria				0.00	0.00
Resultado por Tenencia de Activos no Monetarios				0.00	0.00
Hacienda Pública / Patrimonio Neto Final de 2021	174,602,177.14	286,813,299.19	108,561,710.95	0.00	569,977,187.28

Bajo protesta de decir verdad declaramos que los Estados Financieros y sus Notas, son razonablemente correctos y son responsabilidad del emisor

MTRA. SARA BRUNA QUINÓNEZ ESTRADA

LCP. ALFONSO ENCINAS MENESES

CP. MARIA CUBEDO HARISIPURU

FISCAL GENERAL

OFICIAL MAYOR

DIRECTORA DE LA UNIDAD DE CONTABILIDAD



FISCALIA GENERAL DEL ESTADO DE SINALOA
ESTADO DE CAMEIOS EN LA SITUACION FINANCIERA
DEL 1 DE ENERO AL 31 DE DICIEMBRE DE 2021
(Cifras en Pesos)

IC-ECSF-04-2112

	ORÍGEN	APLICACIÓN
ACTIVO		23,142,533.50
ACTIVO CIRCULANTE		39,102,642.83
EFFECTIVO Y EQUIVALENTES	52,708,845.59	
DERECHOS A RECIBIR EFECTIVO O EQUIVALENTES		91,811,488.22
DERECHOS A RECIBIR BIENES O SERVICIOS		0.20
INVENTARIOS		
ALMACENES		
ESTIMACIÓN POR PÉRDIDA O DETERIORO DE ACTIVOS CIRCULANTES		
OTROS ACTIVOS CIRCULANTES		
ACTIVO NO CIRCULANTE	15,960,109.33	
INVERSIONES FINANCIERAS A LARGO PLAZO		
DERECHOS A RECIBIR EFECTIVO O EQUIVALENTES A LARGO PLAZO		
BIENES INMUEBLES, INFRAESTRUCTURA Y CONSTRUCCIONES EN PROCESO		
BIENES MUEBLES	40,113,967.67	
ACTIVOS INTANGIBLES		1,890,800.00
DEPRECIACIÓN, DETERIORO Y AMORTIZACIÓN ACUMULADA DE BIENES		22,263,058.34
ACTIVOS DIFERIDOS		
ESTIMACIÓN POR PÉRDIDA O DETERIORO DE ACTIVOS NO CIRCULANTES		
OTROS ACTIVOS NO CIRCULANTES		
PASIVO		64,844,037.76
PASIVO CIRCULANTE		64,844,037.76
CUENTAS POR PAGAR A CORTO PLAZO		65,178,968.16
DOCUMENTOS POR PAGAR A CORTO PLAZO		
PORCIÓN A CORTO PLAZO DE LA DEUDA PÚBLICA A LARGO PLAZO		
TÍTULOS Y VALORES A CORTO PLAZO		
PASIVOS DIFERIDOS A CORTO PLAZO		
FONDOS Y BIENES DE TERCEROS EN GARANTÍA Y/O ADMINISTRACIÓN A CORTO PLAZO		
PROVISIONES A CORTO PLAZO		
OTROS PASIVOS A CORTO PLAZO	334,930.40	
PASIVO NO CIRCULANTE		
CUENTAS POR PAGAR A LARGO PLAZO		
DOCUMENTOS POR PAGAR A LARGO PLAZO		
DEUDA PÚBLICA A LARGO PLAZO		
PASIVOS DIFERIDOS A LARGO PLAZO		
FONDOS Y BIENES DE TERCEROS EN GARANTÍA Y/O ADMINISTRACIÓN A LARGO PLAZO		
PROVISIONES A LARGO PLAZO		
HACIENDA PÚBLICA/PATRIMONIO	87,986,571.26	
HACIENDA PÚBLICA/PATRIMONIO CONTRIBUIDO		
APORTACIONES		
DONACIONES DE CAPITAL		
ACTUALIZACIÓN DE LA HACIENDA PÚBLICA/PATRIMONIO		
HACIENDA PÚBLICA/PATRIMONIO GENERADO	87,986,571.26	
Resultados del Ejercicio (Ahorro/Desahorro)		
RESULTADOS DE EJERCICIOS ANTERIORES	148,974,461.08	
REVALÚOS		
RESERVAS		
RECTIFICACIONES DE RESULTADOS DE EJERCICIOS ANTERIORES	40,873.65	
EXCESO O INSUFICIENCIA EN LA ACTUALIZACIÓN DE LA HACIENDA PÚBLICA/PATRIMONIO		
RESULTADO POR POSICIÓN MONETARIA		
RESULTADO POR TENENCIA DE ACTIVOS NO MONETARIOS		

Bajo protesta de decir verdad declaramos que los Estados Financieros y sus Notas, son razonablemente correctos y son responsabilidad del emisor

MTRA. SARA BRUNA QUINÓNEZ ESTRADA

FISCAL GENERAL

LCP. ALFONSO ENCINAS MENESES

OFICIAL MAYOR

CP. MARIA CUBEDO HARISPURU

DIRECTORA DE LA UNIDAD DE CONTABILIDAD



FISCALIA GENERAL DEL ESTADO DE SINALOA
ESTADO DE FLUJOS DE EFECTIVO
DEL 1 DE ENERO AL 31 DE DICIEMBRE DE 2021
(Cifras en Pesos)

IC-EFE-05-2112

CONCEPTO	2021	2020
Flujos de Efectivo de las Actividades de Operación		
Origen	908,603,364.87	894,100,510.01
Impuestos	0.00	0.00
Cuotas y Aportaciones de Seguridad Social	0.00	0.00
Contribuciones de mejoras	0.00	0.00
Derechos	0.00	0.00
Productos	416,073.37	907,938.75
Aprovechamientos	0.00	0.00
Ingresos por Venta de Bienes y Prestación de Servicios	0.00	2,247,667.67
Participaciones, Aportaciones, Convenios, Incentivos Derivados de la Colaboración Fiscal y Fondos Distintos de Aportaciones	0.00	0.00
Transferencias, Asignaciones, Subsidios y Subvenciones, y Pensiones y Jubilaciones	908,187,291.50	890,944,903.59
Otros Orígenes de Operación	0.00	0.00
Aplicación	800,082,527.57	724,550,909.24
Servicios Personales	612,067,413.16	553,806,894.56
Materiales y Suministros	52,898,974.13	53,225,237.70
Servicios Generales	109,806,749.44	101,035,239.09
Transferencias Internas y Asignaciones al Sector Público	0.00	0.00
Transferencias al resto del Sector Público	0.00	0.00
Subsidios y Subvenciones	0.00	0.00
Ayudas Sociales	0.00	0.00
Pensiones y Jubilaciones	0.00	0.00
Transferencias a Fideicomisos, Mandatos y Contratos Análogos	0.00	0.00
Transferencias a la Seguridad Social	0.00	0.00
Donativos	15,000.00	10,800.00
Transferencias al Exterior	0.00	0.00
Participaciones	0.00	0.00
Aportaciones	0.00	0.00
Convenios	0.00	0.00
Otras Aplicaciones de Operación	25,294,390.84	16,472,737.89
Flujos netos de Efectivo por Actividades de Operación	108,520,837.30	169,549,600.77
Flujos de Efectivo de las Actividades de Inversión		
Origen	242,482,140.26	88,664,380.06
Bienes Inmuebles, Infraestructura y Construcciones en Proceso	0.00	0.00
Bienes Muebles	47,557,449.27	8,353,014.41
Otros Orígenes de Inversión	194,924,690.99	80,311,365.65
Aplicación	247,056,296.97	121,746,776.30
Bienes Inmuebles, Infraestructura y Construcciones en Proceso	0.00	0.00
Bienes Muebles	7,443,481.60	8,983,634.99
Otras Aplicaciones de Inversión	239,612,815.37	112,763,141.31
Flujos netos de Efectivo por Actividades de Inversión	-4,574,156.71	-33,082,396.24
Flujo de Efectivo de las Actividades de Financiamiento		
Origen	1,554,809,567.53	1,526,499,724.33
Endeudamiento Neto	0.00	0.00
Interno	0.00	0.00
Externo	0.00	0.00
Otros Orígenes de Financiamiento	1,554,809,567.53	1,526,499,724.33
Aplicación	1,711,465,093.71	1,635,254,151.20
Servicios de la Deuda	0.00	0.00
Interno	0.00	0.00
Externo	0.00	0.00
Otras Aplicaciones de Financiamiento	1,711,465,093.71	1,635,254,151.20
Flujos Netos de Efectivo por Actividades de Financiamiento	-156,655,526.18	-108,754,426.87
Incremento/Disminución Neta en el Efectivo y Equivalentes al Efectivo	-52,708,845.59	27,712,777.66
Efectivo y Equivalentes al Efectivo al Inicio del Ejercicio	139,676,536.55	111,963,758.89
Efectivo y Equivalentes al Efectivo al Final del Ejercicio	86,967,690.96	139,676,536.55

Bajo protesta de decir verdad declaramos que los Estados Financieros y sus Notas, son razonablemente correctos y son responsabilidad del emisor

MTRA. SARA BRUNA QUIÑÓNEZ ESTRADA

FISCAL GENERAL

LCP ALFONSO ENCINAS MENESES

OFICIAL MAYOR

CP. MARIA CUBEDO HARISPURU

DIRECTORA DE LA UNIDAD DE
CONTABILIDAD



FISCALÍA GENERAL DEL ESTADO DE SINALOA
NOTAS A LOS ESTADOS FINANCIEROS
AL 31 DE DICIEMBRE DE 2021
a) NOTAS DE DESGLOSE
(Cifras en Pesos)

IC-NEF-06-2112

I) Notas al Estado de Situación Financiera

Activo

Pa

1) Efectivo y Equivalentes

Descripción	2021	2020
EFFECTIVO	185,000.14	195,000.14
BANCOS/TESORERÍA	86,782,690.82	139,481,536.41

2) Derechos a Recibir Efectivo y Equivalentes y Bienes o Servicios a Recibir

Descripción	2021	2020
CUENTAS POR COBRAR A CORTO PLAZO	465,049,469.64	373,363,652.64
DEUDORES DIVERSOS POR COBRAR A CORTO PLAZO	123,646.93	138,353.43
INGRESOS POR RECUPERAR A CORTO PLAZO	0.00	-0.30
OTROS DERECHOS A RECIBIR EFECTIVO O EQUIVALENTES A CORTO PLAZO	204,043.45	63,666.03

Bienes Disponibles para su Transformación o Consumo (inventarios)

Inversiones Financieras

5) Bienes Muebles, Inmuebles e Intangibles

Descripción	2021	2020
MOBILIARIO Y EQUIPO DE ADMINISTRACIÓN	187,392,193.85	191,753,166.29
MOBILIARIO Y EQUIPO EDUCACIONAL Y RECREATIVO	9,396,225.96	9,471,807.86
EQUIPO E INSTRUMENTAL MÉDICO Y DE LABORATORIO	26,519,476.92	26,519,476.92
VEHÍCULOS Y EQUIPO DE TRANSPORTE	130,377,894.40	166,073,983.00
EQUIPO DE DEFENSA Y SEGURIDAD	23,322,549.70	23,380,611.89
MAQUINARIA, OTROS EQUIPOS Y HERRAMIENTAS	48,871,050.09	48,794,312.63

6) Estimaciones y Deterioros

Descripción	2021	2020
DEPRECIACIÓN ACUMULADA DE BIENES MUEBLES	395,596,384.85	431,581,611.21
AMORTIZACIÓN ACUMULADA DE ACTIVOS INTANGIBLES	18,884,392.18	5,162,224.16

7) Otros Activos

Pasivo

1) Cuentas por Pagar a Corto Plazo

Descripción	2021	2020
SERVICIOS PERSONALES POR PAGAR A CORTO PLAZO	519.77	3,519.80
PROVEEDORES POR PAGAR A CORTO PLAZO	8,257,213.50	6,811,063.94
RETENCIONES Y CONTRIBUCIONES POR PAGAR A CORTO PLAZO	25,264,197.10	92,301,079.72
OTRAS CUENTAS POR PAGAR A CORTO PLAZO	564,043.44	149,278.51
INGRESOS POR CLASIFICAR	2,205.95	2,205.95
OTROS PASIVOS CIRCULANTES	7,958,836.65	7,623,906.25

2) Cuentas por Pagar a Largo Plazo

ii) Notas al Estado de Actividades

Ingresos de Gestión

1) Ingresos Presupuestales

	Descripción	2021	2020
Productos		416,073.37	907,938.75
Transferencias y Asignaciones		908,187,291.50	890,944,903.59

2) Otros Ingresos

Gastos y Otras Perdidas

1) Gastos Presupuestales

	Descripción	2021	2020
	REMUNERACIONES AL PERSONAL DE CARÁCTER PERMANENTE	81,714,122.27	76,909,403.07
	REMUNERACIONES AL PERSONAL DE CARÁCTER TRANSITORIO	576,394.34	0.00
	REMUNERACIONES ADICIONALES Y ESPECIALES	329,887,777.76	313,149,985.30
	SEGURIDAD SOCIAL	46,983,936.53	25,537,570.15
	OTRAS PRESTACIONES SOCIALES Y ECONÓMICAS	74,420,490.95	66,171,860.71
	PAGO DE ESTÍMULOS A SERVIDORES PÚBLICOS	78,484,691.31	72,038,075.33
	MATERIALES DE ADMINISTRACIÓN, EMISIÓN DE DOCUMENTOS Y ARTÍCULOS OFICIALES	9,267,399.89	10,822,388.27
	ALIMENTOS Y UTENSILIOS	5,267,544.47	5,162,983.97
	MATERIALES Y ARTÍCULOS DE CONSTRUCCIÓN Y DE REPARACIÓN	81,606.62	153,719.32
	PRODUCTOS QUÍMICOS, FARMACÉUTICOS Y DE LABORATORIO	2,708,110.56	1,750,394.13
	COMBUSTIBLES, LUBRICANTES Y ADITIVOS	34,528,735.60	33,269,579.00
	VESTUARIO, BLANCOS, PRENDAS DE PROTECCIÓN Y ARTÍCULOS DEPORTIVOS	458,629.22	326,309.45
	HERRAMIENTAS, REFACCIONES Y ACCESORIOS MENORES	586,947.77	1,739,863.56
	SERVICIOS BÁSICOS	16,657,241.26	16,763,840.28
	SERVICIOS DE ARRENDAMIENTO	25,557,379.07	24,497,128.45
	SERVICIOS PROFESIONALES, CIENTÍFICOS Y TÉCNICOS Y OTROS SERVICIOS	19,968,587.18	15,882,199.14
	SERVICIOS FINANCIEROS, BANCARIOS Y COMERCIALES	3,201,161.08	2,975,614.81
	SERVICIOS DE INSTALACIÓN, REPARACIÓN, MANTENIMIENTO Y CONSERVACIÓN	25,897,369.50	20,517,830.58
	SERVICIOS DE COMUNICACIÓN SOCIAL Y PUBLICIDAD	1,289,494.28	3,750,300.11
	SERVICIOS DE TRASLADO Y VIÁTICOS	1,823,961.99	1,123,780.92
	SERVICIOS OFICIALES	52,858.79	18,361.26
	OTROS SERVICIOS GENERALES	15,358,696.29	15,506,183.54
	DONATIVOS A INSTITUCIONES SIN FINES DE LUCRO	15,000.00	10,800.00

2) Otros Gastos

	Descripción	2021	2020
	DEPRECIACIÓN DE BIENES MUEBLES	11,554,919.26	16,154,908.13
	AMORTIZACIÓN DE ACTIVOS INTANGIBLES	13,722,168.02	59,726.40
	DISMINUCIÓN DE BIENES POR PÉRDIDA, OBSOLESCENCIA Y DETERIORO	17,303.66	258,103.35
	BONIFICACIONES Y DESCUENTOS OTORGADOS	-0.04	0.01
	OTROS GASTOS VARIOS	-0.05	0.00

III) Notas al Estado de Variación de la Hacienda Pública

	Descripción	2021	2020
	HACIENDA PÚBLICA/PATRIMONIO CONTRIBUIDO	174,602,177.14	174,602,177.14
	DONACIONES DE CAPITAL	174,602,177.14	174,602,177.14
	HACIENDA PÚBLICA/PATRIMONIO GENERADO	286,854,172.84	137,838,838.11
	Resultados del Ejercicio (Ahorro/Desahorro)	108,520,837.30	169,549,600.77
	RESULTADOS DE EJERCICIOS ANTERIORES	286,514,752.91	137,540,291.83
	RECTIFICACIONES DE RESULTADOS DE EJERCICIOS ANTERIORES	339,419.93	298,546.28

IV) Notas al Estado de Flujos de Efectivo

1) Efectivo y Equivalentes

	Descripción	2021	2020
	EFFECTIVO	185,000.14	195,000.14
	BANCOS/TESORERÍA	86,782,690.82	139,481,536.41

2) Adquisición de Bienes Muebles e Inmuebles

Descripción	
BIENES MUEBLES	7,443,481.60
MOBILIARIO Y EQUIPO DE ADMINISTRACIÓN	294,288.52
MOBILIARIO Y EQUIPO EDUCACIONAL Y RECREATIVO	0.00
EQUIPO E INSTRUMENTAL MÉDICO Y DE LABORATORIO	0.00
VEHÍCULOS Y EQUIPO DE TRANSPORTE	6,919,042.00
EQUIPO DE DEFENSA Y SEGURIDAD	0.00
MAQUINARIA, OTROS EQUIPOS Y HERRAMIENTAS	230,151.08

3) Conciliación de los Flujos de Efectivo Netos de las Actividades de Operación y la cuenta de Ahorro/Desahorro

Descripción	2021	2020
Ahorro/Desahorro antes de rubros Extraordinarios	83,226,446.46	153,076,862.88
OTROS GASTOS Y PÉRDIDAS EXTRAORDINARIAS	25,294,390.84	16,472,737.89
ESTIMACIONES, DEPRECIACIONES, DETERIOROS, OBSOLESCENCIA Y AMORTIZACIONES	25,294,390.93	16,472,737.88
DEPRECIACIÓN DE BIENES MUEBLES	11,554,919.26	16,154,908.13
AMORTIZACIÓN DE ACTIVOS INTANGIBLES	13,722,168.02	59,726.40
DISMINUCIÓN DE BIENES POR PÉRDIDA, OBSOLESCENCIA Y DETERIORO	17,303.65	258,103.35
OTROS GASTOS	-0.09	0.01
BONIFICACIONES Y DESCUENTOS OTORGADOS	-0.04	0.01
OTROS GASTOS VARIOS	-0.05	0.00

V) Conciliación Presupuestaria y Contable

1) Conciliación entre los Ingresos Presupuestarios y Contables

1. Ingresos Presupuestarios	908,603,364.87
2. Más Ingresos contables no presupuestarios	0.00
2.1 Ingresos Financieros	0.00
2.2 Incremento por Variación de Inventarios	0.00
2.3 Disminución del Exceso de Estimaciones por Pérdida o Deterioro u Obsolescencia	0.00
2.4 Disminución del Exceso de Provisiones	0.00
2.5 Otros Ingresos y Beneficios Varios	0.00
2.6 Otros Ingresos Contables No Presupuestarios	0.00
3. Menos Ingresos Presupuestarios No Contables	0.00
3.1 Aprovechamientos Patrimoniales	0.00
3.2 Ingresos Derivados de Financiamientos	0.00
3.3 Otros Ingresos Presupuestarios No Contables	0.00
Ingresos Contables (4 = 1 + 2 - 3)	908,603,364.87

Bajo protesta de decir verdad declaramos que los Estados Financieros y sus Notas, son razonablemente correctos y son responsabilidad del emisor

MTRA. SARA BRUNA QUIÑÓNEZ ESTRADA



FISCAL GENERAL

LCP. ALFONSO ENCINAS MENESES



OFICIAL MAYOR

CP. MARIA CUBEDO HARISPURU



DIRECTORA DE LA UNIDAD DE CONTABILIDAD

2) Conciliación entre los Egresos Presupuestarios y Contables

1. Total de egresos (presupuestarios)	784,122,418.33
2. Menos egresos presupuestarios no contables	9,334,281.60
2.1 Materias Primas y Materiales de Producción y Comercialización	0.00
2.2 Materiales y Suministros	0.00
2.3 Mobiliario y Equipo de Administración	294,288.52
2.4 Mobiliario y Equipo Educacional y Recreativo	0.00
2.5 Equipo e Instrumental Médico y de Laboratorio	0.00
2.6 Vehículos y Equipo de Transporte	6,919,042.00
2.7 Equipo de Defensa y Seguridad	0.00
2.8 Maquinaria, Otros Equipos y Herramientas	230,151.08
2.9 Activos Biológicos	0.00
2.10 Bienes Inmuebles	0.00
2.11 Activos Intangibles	1,890,800.00
2.12 Obra Pública en Bienes de Dominio Público	0.00
2.13 Obra Pública en Bienes Propios	0.00
2.14 Acciones y Participaciones de Capital	0.00
2.15 Compra de Títulos y Valores	0.00
2.16 Concesión de Préstamos	0.00
2.17 Inversiones en Fideicomisos, Mandatos y Otros Análogos	0.00
2.18 Provisiones para Contingencias y Otras Erogaciones Especiales	0.00
2.19 Amortización de la Deuda Pública	0.00
2.20 Adeudos de Ejercicios Fiscales Anteriores (ADEFAS)	0.00
2.21 Otros Egresos Presupuestarios No Contables	0.00
3. Más gastos contables no presupuestales	25,294,390.84
3.1 Estimaciones, Depreciaciones, Deterioros, Obsolescencia y Amortizaciones	25,294,390.93
3.2 Provisiones	0.00
3.3 Disminución de Inventarios	0.00
3.4 Aumento por Insuficiencia de Estimaciones por Pérdida o Deterioro u Obsolescencia	0.00
3.5 Aumento por Insuficiencia de Provisiones	0.00
3.6 Otros Gastos	-0.09
3.7 Otros Gastos Contables No Presupuestarios	0.00
4. Total de Gasto Contable (4 = 1 - 2 + 3)	800,082,527.57

Bajo protesta de decir verdad declaramos que los Estados Financieros y sus Notas, son razonablemente correctos y son responsabilidad del emisor

MTRA. SARA BRUNA QUIÑÓNEZ ESTRADA



FISCAL GENERAL

LCP ALFONSO ENCINAS MENESES



OFICIAL MAYOR

CP. MARIA CUBEDO HARISPURU



DIRECTORA DE LA UNIDAD DE CONTABILIDAD

b) NOTAS DE MEMORIA (CUENTAS DE ORDEN)

a) CUENTAS DE ORDEN DEUDORAS

7110	VALORES EN CUSTODIA	9,915,585.80
7710	FONDOS FEDERALES ASIGNADOS	502,240.19
8110	LEY DE INGRESOS ESTIMADA	890,804,869.00
8130	MODIFICACIONES A LA LEY DE INGRESOS ESTIMADA	60,810,418.63
8220	PRESUPUESTO DE EGRESOS POR EJERCER	167,492,869.30
8250	PRESUPUESTO DE EGRESOS DEVENGADO	8,257,742.66
8270	PRESUPUESTO DE EGRESOS PAGADO	775,864,675.67

CUENTAS DE ORDEN ACREEDORAS

7120	CUSTODIA DE VALORES	9,915,585.80
7720	ASIGNACION DE FONDOS FEDERALES	502,240.19
8120	LEY DE INGRESOS POR EJECUTAR	43,011,922.76
8140	LEY DE INGRESOS DEVENGADA	93,885,007.00
8150	LEY DE INGRESOS RECAUDADA	814,718,357.87
8210	PRESUPUESTO DE EGRESOS APROBADO	890,804,869.00
8230	MODIFICACIONES AL PRESUPUESTO DE EGRESOS APROBADO	60,810,418.63

Bajo protesta de decir verdad declaramos que los Estados Financieros y sus Notas, son razonablemente correctos y son responsabilidad del emisor

MTRA. SARA BRUNA QUIJÓN ESTRADA

FISCAL GENERAL

LCP. ALFONSO ENCINAS MENESES

OFICIAL MAYOR

CP. MARIA CUBEDO HARISPURU

DIRECTORA DE LA UNIDAD DE CONTABILIDAD

NOTAS DE GESTIÓN ADMINISTRATIVA

1. Introducción

Los Estados Financieros de los entes públicos, proveen de información financiera a los principales usuarios de la misma, al Congreso y a los ciudadanos.

El objetivo del presente documento es la revelación del contexto y de los aspectos económicos-financieros más relevantes que influyeron en las decisiones del período, y que deberán ser considerados en la elaboración de los estados financieros para la mayor comprensión de los mismos y sus particularidades.

De esta manera, se informa y explica la respuesta del gobierno a las condiciones relacionadas con la información financiera de cada período de gestión; además, de exponer aquellas políticas que podrían afectar la toma de decisiones en periodos posteriores.

2. Panorama Económico y Financiero

La Fiscalía General del Estado de Sinaloa administra la estructura presupuestal correspondiente a los gastos operativos de materiales e insumos, así como servicios y activos fijos. Esto corresponde a lo que presupuestalmente se maneja como capítulos 1000, 2000, 3000 y 5000. Debido a que su origen se da de la descentralización de la Procuraduría General de Justicia del Estado y su transformación a un órgano autónomo constitucional como Fiscalía, el rubro de nóminas, conocido como capítulo 1000 se importó en atención al esquema de pago que ejercía la Dirección de Recursos Humanos de la Secretaría de Administración y Finanzas. Para el ejercicio actual se espera un cierre sin adeudos de ejercicios anteriores y una cartera de proveedores media debido al atraso en las transferencias que el ente recibe de la Secretaría de Administración y Finanzas de Gobierno del Estado de Sinaloa.

Por decreto de Ley el ejercicio fiscal 2021 contempla una reasignación presupuestal desde el ejercicio 2019 por \$7'000,000.00 para la implementación del "Protocolo Alba" con cargo al mismo presupuesto sin que esto represente un incremento al mismo.

Al 4to. Trimestre de 2021 se cuentan con ministraciones pendientes de pago por parte de Gobierno del Estado en el orden de \$465,049,469.64 de las cuales \$13'196,354.15 corresponden al ejercicio 2017, \$167'787,227.76 son del ejercicio 2018, \$40'146,615.00 corresponden al ejercicio 2019, \$150'034,265.73 corresponden al ejercicio 2020 y \$93'885,007 pertenecen al ejercicio actual.

3. Autorización e Historia

El 6 de febrero de 2017 bajo el mandato del C. Lic. Quirino Ordaz Coppel, Gobernador Constitucional del Estado de Sinaloa, concretó la reforma a la Constitución del Estado con el Artículo 76 en el que establece que El Ministerio Público, como representante de la sociedad, se organiza en una Fiscalía General del Estado. Como órgano público autónomo, dotado de personalidad jurídica de patrimonio propio y capacidad para decidir para el ejercicio de su presupuesto, promotor, respetuoso, protector y garante de los derechos humanos, se registró en su actuación por los principios de constitucionalidad, debido proceso, buena fe, autonomía, legalidad, objetividad, eficiencia, profesionalismo, honradez y respeto a la dignidad humana.

El día 11 de noviembre de 2021, mediante Acuerdo No. 39 del H. Congreso del Estado, publicado en el periódico "El Estado de Sinaloa", se elige y nombra Fiscal General del Estado de Sinaloa, a la ciudadana Mtra. Sara Bruna Quiñonez Estrada, por un período de siete años.

El día 8 de septiembre de 2017, mediante Decreto No. 247 del H. Congreso del Estado, publicado en el periódico "El Estado de Sinaloa", se da a conocer la Ley Orgánica de la Fiscalía General del Estado de Sinaloa.

El día 18 de febrero de 2019, mediante Decreto No. 021 del H. Congreso del Estado, publicado en el periódico "El Estado de Sinaloa", se da a conocer el Reglamento de la Ley Orgánica de la Fiscalía General del Estado de Sinaloa.

4. Organización y Objeto Social

a) Objeto social

La investigación de los delitos del orden común cometidos en el territorio del Estado de Sinaloa y de manera exclusiva, el ejercicio de la acción penal ante los tribunales, salvo los casos previstos en la Ley; asimismo intervendrá en todos los asuntos que esta Ley u otras leyes al respecto establezcan.

b) Principal actividad

Procuración de Justicia.

c) Ejercicio fiscal

Ejercicio 2021

d) Régimen jurídico

Persona Moral sin Fines de Lucro.

e) Consideraciones fiscales del ente: revelar el tipo de contribuciones que esté obligado a pagar o retener.

Ente obligado al pago de retenciones de ISR e IVA de servicios profesionales.

f) Estructura organizacional básica



FISCALÍA GENERAL DEL ESTADO DE SINALOA ORGANIGRAMA INSTITUCIONAL

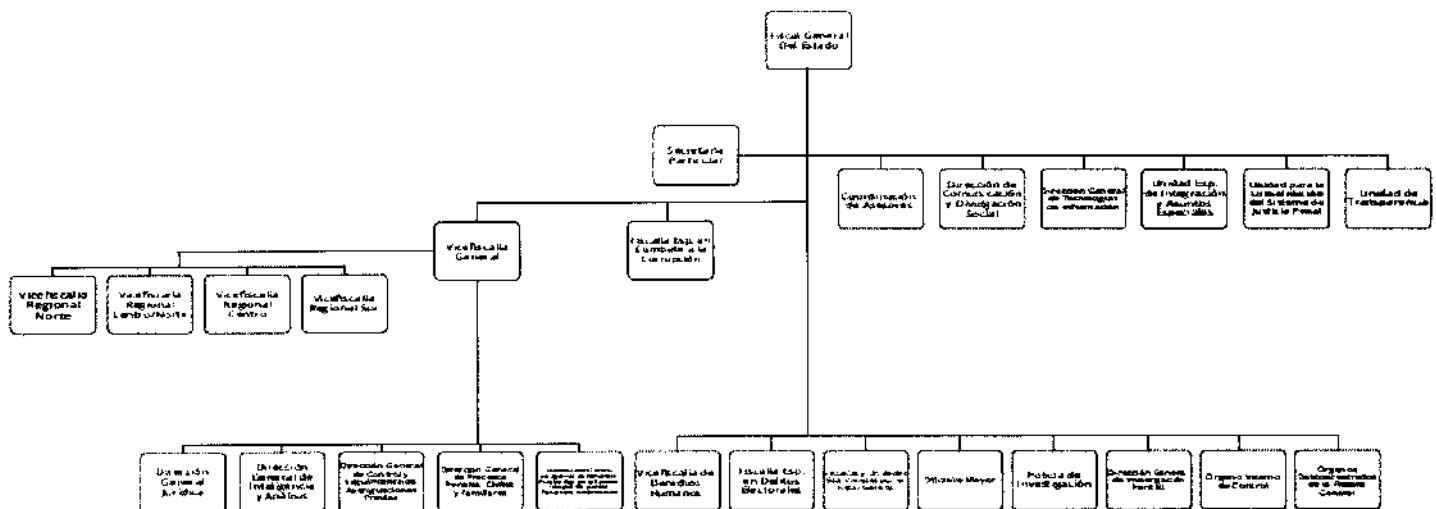

5. Bases de Preparación de los Estados Financieros

Los Estados Financieros contables y presupuestales se hacen de acuerdo a las normas y formatos emitidos por el CONAC.

La Fiscalía General del Estado de Sinaloa maneja un SCG apegado a los Postulados Básicos de Contabilidad Gubernamental.

6. Políticas de Contabilidad Significativas

El ente no realiza actualización al valor de los activos, pasivos y hacienda pública. No realizamos operaciones con el extranjero. No contamos con inversiones en acciones de compañías. No manejamos inventarios. No manejamos ningún tipo de provisión salarial o ninguna otra partida ni reservas debido a que aún no contamos con la administración completa de las plazas de nóminas en el ente y se encuentra en proceso la importación de las plazas de confianza vacantes.

7. Posición en Moneda Extranjera y Protección por Riesgo Cambiario

El ente no cuenta con activos o pasivos en moneda extranjera.

8. Reporte Analítico del Activo

Los porcentajes de depreciación, deterioro o amortización utilizados en los activos son:

a. Muebles de Oficina y Estantería:	10.00%
b. Equipo de Cómputo y de Tecnologías de Información:	33.33%
c. Vehículos y Equipo de Transporte:	20.00%
d. Equipo de Defensa y Seguridad:	10.00%
e. Equipo de Comunicación y Telecomunicación:	33.33%

La Fiscalía aún no cuenta con la propiedad legal de sus construcciones o edificios ya que se está en proceso de que se protocolicen las actas de la cesión de los bienes inmuebles por parte de Gobierno del Estado al Ente.

9. Reporte de la Recaudación

El ente no realiza ningún tipo de recaudación. Todos nuestros servicios son gratuitos.

10. Información sobre la Deuda y el Reporte Analítico de la Deuda

El ente no maneja deuda a largo plazo. La deuda a corto plazo está integrada por el saldo de proveedores e impuestos por pagar.

11. Proceso de Mejora

Contamos con los siguientes manuales:

- Manual de Normas de Operación para el Ejercicio del Gasto de Viáticos y Pasajes de la Fiscalía General del Estado.
- Manual de Contabilidad Gubernamental.
- Manual de Compensación Eventual.
- Manual de Gastos de Seguridad.
- Manual de Procedimientos de Adquisiciones, Arrendamientos y Servicios de la Fiscalía General del Estado de Sinaloa.

Contamos con los siguientes instructivos:

- Lineamientos del Parque Vehicular.
- Lineamientos para Caja Chica.
- Lineamientos para Viáticos.
- Lineamientos para los Bienes Muebles.
- Lineamientos de Seguridad y Vigilancia.
- Lineamientos para la Gestión de Pensión del Personal Policiaco.
- Lineamientos para la Administración de Combustible.

La Fiscalía General del Estado de Sinaloa, sigue una filosofía de optimizar y reutilizar recursos materiales en pro de una austeridad inteligente. Maneja una política de pagos oportunos que le permite un gasto eficiente sin la necesidad de manejar voluminosos almacenes de insumos al interior del Ente.

Bajo protesta de decir verdad declaramos que los Estados Financieros y sus Notas, son razonablemente correctos y son responsabilidad del emisor

MTRA. SARA BRUNA QUIÑONEZ
ESTRADA

FISCAL GENERAL

LIC. ALFONSO ENCINAS MENESES

OFICIAL MAYOR

LCP. MARIA CUBEDO HARISPURU

DIRECTOR DE LA UNIDAD DE
CONTABILIDAD



FISCALIA GENERAL DEL ESTADO DE SINALOA
INFORMES SOBRE PASIVOS CONTINGENTES
DEL 1 DE ENERO AL 31 DE DICIEMBRE DE 2021

IC-IPC-07-2112

CONCEPTO	DESCRIPCION	
----------	-------------	--

TOTAL DE PASIVOS CONTINGENTES

DE CONFORMIDAD CON EL ARTÍCULO 46 FRACCIÓN I, INCISO F DE LA LGCG, SE MANIFIESTA QUE NO SE CUENTA CON PASIVOS CONTINGENTES

Bajo protesta de decir verdad declaramos que los Estados Financieros y sus Notas, son razonablemente correctos y son responsabilidad del emisor

MTRA. SARA BRUNA QUIÑÓNEZ ESTRADA

FISCAL GENERAL

LCP. ALFONSO ENCINAS MENESES

OFICIAL MAYOR

CP. MARIA CUBEDO HARISPURU

DIRECTORA DE LA UNIDAD DE
CONTABILIDAD



FISCALIA GENERAL DEL ESTADO DE SINALOA
ESTADO ANALITICO DEL ACTIVO
DEL 1 DE OCTUBRE AL 31 DE DICIEMBRE DE 2021
(Cifras en Pesos)

IC-EAA-08-211012

Concepto	Saldo Inicial 1	Cargos del Periodo 2	Abonos del Periodo 3	Saldo Final 4 (1+2-3)	Variación del Periodo (4-1)
ACTIVO	697,988,282.27	932,137,966.76	1,018,102,045.34	612,024,203.69	-85,964,078.58
ACTIVO CIRCULANTE	637,893,411.11	879,587,006.50	965,059,523.65	552,420,893.96	-85,472,517.15
EFFECTIVO Y EQUIVALENTES	182,438,461.86	599,598,969.13	695,069,740.03	86,967,690.96	-95,470,770.90
DERECHOS A RECIBIR EFECTIVO O EQUIVALENTES	455,378,906.27	279,954,959.34	269,956,705.59	465,377,160.02	9,998,253.75
DERECHOS A RECIBIR BIENES O SERVICIOS	76,042.98	33,078.03	33,078.03	76,042.98	0.00
INVENTARIOS	0.00	0.00	0.00	0.00	0.00
ALMACENES	0.00	0.00	0.00	0.00	0.00
ESTIMACIÓN POR PÉRDIDA O DETERIORO DE ACTIVOS CIRCULANTES	0.00	0.00	0.00	0.00	0.00
OTROS ACTIVOS CIRCULANTES	0.00	0.00	0.00	0.00	0.00
ACTIVO NO CIRCULANTE	60,094,871.16	52,550,960.26	53,042,521.69	59,603,309.73	-491,561.43
INVERSIONES FINANCIERAS A LARGO PLAZO	0.00	0.00	0.00	0.00	0.00
DERECHOS A RECIBIR EFECTIVO O EQUIVALENTES A LARGO PLAZO	0.00	0.00	0.00	0.00	0.00
BIENES INMUEBLES, INFRAESTRUCTURA Y CONSTRUCCIONES EN PROCESO	0.00	0.00	0.00	0.00	0.00
BIENES MUEBLES	469,943,950.65	3,306,452.09	47,371,011.82	425,879,390.92	-44,064,559.73
ACTIVOS INTANGIBLES	46,190,274.08	1,890,800.00	0.00	48,081,074.08	1,890,800.00
DEPRECIACIÓN, DETERIORO Y AMORTIZACIÓN ACUMULADA DE BIENES	-456,162,975.33	47,353,708.17	5,671,509.87	-414,480,777.03	41,682,198.30
ACTIVOS DIFERIDOS	123,621.76	0.00	0.00	123,621.76	0.00
ESTIMACIÓN POR PÉRDIDA O DETERIORO DE ACTIVOS NO CIRCULANTES	0.00	0.00	0.00	0.00	0.00
OTROS ACTIVOS NO CIRCULANTES	0.00	0.00	0.00	0.00	0.00

Bajo protesta de decir verdad declaramos que los Estados Financieros y sus Notas, son razonablemente correctos y son responsabilidad del emisor

MTRA. SARA BRUNA QUIÑÓNEZ ESTRADA

FISCAL GENERAL

LCP. ALFONSO ENCINAS MENESES

OFICIAL MAYOR

CP. MARIA CUBEDO HARISPURU

DIRECTORA DE LA UNIDAD DE CONTABILIDAD



FISCALIA GENERAL DEL ESTADO DE SINALOA
ESTADO ANALITICO DE LA DEUDA Y OTROS PASIVOS
DEL 1 DE OCTUBRE AL 31 DE DICIEMBRE DE 2021
(Cifras en Pesos)

IC-EADOP-09-211012

Denominación de las Deudas	Moneda de Contratación	Institución o País Acreedor	Saldo Inicial del Periodo	Saldo Final del Periodo
DEUDA PÚBLICA				
Corto Plazo				
Deuda Interna				
Instituciones de Crédito	Pesos	México	0.00	0.00
Titulos y Valores	Pesos	México	0.00	0.00
Arrendamientos Financieros	Pesos	México	0.00	0.00
Deuda Externa				
Organismos Financieros Internacionales	Pesos	México	0.00	0.00
Deuda Bilateral	Pesos	México	0.00	0.00
Titulos y Valores	Pesos	México	0.00	0.00
Arrendamientos Financieros	Pesos	México	0.00	0.00
Subtotal Corto Plazo			0.00	0.00
Largo Plazo				
Deuda Interna				
Instituciones de Crédito	Pesos	México	0.00	0.00
Titulos y Valores	Pesos	México	0.00	0.00
Arrendamientos Financieros	Pesos	México	0.00	0.00
Deuda Externa				
Organismos Financieros Internacionales	Pesos	México	0.00	0.00
Deuda Bilateral	Pesos	México	0.00	0.00
Titulos y Valores	Pesos	México	0.00	0.00
Arrendamientos Financieros	Pesos	México	0.00	0.00
Subtotal Largo Plazo			0.00	0.00
Otros Pasivos			127,555,636.79	42,047,016.41
	Pesos	México		
Total Deuda y Otros Pasivos			127,555,636.79	42,047,016.41

Bajo protesta de decir verdad declaramos que los Estados Financieros y sus Notas, son razonablemente correctos y son responsabilidad del emisor

MTRA. SARA BRUNA QUIÑÓNEZ ESTRADA

FISCAL GENERAL

LCP. ALFONSO ENCINAS MENESES

OFICIAL MAYOR

CP. MARIA CUBEDO HARISPURU

DIRECTORA DE LA UNIDAD DE
CONTABILIDAD



INFORMACIÓN PRESUPUESTARIA

**CUENTA PÚBLICA 2021
ACUMULADO AL 4TO TRIMESTRE**



FISCALIA GENERAL DEL ESTADO DE SINALOA
ESTADO ANALITICO DE INGRESOS
DEL 1 DE ENERO AL 31 DE DICIEMBRE DE 2021

IPT-EAI-10-2112

Rubro de Ingresos	Ingreso					Diferencia (6 = 5 - 1)
	Estimado	Ampliaciones y Reducciones	Modificado	Devengado	Recaudado	
	(1)	(2)	(3 = 1 + 2)	(4)	(5)	
Impuestos	0	0	0	0	0	0
Cuotas y Aportaciones de Seguridad Social	0	0	0	0	0	0
Contribuciones de Mejoras	0	0	0	0	0	0
Derechos	0	0	0	0	0	0
Productos	0	416,073.37	416,073.37	416,073.37	416,073.37	416,073.37
Aprovechamientos	0	0	0	0	0	0
Ingresos por Venta de Bienes, Prestación de Servicios y Otros Ingresos	0	0	0	0	0	0
Participaciones, Aportaciones, Convenios, Incentivos Derivados de la	0	0	0	0	0	0
Colaboración Fiscal y Fondos Distintos de Aportaciones	0	0	0	0	0	0
Transferencias, Asignaciones, Subsidios y Subvenciones, y Pensiones y Jubilaciones	890,804,869.00	60,347,561.75	951,152,430.75	908,187,291.50	814,302,284.50	-76,502,584.50
Ingresos Derivados de Financiamientos	0	46,783.51	46,783.51	0	0	0
Total	890,804,869.00	60,810,418.63	951,615,287.63	908,603,364.87	814,718,357.87	0.00

Estado Analítico de Ingresos Por Fuente de Financiamiento	Ingreso					Diferencia (6 = 5 - 1)
	Estimado	Ampliaciones y Reducciones	Modificado	Devengado	Recaudado	
	(1)	(2)	(3 = 1 + 2)	(4)	(5)	
Ingresos del Poder Ejecutivo Federal o Estatal y de los Municipios	0	0	0	0	0	0
Impuestos	0	0	0	0	0	0
Cuotas y Aportaciones de Seguridad Social	0	0	0	0	0	0
Contribuciones de Mejoras	0	0	0	0	0	0
Derechos	0	0	0	0	0	0
Productos	0	0	0	0	0	0
Aprovechamientos	0	0	0	0	0	0
Participaciones, Aportaciones, Convenios, Incentivos Derivados de la	0	0	0	0	0	0
Colaboración Fiscal y Fondos Distintos de Aportaciones	0	0	0	0	0	0
Transferencias, Asignaciones, Subsidios y Subvenciones, y Pensiones y Jubilaciones	0	0	0	0	0	0
Ingresos de los Entes Públicos de los Poderes Legislativo y Judicial, de los	0	0	0	0	0	0
Organos Autónomos y del Sector Paraestatal o Paramunicipal, así como de las	0	0	0	0	0	0
Empresas Productivas del Estado	0	0	0	0	0	0
Cuotas y Aportaciones de Seguridad Social	0	0	0	0	0	0
Productos	0	416,073.37	416,073.37	416,073.37	416,073.37	416,073.37
Ingresos por Venta de Bienes, Prestación de Servicios y Otros Ingresos	0	0	0	0	0	0
Transferencias, Asignaciones, Subsidios y Subvenciones, y Pensiones y Jubilaciones	890,804,869.00	60,347,561.75	951,152,430.75	908,187,291.50	814,302,284.50	-76,502,584.50
Ingresos Derivados de Financiamientos	0	46,783.51	46,783.51	0	0	0
Total	890,804,869.00	60,810,418.63	951,615,287.63	908,603,364.87	814,718,357.87	0.00

Ingresos excedentes
908,603,364.87

Ingresos excedentes
908,603,364.87

Bajo protesta de decir verdad declaramos que los Estados Financieros y sus Notas, son razonablemente correctos y son responsabilidad del emisor

MTRA. SARA BRUNA QUINÓNEZ ESTRADA
 OFICIAL MAYOR

CP. MARIA CUBEDO HARISPURU
 DIRECTORA DE LA UNIDAD DE CONTABILIDAD

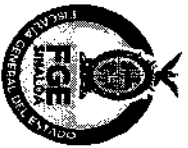

FISCALIA GENERAL DEL ESTADO DE SINALOA
ESTADO ANALITICO DE INGRESOS POR RUBRO, TIPO, CLASE, CONCEPTO

DEL 1 DE ENERO AL 31 DE DICIEMBRE DE 2021

IPTEAIRICC-11-2112

Rubro / Tipo / Clase / Concepto	Ingreso					Diferencia
	Estimado (1)	Ampliaciones y Reducciones (2)	Modificado (3 = 1 + 2)	Devengado (4)	Recaudado (5)	
030000 Financiamiento Interno	0.00	46,783.51	46,783.51	0.00	0.00	0.00
500000 Productos	0.00	416,073.37	416,073.37	416,073.37	416,073.37	416,073.37
510000 Intereses Bancarios	0.00	416,073.37	416,073.37	416,073.37	416,073.37	416,073.37
510100 CUENTAS BANCARIAS	0.00	416,073.37	416,073.37	416,073.37	416,073.37	416,073.37
510112 CUENTA CONCENTRADORA	0.00	1,118.30	1,118.30	1,118.30	1,118.30	1,118.30
510114 SERVICIOS PERSONALES	0.00	22,119.05	22,119.05	22,119.05	22,119.05	22,119.05
510115 CONTRIBUCIONES	0.00	33,070.42	33,070.42	33,070.42	33,070.42	33,070.42
510117 ORGANOS CENTRALES	0.00	396.20	396.20	396.20	396.20	396.20
510118 COMISARIA GENERAL DE POLICIA DE INVESTIGACION	0.00	521.41	521.41	521.41	521.41	521.41
510119 INSPECCION GENERAL DE INVESTIGACION EN MANDA	0.00	278.22	278.22	278.22	278.22	278.22
510120 INSPECCION GENERAL DE INVESTIGACION DE HO	0.00	273.59	273.59	273.59	273.59	273.59
510121 INSPECCION GENERAL DE INVESTIGACION EN ATE	0.00	189.97	189.97	189.97	189.97	189.97
510123 INSPECCION GENERAL ESPECIALIZADA CONTRA E	0.00	223.27	223.27	223.27	223.27	223.27
510124 PROTOCOLO ALBA	0.00	9,509.28	9,509.28	9,509.28	9,509.28	9,509.28
510125 RENDIMIENTOS DEL FONDO DE PROCURACION DE	0.00	343,840.97	343,840.97	343,840.97	343,840.97	343,840.97
510126 OFICINA	0.00	3,139.74	3,139.74	3,139.74	3,139.74	3,139.74
510127 GASTOS DE SEGURIDAD	0.00	1,392.95	1,392.95	1,392.95	1,392.95	1,392.95
900000 Transferencias, Asignaciones, Subsidios y Subvenc	890,804,869.00	60,347,561.75	951,152,430.75	908,187,291.50	814,302,284.50	-76,502,584.50
910000 Transferencias y Asignaciones	890,804,869.00	60,347,561.75	951,152,430.75	908,187,291.50	814,302,284.50	-76,502,584.50
910100 GOBIERNO DEL ESTADO DE SINALOA	890,804,869.00	60,347,561.75	951,152,430.75	908,187,291.50	814,302,284.50	-76,502,584.50
910151 ORGANOS CENTRALES	103,272,632.00	4,877,391.83	108,150,023.83	106,260,534.45	88,329,938.45	-14,942,693.55
910152 FISCALIA ESPECIALIZADA EN COMBATE A LA CORR	8,760,364.00	68,810.41	8,829,174.41	8,643,049.41	6,766,617.41	-1,993,746.59
910153 FISCALIA ESPECIALIZADA EN ATENCION DE DELITC	3,356,700.00	1,757,658.39	5,114,358.39	5,033,483.39	4,218,483.39	861,783.39
910154 FISCALIA ESPECIALIZADA EN DESAPARICION FORZ	14,528,750.00	138,638.28	14,667,388.28	14,455,513.28	12,361,763.28	-2,186,986.72
910155 VICEFISCALIA REGIONAL ZONA NORTE	46,701,608.00	1,832,113.08	48,533,721.08	47,925,946.07	41,824,292.07	-4,877,315.93
910156 VICEFISCALIA REGIONAL ZONA CENTRO	154,173,980.02	5,078,193.11	159,252,173.13	158,089,984.90	146,465,939.40	-7,708,040.62
910157 VICEFISCALIA REGIONAL ZONA SUR	40,769,282.00	1,848,307.93	42,617,589.93	42,112,377.43	37,084,381.43	-3,684,900.57
910158 COMISARIA GENERAL DE POLICIA DE INVESTIGACI	212,241,065.70	6,432,603.51	218,673,669.21	216,360,101.20	197,029,717.70	-15,211,348.00
910159 INSPECCION GENERAL ESPECIALIZADA EN MANDAJ	26,141,000.00	525,823.67	26,666,823.67	26,220,698.67	21,781,948.67	-4,359,051.33
910160 INSPECCION GENERAL DE INVESTIGACION DE HO	27,081,500.00	485,295.81	27,566,795.81	27,239,295.81	23,986,795.81	-3,094,704.19
910161 INSPECCION GENERAL DE INVESTIGACION EN ATE	27,745,000.00	548,926.70	28,293,926.70	27,994,301.70	24,998,051.70	-2,746,948.30
910162 INSPECCION GENERAL PARA LA INVESTIGACION D	13,680,000.00	169,644.82	13,849,644.82	13,603,269.82	11,135,019.82	-2,544,980.18
910163 INSPECCION GENERAL ESPECIALIZADA EN LA INVI	31,230,000.00	463,635.31	31,693,635.31	31,361,260.31	28,035,010.31	-3,194,989.69
910164 INSPECCION GENERAL ESPECIALIZADA CONTRA E	25,482,870.88	513,141.28	25,996,012.16	25,686,962.79	22,582,212.79	-2,900,658.09
910165 DIRECCION GENERAL DE INVESTIGACION PERICIA	82,935,250.00	1,484,166.34	84,419,416.34	83,855,983.34	77,962,233.34	-4,973,016.66
910167 UNIDAD ESPECIALIZADA PARA LOS ASUNTOS DE V	39,532,992.52	566,235.74	40,099,228.26	39,915,200.00	38,071,450.00	-1,461,542.52



FISCALIA GENERAL DEL ESTADO DE SINALOA
ESTADO ANALITICO DE INGRESOS POR RUBRO, TIPO, CLASE, CONCEPTO
DEL 1 DE ENERO AL 31 DE DICIEMBRE DE 2021

IPT-EAIRTCC-11-2112

Rubro / Tipo / Clase / Concepto	Ingreso					
	Estimado (1)	Ampliaciones y Reducciones (2)	Modificado (3 = 1 + 2)	Devengado (4)	Recaudado (5)	Diferencia (6 = 5 - 1)
910168 UNIDAD ESPECIALIZADA PARA INVESTIGAR DELITC	26,171,873.88	369,477.40	26,541,351.28	26,305,601.28	25,123,601.28	-1,048,272.60
910169 PROTOCOLO ALBA	7,000,000.00	1,187,276.22	8,187,276.22	7,124,827.65	6,544,827.65	-455,172.35
910170 RENDIMIENTOS DEL FONDO DE PROCURACION DE	0.00	1,683,078.62	1,683,078.62	0.00	0.00	0.00
910171 REMANENTES DEL EJERCICIO ANTERIOR	0.00	30,317,143.30	30,317,143.30	0.00	0.00	0.00
000000 Ingresos Derivados de Financiamientos	0.00	46,783.51	46,783.51	0.00	0.00	0.00
030100 REMANENTES DE EJERCICIOS ANTERIORES	0.00	46,783.51	46,783.51	0.00	0.00	0.00
030101 REMANENTE DE EJERCICIOS ANTERIORES	0.00	46,783.51	46,783.51	0.00	0.00	0.00
Total	890,804,869.00	60,810,418.63	951,615,287.63	908,603,364.87	814,718,357.87	0.00

Ingresos excedentes 0.00

Bajo protesta de decir verdad declaramos que los Estados Financieros y sus Notas, son razonablemente correctos y son responsabilidad del emisor

MTRA. SARA BRUNA QUINONEZ

 FISCAL GENERAL

LCP. ALFONSO ENCINAS MENESES

 OFICIAL MAYOR

CP. MARIA CUBEDO HARRISPURU

 DIRECTORA DE LA UNIDAD DE CONTABILIDAD



FISCALIA GENERAL DEL ESTADO DE SINALOA
ESTADO ANALITICO DEL EJERCICIO DEL PRESUPUESTO DE EGRESOS
CLASIFICACION ADMINISTRATIVA
DEL 1 DE ENERO AL 31 DE DICIEMBRE DE 2021

IPT-EAIEPECA-12-2112

I-FISCALIA	Compras		Egresos		Pagado	Subejercicio
	Aprobado (1)	Ampliaciones/ (reducciones) (2)	Modificado (2)	Devengado (4)		
890,804,869.00	890,804,869.00	60,810,418.63	951,615,287.63	784,122,418.33	775,864,675.67	167,492,869.30

TOTAL DEL GASTO

	890,804,869.00	60,810,418.63	951,615,287.63	784,122,418.33	775,864,675.67	167,492,869.30
--	----------------	---------------	----------------	----------------	----------------	----------------



FISCALIA GENERAL DEL ESTADO DE SINALOA
ESTADO ANALITICO DEL EJERCICIO DEL PRESUPUESTO DE EGRESOS
CLASIFICACION ADMINISTRATIVA
DEL 1 DE ENERO AL 31 DE DICIEMBRE DE 2021

IPT-EA/PECA-12-2112

Concepto	Egresos					
	Aprobado (1)	Ampliaciones/ (Reducciones) (2)	Modificado 3 = (1 + 2)	Devengado (4)	Pagado (5)	Subejercicio 6 = (3 - 4)
Entidades Paraestatales y Fideicomisos No Empresariales y No Financieros	890,804,869.00	60,810,418.63	951,615,287.63	784,122,418.33	775,864,675.67	167,492,869.30
Instituciones Públicas de la Seguridad Social	-	-	-	-	-	-
Entidades Paraestatales Empresariales No Financieras con Participación Estatal Mayoritaria	-	-	-	-	-	-
Fideicomisos Empresariales No Financieros con Participación Estatal Mayoritaria	-	-	-	-	-	-
Entidades Paraestatales Empresariales Financieras Monetarias con Participación Estatal Mayoritaria	-	-	-	-	-	-
Entidades Paraestatales Empresariales Financieras No Monetarias con Participación Estatal Mayoritaria	-	-	-	-	-	-
Fideicomisos Financieros Públicos con Participación Estatal Mayoritaria	-	-	-	-	-	-
TOTAL DEL GASTO	890,804,869.00	60,810,418.63	951,615,287.63	784,122,418.33	775,864,675.67	167,492,869.30

Bajo protesta de decir verdad declaramos que los Estados Financieros y sus Notas, son razonablemente correctos y son responsabilidad del emisor

MTRA. SARA BRUNA QUIROGA ESTRADA

FISCAL GENERAL

LCP ALFONSO ENCINAS MENESES

OFICIAL MAYOR

CP MARIA CUBEDO HARRISPURU

DIRECTORA DE LA UNIDAD DE CONTABILIDAD



FISCALIA GENERAL DEL ESTADO DE SINALOA
ESTADO ANALITICO DEL EJERCICIO DEL PRESUPUESTO DE EGRESOS
CLASIFICACION ECONOMICA (POR TIPO DE GASTO)
DEL 1 DE ENERO AL 31 DE DICIEMBRE DE 2021

IPT-EA/PECEGTG-13-2112

Concepto	Egresos						Subejercicio 6 = (3 - 4)
	Aprobado (1)	Ampliaciones/ (Reducciones) (2)	Modificado 3 = (1 + 2)	Devengado (4)	Pagado (5)		
Gasto Corriente	890,804,869.00	60,240,066.21	951,044,935.21	783,597,978.73	775,369,626.76	167,446,956.48	
Gasto de Capital	0.00	570,352.42	570,352.42	524,439.60	495,048.91	45,912.82	
Amortización de la deuda y disminución de pasivos	0.00	0.00	0.00	0.00	0.00	0.00	
Pensiones y Jubilaciones	0.00	0.00	0.00	0.00	0.00	0.00	
Participaciones	0.00	0.00	0.00	0.00	0.00	0.00	
TOTAL DEL GASTO	890,804,869.00	60,810,418.63	951,615,287.63	784,122,418.33	775,864,675.67	167,492,869.30	

Bajo protesta de decir verdad declaramos que los Estados Financieros y sus Notas, son razonablemente correctos y son responsabilidad del emisor

MTRA. SARA BRUNA QUINÓNEZ ESTRADA

FISCAL GENERAL

LCP ALFONSO ENCINAS MENESES

OFICIAL MAYOR

CP. MARIA CUBEDO HARRISPIURU

DIRECTORA DE LA UNIDAD DE CONTABILIDAD



FISCALIA GENERAL DEL ESTADO DE SINALOA
ESTADO ANALITICO DEL EJERCICIO DEL PRESUPUESTO DE EGRESOS
CLASIFICACION POR OBJETO DEL GASTO (CAPITULO - CONCEPTO)
DEL 1 DE ENERO AL 31 DE DICIEMBRE DE 2021

IPTEAEPEOGCC-14-2112

	646,666,289.00	28,147,160.73	674,813,449.73	612,067,413.16	612,067,413.16	62,746,036.57
	83,580,962.70	1,305,775.78	84,886,738.48	81,714,122.27	81,714,122.27	3,172,616.21
	0.00	644,743.99	644,743.99	576,394.34	576,394.34	68,349.65
	343,405,180.00	10,472,006.23	353,877,186.23	329,887,777.76	329,887,777.76	23,989,408.47
	28,708,975.70	23,622,001.38	52,330,977.08	46,983,936.53	46,983,936.53	5,347,040.55
	72,491,370.88	5,917,702.18	78,409,073.06	74,420,490.95	74,420,490.95	3,988,582.11
	38,105,253.02	-23,543,989.49	14,561,263.53	0.00	0.00	14,561,263.53
	80,374,546.70	9,728,920.66	90,103,467.36	78,484,691.31	78,484,691.31	11,618,776.05
	77,439,364.00	2,846,637.09	80,286,001.09	52,898,974.13	51,097,443.45	27,387,026.96
	17,061,364.00	1,472,244.88	18,533,608.88	9,267,399.89	7,909,363.89	9,266,208.99
	6,840,000.00	176,118.00	7,016,118.00	5,267,544.47	5,188,804.45	1,748,573.53
	0.00	0.00	0.00	0.00	0.00	0.00
	1,350,000.00	-29,818.00	1,320,182.00	81,606.62	81,606.62	1,238,575.38
	4,590,000.00	1,458,645.20	6,048,645.20	2,708,110.56	2,549,204.27	3,340,534.64
	40,860,000.00	-37,025.00	40,822,975.00	34,528,735.60	34,528,735.60	6,294,239.40
	1,728,000.00	142,316.00	1,870,316.00	458,629.22	291,050.59	1,411,686.78
	0.00	0.00	0.00	0.00	0.00	0.00
	5,010,000.00	-335,843.99	4,674,156.01	586,947.77	548,678.03	4,087,208.24
	160,613,216.00	-390,608.68	160,222,607.32	109,806,749.44	103,379,928.15	50,415,857.88
	17,390,248.00	3,118,960.12	20,509,208.12	16,657,241.26	16,478,312.73	3,851,966.86
	26,574,000.00	882,511.01	27,456,511.01	25,557,379.07	23,672,560.12	1,899,131.94
	35,154,000.00	-511,772.03	34,642,227.97	19,968,587.18	19,791,073.54	14,673,640.79
	4,811,000.00	2,678,526.05	7,489,526.05	3,201,161.08	2,100,200.79	4,288,364.97
	29,880,000.00	5,541,805.12	35,421,805.12	25,897,369.50	23,114,406.62	9,524,435.62



FISCALIA GENERAL DEL ESTADO DE SINALOA
ESTADO ANALITICO DEL EJERCICIO DEL PRESUPUESTO DE EGRESOS
CLASIFICACION POR OBJETO DEL GASTO (CAPITULO - CONCEPTO)
DEL 1 DE ENERO AL 31 DE DICIEMBRE DE 2021

IPT-EAPEOGCC-14-2112

	Objeto del Gasto	Subprograma	Programa	Modalidad	Subproyecto	Proyecto	Actividad	Concepto
SERVICIOS DE COMUNICACION SOCIAL Y PUBLICIDAD	4,530,000.00	323,261.00	4,853,261.00	1,289,494.28	1,289,494.28	1,522,324.99	3,563,766.72	
SERVICIOS DE TRASLADO Y VIATICOS	18,120,000.00	-10,134,349.53	7,985,650.47	1,823,961.99	1,823,961.99	1,522,324.99	6,161,688.48	
SERVICIOS OFICIALES	2,130,000.00	-524,608.94	1,605,391.06	52,858.79	52,858.79	52,858.79	1,552,532.27	
OTROS SERVICIOS GENERALES	22,023,968.00	-1,764,941.48	20,259,026.52	15,358,696.29	15,358,696.29	15,358,696.29	4,900,390.23	
TRANSFERENCIAS, ASIGNACIONES, SUBSIDIOS Y OTRAS AYUDAS	6,086,000.00	20,243,787.31	26,329,787.31	15,000.00	15,000.00	15,000.00	26,314,787.31	
TRANSFERENCIAS INTERNAS Y ASIGNACIONES AL SECTOR PÚBLICO	6,086,000.00	20,228,787.31	26,314,787.31	0.00	0.00	0.00	26,314,787.31	
TRANSFERENCIAS AL RESTO DEL SECTOR PÚBLICO	0.00	0.00	0.00	0.00	0.00	0.00	0.00	
SUBSIDIOS Y SUBVENCIONES	0.00	0.00	0.00	0.00	0.00	0.00	0.00	
AYUDAS SOCIALES	0.00	0.00	0.00	0.00	0.00	0.00	0.00	
PENSIONES Y JUBILACIONES	0.00	0.00	0.00	0.00	0.00	0.00	0.00	
TRANSFERENCIAS A FIDEICOMISOS, MANDATOS Y OTROS ANALOGOS	0.00	0.00	0.00	0.00	0.00	0.00	0.00	
TRANSFERENCIAS A LA SEGURIDAD SOCIAL	0.00	0.00	0.00	0.00	0.00	0.00	0.00	
DONATIVOS	0.00	15,000.00	15,000.00	15,000.00	15,000.00	15,000.00	0.00	
TRANSFERENCIAS AL EXTERIOR	0.00	0.00	0.00	0.00	0.00	0.00	0.00	
BIENES MUEBLES, INMUEBLES E INTANGIBLES	0.00	9,963,442.18	9,963,442.18	9,334,281.60	9,334,281.60	9,304,890.91	629,160.58	
MOBILIARIO Y EQUIPO DE ADMINISTRACIÓN	0.00	327,336.69	327,336.69	294,788.52	294,788.52	270,581.83	33,048.17	
MOBILIARIO Y EQUIPO EDUCACIONAL Y RECREATIVO	0.00	0.00	0.00	0.00	0.00	0.00	0.00	
EQUIPO E INSTRUMENTAL MÉDICO Y DE LABORATORIO	0.00	0.00	0.00	0.00	0.00	0.00	0.00	
VEHÍCULOS Y EQUIPO DE TRANSPORTE	0.00	7,388,092.62	7,388,092.62	6,919,042.00	6,919,042.00	6,919,042.00	469,050.62	
EQUIPO DE DEFENSA Y SEGURIDAD	0.00	0.00	0.00	0.00	0.00	0.00	0.00	
MAQUINARIA, OTROS EQUIPOS Y HERRAMIENTAS	0.00	243,015.73	243,015.73	230,151.08	230,151.08	224,467.08	12,864.65	
ACTIVOS BIOLÓGICOS	0.00	0.00	0.00	0.00	0.00	0.00	0.00	
BIENES INMUEBLES	0.00	0.00	0.00	0.00	0.00	0.00	0.00	
ACTIVOS INTANGIBLES	0.00	2,004,997.14	2,004,997.14	1,890,800.00	1,890,800.00	1,890,800.00	114,197.14	



FISCALIA GENERAL DEL ESTADO DE SINALOA
ESTADO ANALITICO DEL EJERCICIO DEL PRESUPUESTO DE EGRESOS
CLASIFICACION POR OBJETO DEL GASTO (CAPITULO - CONCEPTO)
DEL 1 DE ENERO AL 31 DE DICIEMBRE DE 2021

IP1-EAEPFOGCC-14-2-112

	(1)	(2)	(3)	(4)	(5)
INVERSION PUBLICA	0.00	0.00	0.00	0.00	0.00
OBRA PUBLICA EN BIENES DE DOMINIO PUBLICO	0.00	0.00	0.00	0.00	0.00
OBRA PUBLICA EN BIENES PROPIOS	0.00	0.00	0.00	0.00	0.00
PROYECTOS PRODUCTIVOS Y ACCIONES DE FOMENTO	0.00	0.00	0.00	0.00	0.00
INVERSIONES FINANCIERAS Y OTRAS PROVISIONES	0.00	0.00	0.00	0.00	0.00
INVERSIONES PARA EL FOMENTO DE ACTIVIDADES PRODUCTIVAS	0.00	0.00	0.00	0.00	0.00
ACCIONES Y PARTICIPACIONES DE CAPITAL	0.00	0.00	0.00	0.00	0.00
COMPRA DE TITULOS Y VALORES	0.00	0.00	0.00	0.00	0.00
CONCESION DE PRESTAMOS	0.00	0.00	0.00	0.00	0.00
INVERSIONES EN FIDUCIARIOS, MANDATOS Y OTROS ANALOGOS	0.00	0.00	0.00	0.00	0.00
OTRAS INVERSIONES FINANCIERAS	0.00	0.00	0.00	0.00	0.00
PROVISIONES PARA CONTINGENCIAS Y OTRAS EROGACIONES ESPECIALES	0.00	0.00	0.00	0.00	0.00
PARTICIPACIONES Y APORTACIONES	0.00	0.00	0.00	0.00	0.00
PARTICIPACIONES	0.00	0.00	0.00	0.00	0.00
APORTACIONES	0.00	0.00	0.00	0.00	0.00
CONVENIOS	0.00	0.00	0.00	0.00	0.00
DEUDA PUBLICA	0.00	0.00	0.00	0.00	0.00
AMORTIZACION DE LA DEUDA PUBLICA	0.00	0.00	0.00	0.00	0.00
INTERESES DE LA DEUDA PUBLICA	0.00	0.00	0.00	0.00	0.00
COMISIONES DE LA DEUDA PUBLICA	0.00	0.00	0.00	0.00	0.00
GASTOS DE LA DEUDA PUBLICA	0.00	0.00	0.00	0.00	0.00
COSTO POR COBERTURAS	0.00	0.00	0.00	0.00	0.00
APOYOS FINANCIEROS	0.00	0.00	0.00	0.00	0.00
ADEUDOS DE EJERCICIOS FISCALES ANTERIORES (ADEFAS)	0.00	0.00	0.00	0.00	0.00



FISCALIA GENERAL DEL ESTADO DE SINALOA
ESTADO ANALITICO DEL EJERCICIO DEL PRESUPUESTO DE EGRESOS
CLASIFICACION POR OBJETO DEL GASTO (CAPITULO - CONCEPTO)
DEL 1 DE ENERO AL 31 DE DICIEMBRE DE 2021

IPT-EAEPEOGCC-14-2112

Concepto	Egresos					Subejercicio 6 = (3 - 4)
	Aprobado (1)	Ampliaciones/ (Reducciones) (2)	Modificado 3 = (1 + 2)	Devengado (4)	Pagado (5)	
TOTAL DEL GASTO	890,804,869.00	60,810,418.63	951,615,287.63	784,122,418.33	775,864,675.67	167,492,869.30

Bajo protesta de decir verdad declaramos que los Estados Financieros y sus Notas, son razonablemente correctos y son responsabilidad del emisor

MTRA. ~~SABARINA QUINONES ESCOBADA~~

FISCAL GENERAL

LCP. ALFONSO ENCINAS MENESES

OFICIAL MAYOR

CP. MARIA CUBEDÓ HARRIS PURU

DIRECTORA DE LA UNIDAD DE CONTABILIDAD



FISCALIA GENERAL DEL ESTADO DE SINALOA
ESTADO ANALITICO DEL EJERCICIO DEL PRESUPUESTO DE EGRESOS
CLASIFICACION FUNCIONAL (FINALIDAD Y FUNCION)
DEL 1 DE ENERO AL 31 DE DICIEMBRE DE 2021

IP1-EAPEPEG-15-2112

	EGRESOS					
	Asignación (1)	Operación (2)	Transferencia (3)	Devolución (4)	Pagado (5)	Reservado (6)
GOBIERNO	890,804,869.00	60,810,418.63	951,615,287.63	784,122,418.33	775,864,675.67	167,492,869.30
LEGISLACION						
COORDINACION DE LA POLITICA DE GOBIERNO						
RELACIONES EXTERIORES						
ASUNTOS FINANCIEROS Y HACENDARIOS						
SEGURIDAD NACIONAL						
ASUNTOS DE ORDEN PUBLICO Y DE SEGURIDAD INTERIOR						
OTROS SERVICIOS GENERALES						
DESARROLLO SOCIAL						
PROTECCION AMBIENTAL						
VIVIENDA Y SERVICIOS A LA COMUNIDAD						
SAUD						
RECREACION, CULTURA Y OTRAS MANIFESTACIONES SOCIALES						
EDUCACION						
PROTECCION SOCIAL						
OTROS ASUNTOS SOCIALES						
DESARROLLO ECONOMICO						
ASUNTOS ECONOMICOS, COMERCIALES Y LABORALES EN GENERAL						
AGROPECUARIA, SILVICULTURA, PESCA Y CAZA						
COMBUSTIBLES Y ENERGIA						
MINERIA, MANUFACTURAS Y CONSTRUCCION						
TRANSPORTE						
COMUNICACIONES						



FISCALIA GENERAL DEL ESTADO DE SINALOA

ENDEUDAMIENTO NETO

DEL 1 DE ENERO AL 31 DE DICIEMBRE DE 2021

IPT-EN-16-2112

Identificación del Crédito o Instrumento	Contratación / Colocación	Amortización	Endeudamiento Neto
	A	B	C = A - B
Créditos Bancarios			
Total Créditos Bancarios	0.00	0.00	0.00
Otros Instrumentos de Deuda			
Total Otros Instrumentos de Deuda	0.00	0.00	0.00
TOTAL	0.00	0.00	0.00

Bajo protesta de decir verdad declaramos que los Estados Financieros y sus Notas, son razonablemente correctos y son responsabilidad del emisor

MTRA. SARA BRUNA QUINONES ESTRADA

LCP ALFONSO ENCINAS MENESES

CP MARIA CUBEDO HARISPURU

FISCAL GENERAL

OFICIAL MAYOR

DIRECTORA DE LA UNIDAD DE CONTABILIDAD



FISCALIA GENERAL DEL ESTADO DE SINALOA
FLUJO DE FONDOS
DEL 1 DE ENERO AL 31 DE DICIEMBRE DE 2021

IPT-18-2

Concepto	Estimado/Aprobado	Devengado	Recaudado/Pagado
I. Ingresos Presupuestarios			
100000 - Impuestos	0.00	0.00	0.
800000 - Participaciones, Aportaciones, Convenios, Incentivos Derivados de la Cola	0.00	0.00	0.
600000 - Aprovechamientos	0.00	0.00	0.
400000 - Derechos	0.00	0.00	0.
000000 - Ingresos Derivados de Financiamientos	0.00	0.00	0.
300000 - Contribuciones de Mejoras	0.00	0.00	0.
200000 - Cuotas y Aportaciones de Seguridad Social	0.00	0.00	0.
500000 - Productos	0.00	416,073.37	416,073.
900000 - Transferencias, Asignaciones, Subsidios y Subvenciones, y Pensiones y J	890,804,869.00	908,187,291.50	814,302,284.
Total Ingresos Presupuestarios	890,804,869.00	908,603,364.87	814,718,357.
II. Egresos Presupuestarios			
900000 - DEUDA PÚBLICA	0.00	0.00	0.
800000 - PARTICIPACIONES Y APORTACIONES	0.00	0.00	0.
700000 - INVERSIONES FINANCIERAS Y OTRAS PROVISIONES	0.00	0.00	0.
600000 - INVERSIÓN PÚBLICA	0.00	0.00	0.
500000 - BIENES MUEBLES, INMUEBLES E INTANGIBLES	0.00	9,334,281.60	9,304,890
200000 - MATERIALES Y SUMINISTROS	77,439,364.00	52,898,974.13	51,097,443.
400000 - TRANSFERENCIAS, ASIGNACIONES, SUBSIDIOS Y OTRAS AYUDAS	6,086,000.00	15,000.00	15,000.
100000 - SERVICIOS PERSONALES	646,666,289.00	612,067,413.16	612,067,413.
300000 - SERVICIOS GENERALES	160,613,216.00	109,806,749.44	103,379,928.
Total Egresos Presupuestarios	890,804,869.00	784,122,418.33	775,864,675.
III. Total Flujo de Fondos	0.00	124,480,946.54	38,853,682.

Bajo protesta de decir verdad declaramos que los Estados Financieros y sus Notas, son razonablemente correctos y son responsabilidad del emisor

MTRA. SARA BRUNA QUIJÓNEZ

FISCAL GENERAL

LCR ALFONSO ENCINAS MENESES

OFICIAL MAYOR

CP. MARIA CUBEDO HARISPURU

DIRECTORA DE LA UNIDAD DE
CONTABILIDAD



INFORMACIÓN PROGRAMÁTICA

**CUENTA PÚBLICA 2021
ACUMULADO AL 4TO TRIMESTRE**



FISCALIA GENERAL DEL ESTADO DE SINALOA
GASTO POR CATEGORIA PROGRAMATICA
DEL 1 DE ENERO AL 31 DE DICIEMBRE DE 2021

IPG-GCP-19-2112

Clave	Concepto	Egresos				Subejercicio
		Aprobado 1	Ampliaciones/ (Reducciones) 2	Modificado 3 = (1 + 2)	Devengado 4	

Clave	Concepto	Aprobado 1	Ampliaciones/ (Reducciones) 2	Modificado 3 = (1 + 2)	Devengado 4	Pagado 5	Subejercicio 6 = (3 - 4)
Programas							
S	Subsidios: Sector Social y Privado o Entidades Federativas y Municipios	0.00	0.00	0.00	0.00	0.00	0.00
U	Sujetos a Reglas de Operación	-	-	-	-	-	-
	Otros Subsidios	-	-	-	-	-	-
F	Desempeño de las Funciones	890,804,869.00	60,810,418.63	951,615,287.63	784,122,418.33	775,864,675.67	167,492,869.30
G	Promoción y fomento	-	-	-	-	-	-
R	Regulación y supervisión	-	-	-	-	-	-
K	Específicos	-	-	-	-	-	-
A	Proyectos de Inversión	-	-	-	-	-	-
E	Funciones de las Fuerzas Armadas (Únicamente Gobierno Federal)	-	-	-	-	-	-
B	Prestación de Servicios Públicos	890,804,869.00	60,810,418.63	951,615,287.63	784,122,418.33	775,864,675.67	167,492,869.30
P	Provisión de Bienes Públicos	-	-	-	-	-	-
	Planeación, seguimiento y evaluación de políticas públicas	-	-	-	-	-	-
M	Administrativos y de Apoyo	0.00	0.00	0.00	0.00	0.00	0.00
O	Apoyo al proceso presupuestario y para mejorar la eficiencia institucional	-	-	-	-	-	-
W	Apoyo a la función pública y al mejoramiento de la gestión	-	-	-	-	-	-
	Operaciones ajenas	-	-	-	-	-	-
L	Compromisos	0.00	0.00	0.00	0.00	0.00	0.00
N	Obligaciones de cumplimiento de resolución jurisdiccional	-	-	-	-	-	-
	Desastres Naturales	-	-	-	-	-	-
Y	Obligaciones	0.00	0.00	0.00	0.00	0.00	0.00
J	Aportaciones a fondos de estabilización	-	-	-	-	-	-
T	Pensiones y jubilaciones	-	-	-	-	-	-
Z	Aportaciones a la seguridad social	-	-	-	-	-	-
	Aportaciones a fondos de inversión y reestructura de pensiones	-	-	-	-	-	-
I	Programas de Gasto Federalizado (Gobierno Federal)	0.00	0.00	0.00	0.00	0.00	0.00
C	Gasto Federalizado	-	-	-	-	-	-
D	Participaciones a entidades federativas y municipios	-	-	-	-	-	-
H	Costo financiero, deuda o apoyos a deudores y ahorradores de la banca	-	-	-	-	-	-
	Adeudos de ejercicios fiscales anteriores	-	-	-	-	-	-
	Total del Gasto	890,804,869.00	60,810,418.63	951,615,287.63	784,122,418.33	775,864,675.67	167,492,869.30

Bajo protesta de decir verdad declaramos que los Estados Financieros y sus Notas, son razonablemente correctos y son responsabilidad del emisor

MTRA. SARA BRUNA QUINONEZ ESTRADA

FISCAL GENERAL

LCP ALFONSO ENCINAS MENESES

OFICIAL MAYOR

CP. MARIA CUBEDO HARISIPURU

DIRECTORA DE LA UNIDAD DE
CONTABILIDAD



FISCALIA GENERAL DEL ESTADO DE SINALOA
PROGRAMAS Y PROYECTOS DE INVERSION
DEL 1 DE ENERO AL 31 DE DICIEMBRE DE 2021

IPG-PPI-20-2112

Programas y Proyectos de Inversión	Clave	Costo Total	Egresos			C	D	Porcentaje de Avance 0										
			A	B	C			E	F	G	H							
Total		0.00	0.00	0.00	0.00	0.00	0.00	0.00	0.00	0.00	0.00	0.00	0.00	0.00	0.00	0.00	0.00	
Programas de Inversión																		
Programa de Inversión de Adquisiciones		0.00	0.00	0.00	0.00	0.00	0.00	0.00	0.00	0.00	0.00	0.00	0.00	0.00	0.00	0.00	0.00	0.00
Programa de Inversión de Mantenimiento		0.00	0.00	0.00	0.00	0.00	0.00	0.00	0.00	0.00	0.00	0.00	0.00	0.00	0.00	0.00	0.00	0.00
Otros Programas de Inversión		0.00	0.00	0.00	0.00	0.00	0.00	0.00	0.00	0.00	0.00	0.00	0.00	0.00	0.00	0.00	0.00	0.00
Programa de Estudios de Preinversión		0.00	0.00	0.00	0.00	0.00	0.00	0.00	0.00	0.00	0.00	0.00	0.00	0.00	0.00	0.00	0.00	0.00
Programas con Inversión Concluida																		
Programa de Inversión de Adquisiciones		0.00	0.00	0.00	0.00	0.00	0.00	0.00	0.00	0.00	0.00	0.00	0.00	0.00	0.00	0.00	0.00	0.00
Programa de Inversión de Mantenimiento		0.00	0.00	0.00	0.00	0.00	0.00	0.00	0.00	0.00	0.00	0.00	0.00	0.00	0.00	0.00	0.00	0.00
Otros Programas de Inversión		0.00	0.00	0.00	0.00	0.00	0.00	0.00	0.00	0.00	0.00	0.00	0.00	0.00	0.00	0.00	0.00	0.00
Programa de Estudios de Preinversión		0.00	0.00	0.00	0.00	0.00	0.00	0.00	0.00	0.00	0.00	0.00	0.00	0.00	0.00	0.00	0.00	0.00
Programas con Inversión en Proceso																		
Programa de Inversión de Adquisiciones		0.00	0.00	0.00	0.00	0.00	0.00	0.00	0.00	0.00	0.00	0.00	0.00	0.00	0.00	0.00	0.00	0.00
Programa de Inversión de Mantenimiento		0.00	0.00	0.00	0.00	0.00	0.00	0.00	0.00	0.00	0.00	0.00	0.00	0.00	0.00	0.00	0.00	0.00
Otros Programas de Inversión		0.00	0.00	0.00	0.00	0.00	0.00	0.00	0.00	0.00	0.00	0.00	0.00	0.00	0.00	0.00	0.00	0.00
Programa de Estudios de Preinversión		0.00	0.00	0.00	0.00	0.00	0.00	0.00	0.00	0.00	0.00	0.00	0.00	0.00	0.00	0.00	0.00	0.00
Proyectos de Inversión																		
Proyecto de Inversión de Infraestructura Económica		0.00	0.00	0.00	0.00	0.00	0.00	0.00	0.00	0.00	0.00	0.00	0.00	0.00	0.00	0.00	0.00	0.00
Proyecto de Inversión de Infraestructura Social		0.00	0.00	0.00	0.00	0.00	0.00	0.00	0.00	0.00	0.00	0.00	0.00	0.00	0.00	0.00	0.00	0.00
Proyecto de Inversión de Infraestructura Gubernamental		0.00	0.00	0.00	0.00	0.00	0.00	0.00	0.00	0.00	0.00	0.00	0.00	0.00	0.00	0.00	0.00	0.00
Proyecto de Inversión de Inmuebles		0.00	0.00	0.00	0.00	0.00	0.00	0.00	0.00	0.00	0.00	0.00	0.00	0.00	0.00	0.00	0.00	0.00
Proyectos con Inversión Concluida																		
Proyecto de Inversión de Infraestructura Económica		0.00	0.00	0.00	0.00	0.00	0.00	0.00	0.00	0.00	0.00	0.00	0.00	0.00	0.00	0.00	0.00	0.00
Proyecto de Inversión de Infraestructura Social		0.00	0.00	0.00	0.00	0.00	0.00	0.00	0.00	0.00	0.00	0.00	0.00	0.00	0.00	0.00	0.00	0.00
Proyecto de Inversión de Infraestructura Gubernamental		0.00	0.00	0.00	0.00	0.00	0.00	0.00	0.00	0.00	0.00	0.00	0.00	0.00	0.00	0.00	0.00	0.00
Proyectos con Inversión en Proceso																		
Proyecto de Inversión de Inmuebles		0.00	0.00	0.00	0.00	0.00	0.00	0.00	0.00	0.00	0.00	0.00	0.00	0.00	0.00	0.00	0.00	0.00
Proyectos con Inversión en Proceso																		
Proyecto de Inversión de Infraestructura Económica		0.00	0.00	0.00	0.00	0.00	0.00	0.00	0.00	0.00	0.00	0.00	0.00	0.00	0.00	0.00	0.00	0.00
Proyecto de Inversión de Infraestructura Social		0.00	0.00	0.00	0.00	0.00	0.00	0.00	0.00	0.00	0.00	0.00	0.00	0.00	0.00	0.00	0.00	0.00
Proyecto de Inversión de Infraestructura Gubernamental		0.00	0.00	0.00	0.00	0.00	0.00	0.00	0.00	0.00	0.00	0.00	0.00	0.00	0.00	0.00	0.00	0.00
Proyecto de Inversión de Inmuebles																		
Proyecto de Inversión de Inmuebles		0.00	0.00	0.00	0.00	0.00	0.00	0.00	0.00	0.00	0.00	0.00	0.00	0.00	0.00	0.00	0.00	0.00

Bajo protesta de decir verdad declaramos que los Estados Financieros y sus Nólitas, son razonablemente correctos y son responsabilidad del emisor

LCP ALFONSO ENCINAS MENESES

MITRA SARABRIVA QUINONEZ ESTRADA

FISCAL GENERAL

OFICIAL MAYOR

DIRECTORA DE LA UNIDAD DE CONTABILIDAD



**FISCALIA GENERAL DEL ESTADO DE SINALOA
INDICADORES DE RESULTADOS POR PROGRAMA PRESUPUESTARIO
DEL 1 DE ENERO AL 31 DE DICIEMBRE DE 2021**

IPG-IR-21-2112

Categoría Programática	Indicadores				Metas				Presupuesto (Pesos)									
	Denominación del Indicador	Nivel	Tipo	Dimensión a Medir	Unidad de Medida	Aprobada	Modificada	Alcanzada	Porcentaje de cumplimiento		Aprobado	Modificado	Devenigado	Pagado	Porcentaje de Devenigado		Porcentaje de Pagado	
									Alc./Aerob	Alc./Modif					Deven./Aerob	Deven./Modif	Pagado/Aerob	Pagado/Modif
F	SF	PP																

TOTAL DEL GASTO EN LOS PROGRAMAS PRESUPUESTARIOS ASOCIADOS A INDICADORES

0.00 0.00 0.00 0.00 0.00 0.00 0.00 0.00 0.00 0.00 0.00 0.00 0.00 0.00 0.00 0.00 0.00 0.00

TOTAL DEL GASTO EN LOS PROGRAMAS PRESUPUESTARIOS NO ASOCIADOS A INDICADORES

890,804,869.00 784,122,418.33 88.02 87.10
951,615,287.63 775,864,675.67 82.40 81.53

TOTAL DEL GASTO EN LOS PROGRAMAS PRESUPUESTARIOS POR ENTIDAD FISCALIZABLE

890,804,869.00 784,122,418.33 88.02 87.10
951,615,287.63 775,864,675.67 82.40 81.53

Bajo protesta de decir verdad declaramos que los Estados Financieros y sus Notas, son razonablemente correctos y son responsabilidad del emisor.

MTRA. SARA BRUNA GONZALEZ ESTRADA

LCP ALFONSO ENCINAS MENESES

CP. MARIA CUBEDO HARRISPURU

FISCAL GENERAL

OFICIAL MAYOR

DIRECTORA DE LA UNIDAD DE CONTABILIDAD



INFORMACIÓN ADICIONAL

**CUENTA PÚBLICA 2021
ACUMULADO AL 4TO TRIMESTRE**



FISCALIA GENERAL DEL ESTADO DE SINALOA

BALANZA DE COMPROBACION

DEL 1 DE ENERO AL 31 DE DICIEMBRE DE 2021

IA-BC-22-21011;

Cuenta	Nombre de la Cuenta	Saldo Anterior		Movimiento		Saldo Actual
		Deudor	Acreedor	Deudor	Acreedor	
1000 ACTIVO		586,881,670.19		2,779,679,735.17	2,756,637,201.67	612,024,203.69
1100 ACTIVO CIRCULANTE		613,318,251.13		2,722,805,307.96	2,683,702,665.12	552,420,893.96
1110 EFECTIVO Y EQUIVALENTES		139,676,536.55		1,812,995,298.76	1,865,704,144.35	86,967,690.96
1111 EFECTIVO		195,000.14		35,000.00	45,000.00	185,000.14
1112 BANCOS/TESORERÍA		139,481,536.41		1,812,960,298.76	1,865,659,144.35	86,782,690.82
1120 DERECHOS A RECIBIR EFECTIVO O EQUIVALENTES		373,565,671.80		909,740,092.64	817,928,804.42	465,377,160.02
1122 CUENTAS POR COBRAR A CORTO PLAZO		373,363,652.64		908,187,291.50	816,501,474.50	465,049,469.64
1123 DEUDORES DIVERSOS POR COBRAR A CORTO PLAZO		138,353.43		725,942.05	740,648.55	123,646.93
1124 INGRESOS POR RECUPERAR A CORTO PLAZO		-0.30		416,073.67	416,073.37	0.00
1129 OTROS DERECHOS A RECIBIR EFECTIVO O EQUIVALENTES A CORTO PLAZO		63,686.03		410,785.42	270,408.00	204,043.45
1130 DERECHOS A RECIBIR BIENES O SERVICIOS		76,042.78		69,916.55	69,916.35	76,042.98
1131 ANTICIPO A PROVEEDORES POR ADQUISICIÓN DE BIENES Y PRESTACIÓN DE SERVICIOS A CORTO PLAZO		76,042.78		69,916.55	69,916.35	76,042.98
1200 ACTIVO NO CIRCULANTE		75,563,419.06		56,874,427.22	72,834,536.55	59,603,309.73
1240 BIENES MUEBLES		465,993,358.59		7,443,481.80	47,557,449.27	425,879,390.92
1241 MOBILIARIO Y EQUIPO DE ADMINISTRACIÓN		191,753,166.29		294,288.52	4,655,260.96	187,392,193.85
1242 MOBILIARIO Y EQUIPO EDUCACIONAL Y RECREATIVO		9,471,807.86		0.00	75,581.80	9,396,226.96
1243 EQUIPO E INSTRUMENTAL MÉDICO Y DE LABORATORIO		28,519,476.92		0.00		28,519,476.92
1244 VEHÍCULOS Y EQUIPO DE TRANSPORTE		166,073,983.00		6,919,042.00	42,615,130.60	130,377,894.40
1245 EQUIPO DE DEFENSA Y SEGURIDAD		23,380,811.89		0.00	58,062.19	23,322,549.70
1246 MAQUINARIA, OTROS EQUIPOS Y HERRAMIENTAS		48,794,312.63		230,151.08	153,413.62	48,871,050.09
1250 ACTIVOS INTANGIBLES		46,190,274.08		1,890,800.00		48,081,074.08
1251 SOFTWARE		46,190,274.08		1,890,800.00		48,081,074.08
1260 DEPRECIACIÓN, DETERIORO Y AMORTIZACIÓN ACUMULADA DE BIENES			436,743,835.37	47,540,145.62	25,277,087.28	414,480,777.03
1263 DEPRECIACIÓN ACUMULADA DE BIENES MUEBLES			431,581,611.21	47,540,145.62	11,554,919.26	395,596,384.85
1265 AMORTIZACIÓN ACUMULADA DE ACTIVOS INTANGIBLES			5,162,224.16		13,722,168.02	18,884,392.18
1270 ACTIVOS DIFERIDOS		123,621.76		0.00		123,621.76
1279 OTROS ACTIVOS DIFERIDOS		123,621.76		0.00		123,621.76
2000 PASIVO		106,891,054.17	801,655,084.52	736,811,046.76		42,047,016.41
2100 PASIVO CIRCULANTE		106,891,054.17	801,655,084.52	736,811,046.76		42,047,016.41
2110 CUENTAS POR PAGAR A CORTO PLAZO		99,264,941.97	801,535,595.52	736,356,627.36		34,085,973.81
2111 SERVICIOS PERSONALES POR PAGAR A CORTO PLAZO			3,519.80	465,794,226.12	465,781,226.09	519.77
2112 PROVEEDORES POR PAGAR A CORTO PLAZO			6,811,063.94	132,620,483.72	134,066,833.28	8,257,213.50
2117 RETENCIONES Y CONTRIBUCIONES POR PAGAR A CORTO PLAZO			92,301,079.72	201,474,523.24	134,437,640.62	25,264,197.10
2119 OTRAS CUENTAS POR PAGAR A CORTO PLAZO			149,278.51	1,646,362.44	2,061,127.37	584,043.44
2190 OTROS PASIVOS A CORTO PLAZO			7,626,112.20	119,489.00	454,419.40	7,961,042.60
2191 INGRESOS POR CLASIFICAR			2,205.95		0.00	2,205.95
2199 OTROS PASIVOS CIRCULANTES			7,623,906.25	119,489.00	454,419.40	7,958,836.65
3000 HACIENDA PUBLICA/PATRIMONIO		481,990,616.02	190,181,869.75	169,647,603.71		461,466,349.98
3100 HACIENDA PUBLICA/PATRIMONIO CONTRIBUIDO		174,602,177.14		0.00		174,602,177.14
3120 DONACIONES DE CAPITAL		174,602,177.14		0.00		174,602,177.14
3200 HACIENDA PUBLICA/PATRIMONIO GENERADO		307,388,438.88	190,181,869.75	169,647,603.71		286,854,172.84
3210 Resultados del Ejercicio (Ahorro/Desahorro)		189,549,600.77	169,549,600.77	0.00		0.00
3220 RESULTADOS DE EJERCICIOS ANTERIORES		137,540,291.83	20,604,968.12	169,579,428.20		286,514,752.91
3250 RECTIFICACIONES DE RESULTADOS DE EJERCICIOS ANTERIORES		298,546.28	27,300.86	68,174.51		339,419.93
3252 CAMBIOS POR ERRORES CONTABLES		298,546.28	27,300.86	68,174.51		339,419.93
4000 INGRESOS Y OTROS BENEFICIOS		0.00		908,603,364.87		908,603,364.87
4100 INGRESOS DE GESTIÓN		0.00		416,073.37		416,073.37



FISCALIA GENERAL DEL ESTADO DE SINALOA

BALANZA DE COMPROBACION

DEL 1 DE ENERO AL 31 DE DICIEMBRE DE 2021

IA-BC-22-21011:

Cuenta	Nombre de la Cuenta	Saldo Anterior		Movimiento	
		Deudor	Acreedor	Deudor	Deudor
4150	Productos	0.00		416,073.37	416,073.37
4151	Productos	0.00		416,073.37	416,073.37
4200	Participaciones, Aportaciones, Convenios, Incentivos Derivados de la Colaboración Fiscal, Fondos Distintos de Aportaciones, Transferencias, Asignaciones, Subsidios y Subvenciones, y Pensiones y Jubilaciones	0.00		908,187,291.50	908,187,291.50
4220	Transferencias, Asignaciones, Subsidios y Subvenciones, y Pensiones y Jubilaciones	0.00		908,187,291.50	908,187,291.50
4221	Transferencias y Asignaciones	0.00		908,187,291.50	908,187,291.50
5000	GASTOS Y OTRAS PERDIDAS	0.00	800,082,527.66	0.09	800,082,527.57
6100	GASTOS DE FUNCIONAMIENTO	0.00	774,773,136.73		774,773,136.73
5110	SERVICIOS PERSONALES	0.00	612,067,413.16		612,067,413.16
5111	REMUNERACIONES AL PERSONAL DE CARÁCTER PERMANENTE	0.00	81,714,122.27		81,714,122.27
5112	REMUNERACIONES AL PERSONAL DE CARÁCTER TRANSITORIO	0.00	576,394.34		576,394.34
5113	REMUNERACIONES ADICIONALES Y ESPECIALES	0.00	329,887,777.76		329,887,777.76
5114	SEGURIDAD SOCIAL	0.00	46,983,938.53		46,983,938.53
5115	OTRAS PRESTACIONES SOCIALES Y ECONÓMICAS	0.00	74,420,490.95		74,420,490.95
5116	PAGO DE ESTÍMULOS A SERVIDORES PÚBLICOS	0.00	78,484,691.31		78,484,691.31
5120	MATERIALES Y SUMINISTROS	0.00	52,898,974.13		52,898,974.13
5121	MATERIALES DE ADMINISTRACIÓN, EMISIÓN DE DOCUMENTOS Y ARTÍCULOS OFICIALES	0.00	9,267,399.89		9,267,399.89
5122	ALIMENTOS Y UTENSILIOS	0.00	5,267,544.47		5,267,544.47
5124	MATERIALES Y ARTÍCULOS DE CONSTRUCCIÓN Y DE REPARACIÓN	0.00	81,606.62		81,606.62
5125	PRODUCTOS QUÍMICOS, FARMACÉUTICOS Y DE LABORATORIO	0.00	2,708,110.56		2,708,110.56
5126	COMBUSTIBLES, LUBRICANTES Y ADITIVOS	0.00	34,528,735.60		34,528,735.60
5127	VESTUARIO, BLANCOS, PRENDAS DE PROTECCIÓN Y ARTÍCULOS DEPORTIVOS	0.00	458,629.22		458,629.22
5129	HERRAMIENTAS, REFACCIONES Y ACCESORIOS MENORES	0.00	586,947.77		586,947.77
5130	SERVICIOS GENERALES	0.00	109,806,749.44		109,806,749.44
5131	SERVICIOS BÁSICOS	0.00	16,657,241.26		16,657,241.26
5132	SERVICIOS DE ARRENDAMIENTO	0.00	25,557,379.07		25,557,379.07
5133	SERVICIOS PROFESIONALES, CIENTÍFICOS Y TÉCNICOS Y OTROS SERVICIOS	0.00	19,968,587.18		19,968,587.18
5134	SERVICIOS FINANCIEROS, BANCARIOS Y COMERCIALES	0.00	3,201,161.08		3,201,161.08
5135	SERVICIOS DE INSTALACIÓN, REPARACIÓN, MANTENIMIENTO Y CONSERVACIÓN	0.00	25,897,369.50		25,897,369.50
5136	SERVICIOS DE COMUNICACIÓN SOCIAL Y PUBLICIDAD	0.00	1,289,494.28		1,289,494.28
5137	SERVICIOS DE TRASLADO Y VIÁTICOS	0.00	1,823,961.99		1,823,961.99
5138	SERVICIOS OFICIALES	0.00	52,858.79		52,858.79
5139	OTROS SERVICIOS GENERALES	0.00	15,358,696.29		15,358,696.29
5200	TRANSFERENCIAS, ASIGNACIONES, SUBSIDIOS Y OTRAS AYUDAS	0.00	15,000.00		15,000.00
5280	DONATIVOS	0.00	15,000.00		15,000.00
5281	DONATIVOS A INSTITUCIONES SIN FINES DE LUCRO	0.00	15,000.00		15,000.00
5500	OTROS GASTOS Y PERDIDAS EXTRAORDINARIAS	0.00	25,294,390.93	0.09	25,294,390.84
5510	ESTIMACIONES, DEPRECIACIONES, DETERIOROS, OBSOLESCENCIA Y AMORTIZACIONES	0.00	25,294,390.93		25,294,390.93
5515	DEPRECIACIÓN DE BIENES MUEBLES	0.00	11,554,919.26		11,554,919.26
5517	AMORTIZACIÓN DE ACTIVOS INTANGIBLES	0.00	13,722,168.02		13,722,168.02
5518	DISMINUCIÓN DE BIENES POR PÉRDIDA, OBSOLESCENCIA Y DETERIORO	0.00	17,303.65		17,303.65
5590	OTROS GASTOS	0.00	0.00	0.09	-0.09
5593	BONIFICACIONES Y DESCUENTOS OTORGADOS	0.00	0.00	0.04	-0.04
5599	OTROS GASTOS VARIOS	0.00	0.00	0.05	-0.05



FISCALIA GENERAL DEL ESTADO DE SINALOA

BALANZA DE COMPROBACION

DEL 1 DE ENERO AL 31 DE DICIEMBRE DE 2021

IA-BC-22-21011;

Cuenta	Nombre de la Cuenta	Saldo Anterior		Movimientos		Saldo Actual	
		Deudor	Acreedor	Deudor	Acreedor	Deudor	Acreedor
7110	VALORES EN CUSTODIA	9,915,585.80		0.00		9,915,585.80	
7120	CUSTODIA DE VALORES		9,915,585.80		0.00		9,915,585.80
7710	FONDOS FEDERALES ASIGNADOS	502,240.19		0.00		502,240.19	
7720	ASIGNACION DE FONDOS FEDERALES		502,240.19		0.00		502,240.19
8000	CUENTAS DE ORDEN PRESUPUESTARIAS	0.00		6,865,983,752.22	6,865,983,752.22	0.00	
8100	LEY DE INGRESOS	0.00		2,674,937,010.37	2,674,937,010.37	0.00	
8110	LEY DE INGRESOS ESTIMADA	0.00		890,804,869.00		890,804,869.00	
8120	LEY DE INGRESOS POR EJECUTAR		0.00	908,603,364.87	951,615,287.63		43,011,922.76
8130	MODIFICACIONES A LA LEY DE INGRESOS ESTIMADA	0.00		60,810,418.63		60,810,418.63	
8140	LEY DE INGRESOS DEVENGADA		0.00	814,718,357.87	908,603,364.87		93,885,007.00
8150	LEY DE INGRESOS RECAUDADA		0.00		814,718,357.87		814,718,357.87
8200	PRESUPUESTO DE EGRESOS		0.00	4,191,046,741.85	4,191,046,741.85		0.00
8210	PRESUPUESTO DE EGRESOS APROBADO		0.00		890,804,869.00		890,804,869.00
8220	PRESUPUESTO DE EGRESOS POR EJERCER	0.00		1,011,343,920.74	843,851,051.44	167,492,869.30	
8230	MODIFICACIONES AL PRESUPUESTO DE EGRESOS APROBADO		0.00	59,728,633.11	120,539,051.74		60,810,418.63
8240	PRESUPUESTO DE EGRESOS COMPROMETIDO	0.00		784,122,418.33	784,122,418.33	0.00	
8250	PRESUPUESTO DE EGRESOS DEVENGADO	0.00		784,122,418.33	775,864,675.67	8,257,742.66	
8260	PRESUPUESTO DE EGRESOS EJERCIDO	0.00		775,864,675.67	775,864,675.67	0.00	
8270	PRESUPUESTO DE EGRESOS PAGADO	0.00		775,864,675.67		775,864,675.67	
		1,036,043,331.55		11,437,582,969.32		3,740,235,909.54	
			1,036,043,331.55		11,437,582,969.32		3,740,235,909.54

Bajo protesta de decir verdad declaramos que los Estados Financieros y sus Notas, son razonablemente correctos y son responsabilidad del emisor

MTRA. SARA BRUNA QUIÑÓNEZ

ESTRADA

FISCAL GENERAL

LCP ALFONSO ENCINAS MENESES

OFICIAL MAYOR

CP. MARIA CUBEDO HARISPURU

DIRECTORA DE LA UNIDAD DE
CONTABILIDAD



FISCALIA GENERAL DEL ESTADO DE SINALOA

BALANZA DE COMPROBACION

DEL 1 DE OCTUBRE AL 31 DE DICIEMBRE DE 2021

IA-BC-22-21101:

Cuenta	Nombre de la Cuenta	Ejercicio Anterior		Ejercicio Actual		
		Deudor	Acreedor	Deudor	Deudor	
1000 ACTIVO		697,988,282.27		932,137,966.76	1,018,102,045.34	612,024,203.69
1100 ACTIVO CIRCULANTE		637,893,411.11		879,687,006.50	965,059,523.66	562,420,893.96
1110 EFECTIVO Y EQUIVALENTES		182,438,481.86		599,598,969.13	695,069,740.03	86,967,690.96
1111 EFECTIVO		195,000.14		35,000.00	45,000.00	185,000.14
1112 BANCOS/TESORERIA		182,243,461.72		599,563,969.13	695,024,740.03	86,782,890.82
1120 DERECHOS A RECIBIR EFECTIVO O EQUIVALENTES		455,378,906.27		279,954,959.34	269,956,705.59	465,377,160.02
1122 CUENTAS POR COBRAR A CORTO PLAZO		455,141,287.14		279,373,689.74	269,465,507.24	465,049,469.64
1123 DEUDORES DIVERSOS POR COBRAR A CORTO PLAZO		190,558.30		272,320.38	339,231.75	123,646.93
1124 INGRESOS POR RECUPERAR A CORTO PLAZO		0.00		118,038.60	118,038.60	0.00
1129 OTROS DERECHOS A RECIBIR EFECTIVO O EQUIVALENTES A CORTO PLAZO		47,060.83		190,910.62	33,928.00	204,043.45
1130 DERECHOS A RECIBIR BIENES O SERVICIOS		76,042.98		33,078.03	33,078.03	76,042.98
1131 ANTICIPO A PROVEEDORES POR ADQUISICIÓN DE BIENES Y PRESTACIÓN DE SERVICIOS A CORTO PLAZO		76,042.98		33,078.03	33,078.03	76,042.98
1200 ACTIVO NO CIRCULANTE		60,094,871.16		52,550,960.26	53,042,521.69	59,603,309.73
1240 BIENES MUEBLES		469,943,950.65		3,306,452.09	47,371,011.82	425,879,390.92
1241 MOBILIARIO Y EQUIPO DE ADMINISTRACIÓN		191,792,790.73		254,664.08	4,655,260.96	187,392,193.85
1242 MOBILIARIO Y EQUIPO EDUCACIONAL Y RECREATIVO		9,471,807.86		0.00	75,581.90	9,396,225.96
1243 EQUIPO E INSTRUMENTAL MÉDICO Y DE LABORATORIO		28,519,476.92		0.00		28,519,476.92
1244 VEHICULOS Y EQUIPO DE TRANSPORTE		169,813,563.00		3,011,980.00	42,447,648.60	130,377,894.40
1245 EQUIPO DE DEFENSA Y SEGURIDAD		23,380,611.89		0.00	58,062.19	23,322,549.70
1246 MAQUINARIA, OTROS EQUIPOS Y HERRAMIENTAS		48,965,700.25		39,808.01	134,458.17	48,871,050.09
1250 ACTIVOS INTANGIBLES		46,190,274.08		1,890,800.00		48,081,074.08
1251 SOFTWARE		46,190,274.08		1,890,800.00		48,081,074.08
1260 DEPRECIACIÓN, DETERIORO Y AMORTIZACIÓN ACUMULADA DE BIENES			456,182,975.33	47,353,708.17	5,671,509.87	414,480,777.03
1263 DEPRECIACIÓN ACUMULADA DE BIENES MUEBLES			440,725,075.15	47,353,708.17	2,225,017.87	395,596,384.85
1265 AMORTIZACIÓN ACUMULADA DE ACTIVOS INTANGIBLES			15,437,900.18		3,446,492.00	18,884,392.18
1270 ACTIVOS DIFERIDOS		123,621.76		0.00		123,621.76
1279 OTROS ACTIVOS DIFERIDOS		123,621.76		0.00		123,621.76
2000 PASIVO			127,555,636.79	340,890,825.03	255,382,204.65	42,047,016.41
2100 PASIVO CIRCULANTE			127,555,636.79	340,890,825.03	255,382,204.65	42,047,016.41
2110 CUENTAS POR PAGAR A CORTO PLAZO			119,607,094.19	340,890,825.03	255,369,704.65	34,065,973.81
2111 SERVICIOS PERSONALES POR PAGAR A CORTO PLAZO			519.80	164,222,217.37	164,222,217.34	519.77
2112 PROVEEDORES POR PAGAR A CORTO PLAZO			4,134,626.05	35,620,406.26	39,742,993.71	8,257,213.50
2117 RETENCIONES Y CONTRIBUCIONES POR PAGAR A CORTO PLAZO			115,024,611.89	139,744,855.90	49,984,241.11	25,264,197.10
2119 OTRAS CUENTAS POR PAGAR A CORTO PLAZO			447,336.45	1,303,545.50	1,420,252.49	564,043.44
2190 OTROS PASIVOS A CORTO PLAZO			7,948,542.60		12,500.00	7,961,042.60
2191 INGRESOS POR CLASIFICAR			2,205.95		0.00	2,205.95
2199 OTROS PASIVOS CIRCULANTES			7,946,336.65		12,500.00	7,958,836.65
3000 HACIENDA PUBLICA/PATRIMONIO			481,903,820.68	20,498,689.83	51,219.13	461,466,349.98
3100 HACIENDA PUBLICA/PATRIMONIO CONTRIBUIDO			174,602,177.14		0.00	174,602,177.14
3120 DONACIONES DE CAPITAL			174,602,177.14		0.00	174,602,177.14
3200 HACIENDA PUBLICA/PATRIMONIO GENERADO			307,301,643.54	20,498,689.83	51,219.13	286,864,172.84
3220 RESULTADOS DE EJERCICIOS ANTERIORES			306,956,313.45	20,471,388.97	29,828.43	286,514,752.91
3250 RECTIFICACIONES DE RESULTADOS DE EJERCICIOS ANTERIORES			345,330.09	27,300.86	21,390.70	339,419.93
3252 CAMBIOS POR ERRORES CONTABLES			345,330.09	27,300.86	21,390.70	339,419.93
4000 INGRESOS Y OTROS BENEFICIOS			629,111,636.53		279,491,728.34	908,603,364.87
4100 INGRESOS DE GESTIÓN			298,034.77		118,038.60	416,073.37
4150 Productos			298,034.77		118,038.60	416,073.37



FISCALIA GENERAL DEL ESTADO DE SINALOA

BALANZA DE COMPROBACION

DEL 1 DE OCTUBRE AL 31 DE DICIEMBRE DE 2021

IA-BC-22-21101

Cuenta	Nombre	Saldo Anterior		Saldo Actual	
		Deudor	Acreedor	Deudor	Acreedor
4151	Productos		298,034.77		118,038.60
4200	Participaciones, Aportaciones, Convenios, Incentivos Derivados de la Colaboración Fiscal, Fondos Distintos de Aportaciones, Transferencias, Asignaciones, Subsidios y Subvenciones, y Pensiones y Jubilaciones		628,813,601.76		279,373,689.74
4220	Transferencias, Asignaciones, Subsidios y Subvenciones, y Pensiones y Jubilaciones		628,813,601.76		279,373,689.74
4221	Transferencias y Asignaciones		628,813,601.76		279,373,689.74
5000	GASTOS Y OTRAS PERDIDAS	540,582,811.73		259,499,715.93	0.09
5100	GASTOS DE FUNCIONAMIENTO	520,977,234.32		253,795,902.41	774,773,136.73
5110	SERVICIOS PERSONALES	401,992,062.42		210,075,350.74	612,067,413.16
5111	REMUNERACIONES AL PERSONAL DE CARÁCTER PERMANENTE	61,126,203.49		20,587,918.78	81,714,122.27
5112	REMUNERACIONES AL PERSONAL DE CARÁCTER TRANSITORIO	503,235.66		73,158.68	576,394.34
5113	REMUNERACIONES ADICIONALES Y ESPECIALES	197,671,736.39		132,216,041.37	329,887,777.76
5114	SEGURIDAD SOCIAL	28,695,825.64		18,288,110.89	46,983,936.53
5115	OTRAS PRESTACIONES SOCIALES Y ECONÓMICAS	55,978,608.83		18,441,882.12	74,420,490.95
5116	PAGO DE ESTÍMULOS A SERVIDORES PÚBLICOS	58,016,452.41		20,468,238.90	78,484,691.31
5120	MATERIALES Y SUMINISTROS	39,396,071.13		13,502,903.00	52,898,974.13
5121	MATERIALES DE ADMINISTRACIÓN, EMISIÓN DE DOCUMENTOS Y ARTÍCULOS OFICIALES	6,581,975.94		2,685,423.95	9,267,399.89
5122	ALIMENTOS Y UTENSILIOS	4,254,569.46		1,012,975.01	5,267,544.47
5124	MATERIALES Y ARTÍCULOS DE CONSTRUCCIÓN Y DE REPARACIÓN	81,103.49		20,503.13	81,608.62
5125	PRODUCTOS QUÍMICOS, FARMACÉUTICOS Y DE LABORATORIO	566,607.47		2,141,503.09	2,708,110.56
5126	COMBUSTIBLES, LUBRICANTES Y ADITIVOS	27,345,520.00		7,183,215.60	34,528,735.60
5127	VESTUARIO, BLANCOS, PRENDAS DE PROTECCIÓN Y ARTÍCULOS DEPORTIVOS	232,175.54		226,453.68	458,629.22
5129	HERRAMIENTAS, REFACCIONES Y ACCESORIOS MENORES	354,119.23		232,828.54	586,947.77
5130	SERVICIOS GENERALES	79,589,100.77		30,217,648.67	109,806,749.44
5131	SERVICIOS BÁSICOS	11,753,685.32		4,903,555.94	16,657,241.26
5132	SERVICIOS DE ARRENDAMIENTO	19,010,036.68		6,547,342.39	25,557,379.07
5133	SERVICIOS PROFESIONALES, CIENTÍFICOS Y TÉCNICOS Y OTROS SERVICIOS	16,678,673.43		3,289,913.75	19,968,587.18
5134	SERVICIOS FINANCIEROS, BANCARIOS Y COMERCIALES	564,869.86		2,636,291.22	3,201,161.08
5135	SERVICIOS DE INSTALACIÓN, REPARACIÓN, MANTENIMIENTO Y CONSERVACIÓN	18,929,419.25		6,967,950.25	25,897,369.50
5136	SERVICIOS DE COMUNICACIÓN SOCIAL Y PUBLICIDAD	1,264,400.00		25,094.28	1,289,494.28
5137	SERVICIOS DE TRASLADO Y VIÁTICOS	1,140,901.65		683,060.34	1,823,961.99
5138	SERVICIOS OFICIALES	52,658.79		0.00	52,658.79
5139	OTROS SERVICIOS GENERALES	10,194,255.79		5,164,440.50	15,358,696.29
5200	TRANSFERENCIAS, ASIGNACIONES, SUBSIDIOS Y OTRAS AYUDAS	0.00		15,000.00	16,000.00
5280	DONATIVOS	0.00		15,000.00	15,000.00
5281	DONATIVOS A INSTITUCIONES SIN FINES DE LUCRO	0.00		15,000.00	15,000.00
5500	OTROS GASTOS Y PÉRDIDAS EXTRAORDINARIAS	19,605,577.41		5,688,813.52	0.09
5510	ESTIMACIONES, DEPRECIACIONES, DETERIOROS, OBSOLESCENCIA Y AMORTIZACIONES	19,605,577.41		5,688,813.52	25,294,390.93
5515	DEPRECIACIÓN DE BIENES MUEBLES	9,329,901.39		2,225,017.87	11,554,919.26
5517	AMORTIZACIÓN DE ACTIVOS INTANGIBLES	10,275,676.02		3,446,492.00	13,722,168.02
5518	DISMINUCIÓN DE BIENES POR PÉRDIDA, OBSOLESCENCIA Y DETERIORO	0.00		17,303.65	17,303.65
5590	OTROS GASTOS	0.00		0.00	0.09
5593	BONIFICACIONES Y DESCUENTOS OTORGADOS	0.00		0.00	0.04
5599	OTROS GASTOS VARIOS	0.00		0.00	-0.05
7110	VALORES EN CUSTODIA	9,915,585.80		0.00	9,915,585.80



FISCALIA GENERAL DEL ESTADO DE SINALOA
BALANZA DE COMPROBACION
DEL 1 DE OCTUBRE AL 31 DE DICIEMBRE DE 2021

IA-BC-22-21101:

Cuenta	Nombre de la Cuenta	Saldo Anterior		Movimientos		Saldo Actual	
		Deudor	Acreedor	Deudor	Acreedor	Deudor	Acreedor
7120	CUSTODIA DE VALORES		9,915,585.80		0.00		9,915,585.80
7710	FONDOS FEDERALES ASIGNADOS	502,240.19		0.00		502,240.19	
7720	ASIGNACION DE FONDOS FEDERALES		502,240.19		0.00		502,240.19
8000	CUENTAS DE ORDEN PRESUPUESTARIAS	0.00	1,651,441,055.93	1,651,441,055.93	0.00		
8100	LEY DE INGRESOS	0.00	556,424,042.97	556,424,042.97	0.00		
8110	LEY DE INGRESOS ESTIMADA	890,804,869.00		0.00		890,804,869.00	
8120	LEY DE INGRESOS POR EJECUTAR		315,154,882.31	279,491,728.34	7,348,768.79		43,011,922.76
8130	MODIFICACIONES A LA LEY DE INGRESOS ESTIMADA	53,461,649.84		7,348,768.79		60,810,418.63	
8140	LEY DE INGRESOS DEVENGADA		83,976,824.50	269,583,545.84	279,491,728.34		93,865,007.00
8150	LEY DE INGRESOS RECAUDADA		545,134,812.03		269,583,545.84		814,718,357.87
8200	PRESUPUESTO DE EGRESOS		0.00	1,095,017,012.96	1,095,017,012.96		0.00
8210	PRESUPUESTO DE EGRESOS APROBADO		890,804,869.00		0.00		890,804,869.00
8220	PRESUPUESTO DE EGRESOS POR EJERCER	419,021,526.18		37,321,002.21	288,849,659.09	167,492,869.30	
8230	MODIFICACIONES AL PRESUPUESTO DE EGRESOS APROBADO		53,461,649.84	29,972,233.42	37,321,002.21		60,810,418.63
8240	PRESUPUESTO DE EGRESOS COMPROMETIDO	130,728.83		258,877,425.67	259,008,154.50	0.00	
8250	PRESUPUESTO DE EGRESOS DEVENGADO	4,168,686.74		259,008,154.50	254,919,098.58	8,257,742.66	
8260	PRESUPUESTO DE EGRESOS EJERCIDO	0.00		254,919,098.58	254,919,098.58	0.00	
8270	PRESUPUESTO DE EGRESOS PAGADO	520,945,577.09		254,919,098.58		775,864,675.67	
		3,593,684,933.00		3,204,468,253.48		3,740,235,909.54	
			3,593,684,933.00		3,204,468,253.48		3,740,235,909.54

Bajo protesta de decir verdad declaramos que los Estados Financieros y sus Notas, son razonablemente correctos y son responsabilidad del emisor

MTRA. SARA BRUNA QUINONEZ

 FISCAL GENERAL

LCP ALFONSO ENCINAS MENESES

 OFICIAL MAYOR

CP. MARIA CUBEDO HARISPURU

 DIRECTORA DE LA UNIDAD DE CONTABILIDAD



FISCALIA GENERAL DEL ESTADO DE SINALOA

BALANZA DE COMPROBACION

DEL 1 DE OCTUBRE AL 31 DE OCTUBRE DE 2021

IA-BC-22-2111

Cuenta	Nombre de la Cuenta	Saldo Anterior		Movimientos		Deudor	Acreedor
		Deudor	Acreedor	Deudor	Acreedor		
1000 ACTIVO		697,988,282.27		189,898,779.14	189,228,666.86		698,658,394.55
1100 ACTIVO CIRCULANTE		637,893,411.11		189,502,854.13	187,326,846.50		640,069,418.74
1110 EFECTIVO Y EQUIVALENTES		182,438,461.86		130,117,284.20	127,925,699.84		184,630,046.22
1111 EFECTIVO		195,000.14		0.00			195,000.14
1112 BANCOS/TESORERÍA		182,243,461.72		130,117,284.20	127,925,699.84		184,435,046.08
1120 DERECHOS A RECIBIR EFECTIVO O EQUIVALENTES		455,378,906.27		59,367,799.26	59,390,910.99		455,355,794.54
1122 CUENTAS POR COBRAR A CORTO PLAZO		455,141,287.14		59,221,635.79	59,221,635.79		455,141,287.14
1123 DEUDORES DIVERSOS POR COBRAR A CORTO PLAZO		190,558.30		95,538.58	118,736.34		167,360.54
1124 INGRESOS POR RECUPERAR A CORTO PLAZO		0.00		39,149.88	39,149.88		0.00
1129 OTROS DERECHOS A RECIBIR EFECTIVO O EQUIVALENTES A CORTO PLAZO		47,060.83		11,475.03	11,389.00		47,146.86
1130 DERECHOS A RECIBIR BIENES O SERVICIOS		76,042.88		17,770.67	10,235.67		83,577.98
1131 ANTICIPO A PROVEEDORES POR ADQUISICIÓN DE BIENES Y PRESTACIÓN DE SERVICIOS A CORTO PLAZO		76,042.98		17,770.67	10,235.67		83,577.98
1200 ACTIVO NO CIRCULANTE		60,094,871.16		395,925.01	1,901,820.36		58,588,975.81
1240 BIENES MUEBLES		469,943,950.65		13,125.01			469,957,075.66
1241 MOBILIARIO Y EQUIPO DE ADMINISTRACIÓN		191,792,790.73		0.00			191,792,790.73
1242 MOBILIARIO Y EQUIPO EDUCACIONAL Y RECREATIVO		9,471,807.86		0.00			9,471,807.86
1243 EQUIPO E INSTRUMENTAL MÉDICO Y DE LABORATORIO		26,519,476.92		0.00			26,519,476.92
1244 VEHÍCULOS Y EQUIPO DE TRANSPORTE		169,813,563.00		0.00			169,813,563.00
1245 EQUIPO DE DEFENSA Y SEGURIDAD		23,380,611.89		0.00			23,380,611.89
1246 MAQUINARIA, OTROS EQUIPOS Y HERRAMIENTAS		48,965,700.25		13,125.01			48,978,825.26
1250 ACTIVOS INTANGIBLES		46,190,274.08		382,800.00			46,573,074.08
1251 SOFTWARE		46,190,274.08		382,800.00			46,573,074.08
1260 DEPRECIACIÓN, DETERIORO Y AMORTIZACIÓN ACUMULADA DE BIENES			456,162,975.33		1,901,820.36		458,064,795.69
1263 DEPRECIACIÓN ACUMULADA DE BIENES MUEBLES			440,725,075.15		760,078.58		441,485,153.73
1265 AMORTIZACIÓN ACUMULADA DE ACTIVOS INTANGIBLES			15,437,900.18		1,141,741.78		16,579,641.96
1270 ACTIVOS DIFERIDOS		123,621.76		0.00			123,621.76
1279 OTROS ACTIVOS DIFERIDOS		123,621.76		0.00			123,621.76
2000 PASIVO			127,555,636.79	54,628,893.67	62,146,410.01		135,073,153.13
2100 PASIVO CIRCULANTE			127,555,636.79	54,628,893.67	62,146,410.01		135,073,153.13
2110 CUENTAS POR PAGAR A CORTO PLAZO			119,607,094.19	54,628,893.67	62,146,410.01		127,124,810.53
2111 SERVICIOS PERSONALES POR PAGAR A CORTO PLAZO			519.80	37,403,766.10	38,869,747.07		1,466,500.77
2112 PROVEEDORES POR PAGAR A CORTO PLAZO			4,134,626.05	11,584,284.15	13,127,824.88		5,678,186.78
2117 RETENCIONES Y CONTRIBUCIONES POR PAGAR A CORTO PLAZO			115,024,611.89	5,513,636.68	10,007,514.54		119,518,489.75
2119 OTRAS CUENTAS POR PAGAR A CORTO PLAZO			447,336.45	127,226.74	141,323.52		461,433.23
2190 OTROS PASIVOS A CORTO PLAZO			7,948,542.60		0.00		7,948,542.60
2191 INGRESOS POR CLASIFICAR			2,205.95		0.00		2,205.95
2199 OTROS PASIVOS CIRCULANTES			7,946,336.65		0.00		7,946,336.65
3000 HACIENDA PUBLICA/PATRIMONIO			481,903,820.68		48,800.87		481,952,621.55
3100 HACIENDA PUBLICA/PATRIMONIO CONTRIBUIDO			174,602,177.14		0.00		174,602,177.14
3120 DONACIONES DE CAPITAL			174,602,177.14		0.00		174,602,177.14
3200 HACIENDA PUBLICA/PATRIMONIO GENERADO			307,301,643.54		48,800.87		307,350,444.41
3220 RESULTADOS DE EJERCICIOS ANTERIORES			306,956,313.45		28,149.87		306,984,463.32
3250 RECTIFICACIONES DE RESULTADOS DE EJERCICIOS ANTERIORES			345,330.09		20,651.00		365,981.09
3252 CAMBIOS POR ERRORES CONTABLES			345,330.09		20,651.00		365,981.09
4000 INGRESOS Y OTROS BENEFICIOS			629,111,636.53		59,260,785.65		688,372,422.18
4100 INGRESOS DE GESTIÓN			298,034.77		39,149.86		337,184.63
4150 Productos			298,034.77		39,149.86		337,184.63



FISCALIA GENERAL DEL ESTADO DE SINALOA

BALANZA DE COMPROBACION

DEL 1 DE OCTUBRE AL 31 DE OCTUBRE DE 2021

IA-BC-22-2111

Cuenta	Nombre de la Cuenta	Saldo Anterior		Movimientos		Saldo Actual	
		Deudor	Acreedor	Deudor	Acreedor	Deudor	Acreedor
4151	Productos		298,034.77		39,149.86		337,184.63
4200	Participaciones, Aportaciones, Convenios, Incentivos Derivados de la Colaboración Fiscal, Fondos Distintos de Aportaciones, Transferencias, Asignaciones, Subsidios y Subvenciones, y Pensiones y Jubilaciones		628,813,601.76		69,221,635.79		688,035,237.55
4220	Transferencias, Asignaciones, Subsidios y Subvenciones, y Pensiones y Jubilaciones		628,813,601.76		59,221,635.79		688,035,237.55
4221	Transferencias y Asignaciones		628,813,601.76		59,221,635.79		688,035,237.55
5000	GASTOS Y OTRAS PERDIDAS	540,582,811.73		66,156,990.62	0.04	606,739,802.31	
6100	GASTOS DE FUNCIONAMIENTO	520,977,234.32		64,255,170.26		585,232,404.58	
5110	SERVICIOS PERSONALES	401,992,062.42		48,944,545.29		450,936,607.71	
5111	REMUNERACIONES AL PERSONAL DE CARÁCTER PERMANENTE	61,126,203.49		6,947,965.12		68,074,168.61	
5112	REMUNERACIONES AL PERSONAL DE CARÁCTER TRANSITORIO	503,235.66		36,579.34		539,815.00	
5113	REMUNERACIONES ADICIONALES Y ESPECIALES	197,671,736.39		23,858,528.30		221,530,264.69	
5114	SEGURIDAD SOCIAL	28,695,825.64		3,283,879.04		31,979,704.68	
5115	OTRAS PRESTACIONES SOCIALES Y ECONÓMICAS	55,978,608.83		6,131,423.37		62,110,032.20	
5116	PAGO DE ESTÍMULOS A SERVIDORES PÚBLICOS	58,016,452.41		8,686,170.12		66,702,622.53	
5120	MATERIALES Y SUMINISTROS	39,396,071.13		3,142,289.31		42,538,360.44	
5121	MATERIALES DE ADMINISTRACIÓN, EMISIÓN DE DOCUMENTOS Y ARTÍCULOS OFICIALES	6,581,975.94		882,341.08		7,464,317.02	
5122	ALIMENTOS Y UTENSILIOS	4,254,569.46		254,525.14		4,509,094.60	
5124	MATERIALES Y ARTÍCULOS DE CONSTRUCCIÓN Y DE REPARACIÓN	61,103.49		6,457.97		67,561.46	
5125	PRODUCTOS QUÍMICOS, FARMACÉUTICOS Y DE LABORATORIO	566,607.47		47,236.93		613,844.40	
5126	COMBUSTIBLES, LUBRICANTES Y ADITIVOS	27,345,520.00		1,899,999.60		29,245,519.60	
5127	VESTUARIO, BLANCOS, PRENDAS DE PROTECCIÓN Y ARTÍCULOS DEPORTIVOS	232,175.54		1,600.00		233,775.54	
5129	HERRAMIENTAS, REFACCIONES Y ACCESORIOS MENORES	354,119.23		50,128.59		404,247.82	
5130	SERVICIOS GENERALES	79,589,100.77		12,168,335.66		91,757,436.43	
5131	SERVICIOS BÁSICOS	11,753,685.32		1,687,866.58		13,441,551.90	
5132	SERVICIOS DE ARRENDAMIENTO	19,010,036.68		2,157,316.28		21,167,352.96	
5133	SERVICIOS PROFESIONALES, CIENTÍFICOS Y TÉCNICOS Y OTROS SERVICIOS	16,678,673.43		1,563,885.12		18,242,558.55	
5134	SERVICIOS FINANCIEROS, BANCARIOS Y COMERCIALES	564,869.66		2,536,978.54		3,101,848.40	
5135	SERVICIOS DE INSTALACIÓN, REPARACIÓN, MANTENIMIENTO Y CONSERVACIÓN	18,929,419.25		2,846,761.74		21,776,180.99	
5136	SERVICIOS DE COMUNICACIÓN SOCIAL Y PUBLICIDAD	1,264,400.00		0.00		1,264,400.00	
5137	SERVICIOS DE TRASLADO Y VIÁTICOS	1,140,901.65		175,339.69		1,316,241.34	
5138	SERVICIOS OFICIALES	52,858.79		0.00		52,858.79	
5139	OTROS SERVICIOS GENERALES	10,194,255.79		1,200,187.71		11,394,443.50	
5500	OTROS GASTOS Y PERDIDAS EXTRAORDINARIAS	19,605,577.41		1,901,820.36	0.04	21,507,397.73	
5510	ESTIMACIONES, DEPRECIACIONES, DETERIOROS, OBSOLESCENCIA Y AMORTIZACIONES	19,605,577.41		1,901,820.36		21,507,397.73	
5515	DEPRECIACIÓN DE BIENES MUEBLES	9,329,901.39		760,078.58		10,089,979.97	
5517	AMORTIZACIÓN DE ACTIVOS INTANGIBLES	10,275,676.02		1,141,741.78		11,417,417.80	
5590	OTROS GASTOS	0.00		0.00	0.04	-0.04	
5593	BONIFICACIONES Y DESCUENTOS OTORGADOS	0.00		0.00	0.04	-0.04	
7110	VALORES EN CUSTODIA	9,915,585.80		0.00		9,915,585.80	
7120	CUSTODIA DE VALORES		9,915,585.80		0.00		9,915,585.80
7710	FONDOS FEDERALES ASIGNADOS	502,240.19		0.00		502,240.19	
7720	ASIGNACION DE FONDOS FEDERALES		502,240.19		0.00		502,240.19
8000	CUENTAS DE ORDEN PRESUPUESTARIAS	0.00		391,487,564.44	391,487,564.44	0.00	
8100	LEY DE INGRESOS	0.00		120,521,777.45	120,521,777.45	0.00	
8110	LEY DE INGRESOS ESTIMADA	890,804,869.00		0.00		890,804,869.00	



FISCALIA GENERAL DEL ESTADO DE SINALOA
BALANZA DE COMPROBACION
DEL 1 DE OCTUBRE AL 31 DE OCTUBRE DE 2021

IA-BC-22-2111

Cuenta	Nombre de la Cuenta	Saldo Anterior		Movimientos		Saldo Actual	
		Deudor	Acreedor	Deudor	Acreedor	Deudor	Acreedor
8120	LEY DE INGRESOS POR EJECUTAR		315,154,882.31	59,260,785.65	2,000,206.15		257,894,302.81
8130	MODIFICACIONES A LA LEY DE INGRESOS ESTIMADA	53,461,649.84		2,000,206.15		55,461,855.99	
8140	LEY DE INGRESOS DEVENGADA		83,976,824.50	59,260,785.65	59,260,785.65		83,976,824.50
8150	LEY DE INGRESOS RECAUDADA		545,134,812.03		59,260,785.65		604,395,597.68
8200	PRESUPUESTO DE EGRESOS		0.00	270,965,786.99	270,965,786.99		0.00
8210	PRESUPUESTO DE EGRESOS APROBADO		890,804,869.00		0.00		890,804,869.00
8220	PRESUPUESTO DE EGRESOS POR EJERCER	419,021,526.18		10,363,266.17	72,944,650.97	356,440,141.38	
8230	MODIFICACIONES AL PRESUPUESTO DE EGRESOS APROBADO		53,461,649.84	8,363,060.02	10,363,266.17		55,461,855.99
8240	PRESUPUESTO DE EGRESOS COMPROMETIDO	130,728.83		64,581,590.95	64,651,095.27	61,224.51	
8250	PRESUPUESTO DE EGRESOS DEVENGADO	4,168,686.74		64,651,095.27	61,503,387.29	7,316,394.72	
8260	PRESUPUESTO DE EGRESOS EJERCIDO		0.00	61,503,387.29	61,503,387.29		0.00
8270	PRESUPUESTO DE EGRESOS PAGADO	520,945,577.09		61,503,387.29		582,448,964.38	
		3,593,684,933.00		702,172,227.87		3,666,414,268.52	
			3,593,684,933.00		702,172,227.87		3,666,414,268.52

Bajo protesta de decir verdad declaramos que los Estados Financieros y sus Notas, son razonablemente correctos y son responsabilidad del emisor

MTRA. SARA BRUNA QUIÑÓNEZ
ESTRADA

FISCAL GENERAL

LCR ALFONSO ENCINAS MENESES

OFICIAL MAYOR

CP. MARIA CUBEDO HARISPURU

DIRECTORA DE LA UNIDAD DE
CONTABILIDAD



FISCALIA GENERAL DEL ESTADO DE SINALOA
BALANZA DE COMPROBACION
DEL 1 DE NOVIEMBRE AL 30 DE NOVIEMBRE DE 2021

IA-BC-22-211

Cuenta	Nombre de la Cuenta	Saldo Anterior		Movimientos		Saldo Actual	
		Deudor	Acreedor	Deudor	Acreedor	Deudor	Acreedor
1000 ACTIVO		698,668,394.55		271,254,719.61	397,617,621.93		572,295,692.23
1100 ACTIVO CIRCULANTE		640,069,418.74		229,136,122.37	363,640,592.00		515,564,949.11
1110 EFECTIVO Y EQUIVALENTES		184,630,046.22		160,327,400.88	294,434,692.99		50,522,754.11
1111 EFECTIVO		195,000.14		35,000.00	35,000.00		195,000.14
1112 BANCOS/TESORERÍA		184,435,046.08		160,292,400.88	294,399,692.99		50,327,753.97
1120 DERECHOS A RECIBIR EFECTIVO O EQUIVALENTES		455,355,794.54		68,808,721.49	59,198,364.01		464,966,152.02
1122 CUENTAS POR COBRAR A CORTO PLAZO		455,141,287.14		68,623,225.29	59,005,042.79		464,759,469.64
1123 DEUDORES DIVERSOS POR COBRAR A CORTO PLAZO		167,360.54		134,497.80	141,911.80		159,946.54
1124 INGRESOS POR RECUPERAR A CORTO PLAZO		0.00		39,934.42	39,934.42		0.00
1129 OTROS DERECHOS A RECIBIR EFECTIVO O EQUIVALENTES A CORTO PLAZO		47,146.86		11,063.98	11,475.00		46,735.84
1130 DERECHOS A RECIBIR BIENES O SERVICIOS		83,577.98		0.00	7,535.00		76,042.98
1131 ANTICIPO A PROVEEDORES POR ADQUISICIÓN DE BIENES Y PRESTACIÓN DE SERVICIOS A CORTO PLAZO		83,577.98		0.00	7,535.00		76,042.98
1200 ACTIVO NO CIRCULANTE		58,588,975.81		42,118,597.24	43,976,929.93		56,730,643.12
1240 BIENES MUEBLES		469,957,075.66		27,133.56	42,091,482.43		427,892,726.79
1241 MOBILIARIO Y EQUIPO DE ADMINISTRACIÓN		191,792,790.73		21,449.56	121,433.13		191,692,807.16
1242 MOBILIARIO Y EQUIPO EDUCACIONAL Y RECREATIVO		9,471,807.86		0.00			9,471,807.86
1243 EQUIPO E INSTRUMENTAL MÉDICO Y DE LABORATORIO		26,519,476.92		0.00			26,519,476.92
1244 VEHÍCULOS Y EQUIPO DE TRANSPORTE		169,813,563.00		0.00	41,966,361.80		127,847,201.20
1245 EQUIPO DE DEFENSA Y SEGURIDAD		23,380,611.89		0.00			23,380,611.89
1246 MAQUINARIA, OTROS EQUIPOS Y HERRAMIENTAS		48,978,825.26		5,684.00	3,687.50		48,980,821.76
1250 ACTIVOS INTANGIBLES		46,573,074.08		0.00			46,573,074.08
1251 SOFTWARE		46,573,074.08		0.00			46,573,074.08
1260 DEPRECIACIÓN, DETERIORO Y AMORTIZACIÓN ACUMULADA DE BIENES			458,064,795.69	42,091,463.68	1,885,447.50		417,858,779.51
1263 DEPRECIACIÓN ACUMULADA DE BIENES MUEBLES			441,485,153.73	42,091,463.68	733,072.39		400,126,762.44
1265 AMORTIZACIÓN ACUMULADA DE ACTIVOS INTANGIBLES			16,579,641.96		1,152,375.11		17,732,017.07
1270 ACTIVOS DIFERIDOS		123,621.76		0.00			123,621.76
1279 OTROS ACTIVOS DIFERIDOS		123,621.76		0.00			123,621.76
2000 PASIVO			135,073,163.13	171,353,158.14	66,099,762.81		28,819,757.80
2100 PASIVO CIRCULANTE			135,073,163.13	171,353,158.14	66,099,762.81		28,819,757.80
2110 CUENTAS POR PAGAR A CORTO PLAZO			127,124,610.53	171,353,158.14	65,087,262.81		20,858,715.20
2111 SERVICIOS PERSONALES POR PAGAR A CORTO PLAZO			1,466,500.77	37,822,720.49	36,402,971.50		46,751.78
2112 PROVEEDORES POR PAGAR A CORTO PLAZO			5,678,186.78	10,068,178.85	10,601,699.78		8,211,709.71
2117 RETENCIONES Y CONTRIBUCIONES POR PAGAR A CORTO PLAZO			119,518,489.75	123,430,473.73	18,019,265.60		14,107,281.62
2119 OTRAS CUENTAS POR PAGAR A CORTO PLAZO			461,433.23	31,787.07	63,325.93		492,972.09
2190 OTROS PASIVOS A CORTO PLAZO			7,948,542.60		12,500.00		7,961,042.60
2191 INGRESOS POR CLASIFICAR			2,205.95		0.00		2,205.95
2199 OTROS PASIVOS CIRCULANTES			7,946,336.65		12,500.00		7,958,836.65
3000 HACIENDA PUBLICA/PATRIMONIO			481,952,621.55	20,498,685.87	0.00		461,453,935.68
3100 HACIENDA PUBLICA/PATRIMONIO CONTRIBUIDO			174,602,177.14		0.00		174,602,177.14
3120 DONACIONES DE CAPITAL			174,602,177.14		0.00		174,602,177.14
3200 HACIENDA PUBLICA/PATRIMONIO GENERADO			307,350,444.41	20,498,685.87	0.00		286,851,758.54
3220 RESULTADOS DE EJERCICIOS ANTERIORES			306,984,463.32	20,471,388.97	0.00		286,513,074.35
3250 RECTIFICACIONES DE RESULTADOS DE EJERCICIOS ANTERIORES			365,981.09	27,296.90	0.00		338,684.19
3252 CAMBIOS POR ERRORES CONTABLES			365,981.09	27,296.90	0.00		338,684.19
4000 INGRESOS Y OTROS BENEFICIOS			688,372,422.18		88,663,159.71		757,035,581.89
4100 INGRESOS DE GESTIÓN			337,184.83		39,934.42		377,119.05
4150 Productos			337,184.83		39,934.42		377,119.05



FISCALIA GENERAL DEL ESTADO DE SINALOA
BALANZA DE COMPROBACION
DEL 1 DE NOVIEMBRE AL 30 DE NOVIEMBRE DE 2021

IA-BC-22-211

Cuenta	Nombre de la Cuenta	Saldo Anterior	Deudor	Acreedor	Saldo	Deudor	Acreedor
4151	Productos		337,184.83		39,934.42		377,119.05
4200	Participaciones, Aportaciones, Convenios, Incentivos Derivados de la Colaboración Fiscal, Fondos Distintos de Aportaciones, Transferencias, Asignaciones, Subsidios y Subvenciones, y Pensiones y Jubilaciones		688,035,237.55		68,623,225.29		756,658,462.84
4220	Transferencias, Asignaciones, Subsidios y Subvenciones, y Pensiones y Jubilaciones		688,035,237.55		68,623,225.29		756,658,462.84
4221	Transferencias y Asignaciones		688,035,237.55		68,623,225.29		756,658,462.84
5000	GASTOS Y OTRAS PERDIDAS	606,739,802.31		68,273,880.83		675,013,683.14	
5100	GASTOS DE FUNCIONAMIENTO	585,232,404.58		66,388,414.58		651,620,819.16	
5110	SERVICIOS PERSONALES	450,936,607.71		53,163,118.77		504,099,726.48	
5111	REMUNERACIONES AL PERSONAL DE CARÁCTER PERMANENTE	68,074,168.61		6,788,184.54		74,862,353.15	
5112	REMUNERACIONES AL PERSONAL DE CARÁCTER TRANSITORIO	539,815.00		36,579.34		576,394.34	
5113	REMUNERACIONES ADICIONALES Y ESPECIALES	221,530,264.89		22,818,512.68		244,348,777.37	
5114	SEGURIDAD SOCIAL	31,979,704.68		11,684,356.39		43,664,061.07	
5115	OTRAS PRESTACIONES SOCIALES Y ECONÓMICAS	62,110,032.20		8,120,592.88		68,230,625.08	
5116	PAGO DE ESTÍMULOS A SERVIDORES PÚBLICOS	66,702,622.53		5,714,892.94		72,417,515.47	
5120	MATERIALES Y SUMINISTROS	42,538,360.44		4,453,065.58		46,991,426.02	
5121	MATERIALES DE ADMINISTRACIÓN, EMISIÓN DE DOCUMENTOS Y ARTÍCULOS OFICIALES	7,464,317.02		789,733.32		8,253,050.34	
5122	ALIMENTOS Y UTENSILIOS	4,509,094.60		488,275.50		4,997,370.10	
5124	MATERIALES Y ARTÍCULOS DE CONSTRUCCIÓN Y DE REPARACIÓN	67,561.46		8,215.30		75,776.76	
5125	PRODUCTOS QUÍMICOS, FARMACÉUTICOS Y DE LABORATORIO	613,844.40		180,676.42		794,520.82	
5126	COMBUSTIBLES, LUBRICANTES Y ADITIVOS	29,245,519.60		2,847,024.00		32,092,543.60	
5127	VESTUARIO, BLANCOS, PRENDAS DE PROTECCIÓN Y ARTÍCULOS DEPORTIVOS	233,775.54		27,384.40		261,139.94	
5129	HERRAMIENTAS, REFACCIONES Y ACCESORIOS MENORES	404,247.82		112,776.64		517,024.46	
5130	SERVICIOS GENERALES	91,757,436.43		8,772,230.23		100,529,666.66	
5131	SERVICIOS BÁSICOS	13,441,551.90		1,654,067.77		15,095,619.67	
5132	SERVICIOS DE ARRENDAMIENTO	21,167,352.96		2,303,164.24		23,470,517.20	
5133	SERVICIOS PROFESIONALES, CIENTÍFICOS Y TÉCNICOS Y OTROS SERVICIOS	18,242,558.55		873,458.64		19,116,017.19	
5134	SERVICIOS FINANCIEROS, BANCARIOS Y COMERCIALES	3,101,848.40		52,857.36		3,154,705.76	
5135	SERVICIOS DE INSTALACIÓN, REPARACIÓN, MANTENIMIENTO Y CONSERVACIÓN	21,776,180.99		2,552,121.16		24,328,302.15	
5136	SERVICIOS DE COMUNICACIÓN SOCIAL Y PUBLICIDAD	1,264,400.00		0.00		1,264,400.00	
5137	SERVICIOS DE TRASLADO Y VIÁTICOS	1,316,241.34		188,161.57		1,504,402.91	
5138	SERVICIOS OFICIALES	52,858.79		0.00		52,858.79	
5139	OTROS SERVICIOS GENERALES	11,394,443.50		1,148,399.49		12,542,842.99	
5500	OTROS GASTOS Y PERDIDAS EXTRAORDINARIAS	21,507,397.73		1,885,466.25		23,392,863.98	
5510	ESTIMACIONES, DEPRECIACIONES, DETERIOROS, OBSOLESCENCIA Y AMORTIZACIONES	21,507,397.73		1,885,466.25		23,392,864.02	
5515	DEPRECIACIÓN DE BIENES MUEBLES	10,089,879.97		733,072.39		10,823,052.36	
5517	AMORTIZACIÓN DE ACTIVOS INTANGIBLES	11,417,417.80		1,152,375.11		12,569,792.91	
5518	DISMINUCIÓN DE BIENES POR PÉRDIDA, OBSOLESCENCIA Y DETERIORO	0.00		18.75		18.75	
5590	OTROS GASTOS	-0.04		0.00		-0.04	
5593	BONIFICACIONES Y DESCUENTOS OTORGADOS	-0.04		0.00		-0.04	
7110	VALORES EN CUSTODIA	9,915,585.80		0.00		9,915,585.80	
7120	CUSTODIA DE VALORES		9,915,585.80		0.00		9,915,585.80
7710	FONDOS FEDERALES ASIGNADOS	502,240.19		0.00		502,240.19	
7720	ASIGNACION DE FONDOS FEDERALES		502,240.19		0.00		502,240.19
8000	CUENTAS DE ORDEN PRESUPUESTARIAS	0.00		418,307,145.77		418,307,145.77	0.00
8100	LEY DE INGRESOS	0.00		129,709,127.63		129,709,127.63	0.00



FISCALIA GENERAL DEL ESTADO DE SINALOA
BALANZA DE COMPROBACION
DEL 1 DE NOVIEMBRE AL 30 DE NOVIEMBRE DE 2021

IA-BC-22-211

Cuenta	Nombre de la Cuenta	Saldo Anterior		Movimientos		Saldo Actual	
		Deudor	Acreedor	Deudor	Acreedor	Deudor	Acreedor
8110	LEY DE INGRESOS ESTIMADA	890,804,869.00		0.00		890,804,869.00	
8120	LEY DE INGRESOS POR EJECUTAR		257,894,302.81	68,663,159.71	2,000,990.71		191,232,133.81
8130	MODIFICACIONES A LA LEY DE INGRESOS ESTIMADA	55,461,855.99		2,000,990.71		57,462,846.70	
8140	LEY DE INGRESOS DEVENGADA		83,976,824.50	59,044,977.21	68,663,159.71		93,595,007.00
8150	LEY DE INGRESOS RECAUDADA		604,395,597.68		59,044,977.21		663,440,574.89
8200	PRESUPUESTO DE EGRESOS		0.00	288,598,018.14	288,598,018.14		0.00
8210	PRESUPUESTO DE EGRESOS APROBADO		890,804,869.00		0.00		890,804,869.00
8220	PRESUPUESTO DE EGRESOS POR EJERCER	356,440,141.38		11,541,621.68	75,933,508.60	292,048,254.46	
8230	MODIFICACIONES AL PRESUPUESTO DE EGRESOS APROBADO		55,461,855.99	9,540,630.97	11,541,621.68		57,462,846.70
8240	PRESUPUESTO DE EGRESOS COMPROMETIDO	61,224.51		66,392,877.63	66,415,548.14	38,554.00	
8250	PRESUPUESTO DE EGRESOS DEVENGADO	7,316,394.72		66,415,548.14	67,353,669.86	6,378,273.00	
8260	PRESUPUESTO DE EGRESOS EJERCIDO	0.00		67,353,669.86	67,353,669.86	0.00	
8270	PRESUPUESTO DE EGRESOS PAGADO	582,448,964.38		67,353,669.86		649,802,634.24	
		3,666,414,268.52		949,687,590.22		3,572,121,312.27	
			3,666,414,268.52		949,687,590.22		3,572,121,312.27

Bajo protesta de decir verdad declaramos que los Estados Financieros y sus Notas, son razonablemente correctos y son responsabilidad del emisor

MTRA. SARA BRUNA QUIÑÓNEZ

FISCAL GENERAL

LCP ALFONSO ENCINAS MENESES

OFICIAL MAYOR

CP. MARIA CUBEDO HARISPURU

DIRECTORA DE LA UNIDAD DE CONTABILIDAD



FISCALÍA GENERAL DEL ESTADO DE SINALOA

BALANZA DE COMPROBACION

DEL 1 DE DICIEMBRE AL 31 DE DICIEMBRE DE 2021

IA-BC-22-211:

Cuenta	Nombre de la Cuenta	Saldo Anterior		Movimientos		Saldo Actual	
		Deudor	Acreedor	Deudor	Acreedor	Deudor	Acreedor
1000 ACTIVO		672,296,592.23		470,984,468.01	431,256,856.55	612,024,203.69	
1100 ACTIVO CIRCULANTE		516,564,949.11		460,948,030.00	424,092,085.15	552,420,893.96	
1110 EFECTIVO Y EQUIVALENTES		50,522,754.11		309,154,284.05	272,709,347.20	86,967,690.96	
1111 EFECTIVO		195,000.14		0.00	10,000.00	185,000.14	
1112 BANCOS/TESORERÍA		50,327,753.97		309,154,284.05	272,699,347.20	86,782,690.82	
1120 DERECHOS A RECIBIR EFECTIVO O EQUIVALENTES		464,966,152.02		151,778,438.59	151,367,430.59	465,377,160.02	
1122 CUENTAS POR COBRAR A CORTO PLAZO		464,759,469.64		151,528,828.66	151,238,828.66	465,049,469.64	
1123 DEUDORES DIVERSOS POR COBRAR A CORTO PLAZO		159,946.54		42,284.00	78,583.61	123,646.93	
1124 INGRESOS POR RECUPERAR A CORTO PLAZO		0.00		38,954.32	38,954.32	0.00	
1129 OTROS DERECHOS A RECIBIR EFECTIVO O EQUIVALENTES A CORTO PLAZO		46,735.84		168,371.61	11,064.00	204,043.45	
1130 DERECHOS A RECIBIR BIENES O SERVICIOS		76,042.98		15,307.36	15,307.36	76,042.98	
1131 ANTICIPO A PROVEEDORES POR ADQUISICIÓN DE BIENES Y PRESTACIÓN DE SERVICIOS A CORTO PLAZO		76,042.98		15,307.36	15,307.36	76,042.98	
1200 ACTIVO NO CIRCULANTE		56,730,643.12		10,036,438.01	7,163,771.40	59,603,309.73	
1210 BIENES MUEBLES		427,892,726.79		3,266,193.52	5,279,529.39	425,879,390.92	
1211 MOBILIARIO Y EQUIPO DE ADMINISTRACIÓN		191,662,607.16		233,214.52	4,533,827.83	187,392,193.55	
1212 MOBILIARIO Y EQUIPO EDUCACIONAL Y RECREATIVO		9,471,807.86		0.00	75,581.90	9,396,225.96	
1243 EQUIPO E INSTRUMENTAL MÉDICO Y DE LABORATORIO		26,519,476.92		0.00		26,519,476.92	
1244 VEHÍCULOS Y EQUIPO DE TRANSPORTE		127,847,201.20		3,011,980.00	481,286.80	130,377,894.40	
1245 EQUIPO DE DEFENSA Y SEGURIDAD		23,380,611.89		0.00	58,062.19	23,322,549.70	
1246 MAQUINARIA, OTROS EQUIPOS Y HERRAMIENTAS		48,980,821.76		20,999.00	130,770.67	48,871,050.09	
1250 ACTIVOS INTANGIBLES		46,573,074.08		1,508,000.00		48,081,074.08	
1251 SOFTWARE		46,573,074.08		1,508,000.00		48,081,074.08	
1260 DEPRECIACIÓN, DETERIORO Y AMORTIZACIÓN ACUMULADA DE BIENES			417,858,779.51	5,262,244.49	1,884,242.01		414,480,777.03
1263 DEPRECIACIÓN ACUMULADA DE BIENES MUEBLES			400,126,762.44	5,262,244.49	731,866.90		395,596,384.85
1265 AMORTIZACIÓN ACUMULADA DE ACTIVOS INTANGIBLES			17,732,017.07		1,152,375.11		18,884,392.18
1270 ACTIVOS DIFERIDOS		123,621.76		0.00		123,621.76	
1279 OTROS ACTIVOS DIFERIDOS		123,621.76		0.00		123,621.76	
2000 PASIVO			28,819,757.80	114,908,773.22	128,136,031.83		42,047,016.41
2100 PASIVO CIRCULANTE			28,819,757.80	114,908,773.22	128,136,031.83		42,047,016.41
2110 CUENTAS POR PAGAR A CORTO PLAZO			20,858,715.20	114,908,773.22	128,136,031.83		34,085,973.81
2111 SERVICIOS PERSONALES POR PAGAR A CORTO PLAZO			46,751.78	88,895,730.78	88,949,498.77		519.77
2112 PROVEEDORES POR PAGAR A CORTO PLAZO			6,211,709.71	13,967,965.26	16,013,469.05		8,257,213.50
2117 RETENCIONES Y CONTRIBUCIONES POR PAGAR A CORTO PLAZO			14,107,281.62	10,800,545.49	21,957,460.97		25,264,197.10
2119 OTRAS CUENTAS POR PAGAR A CORTO PLAZO			492,972.09	1,144,531.69	1,215,603.04		564,043.44
2120 OTROS PASIVOS A CORTO PLAZO			7,961,042.60		0.00		7,961,042.60
2191 INGRESOS POR CLASIFICAR			2,205.95		0.00		2,205.95
2199 OTROS PASIVOS CIRCULANTES			7,958,836.65		0.00		7,958,836.65
3000 HACIENDA PÚBLICA/PATRIMONIO			461,453,935.68	3.96	2,418.26		461,456,349.98
3100 HACIENDA PÚBLICA/PATRIMONIO CONTRIBUIDO			174,602,177.14		0.00		174,602,177.14
3120 DONACIONES DE CAPITAL			174,602,177.14		0.00		174,602,177.14
3200 HACIENDA PÚBLICA/PATRIMONIO GENERADO			286,851,758.54	3.96	2,418.26		286,854,172.84
3220 RESULTADOS DE EJERCICIOS ANTERIORES			288,513,074.35		1,878.56		286,514,752.91
3250 RECTIFICACIONES DE RESULTADOS DE EJERCICIOS ANTERIORES			338,684.19	3.96	739.70		339,419.93
3252 CAMBIOS POR ERRORES CONTABLES			338,684.19	3.96	739.70		339,419.93
4000 INGRESOS Y OTROS BENEFICIOS			757,035,581.89		151,567,782.98		908,603,364.87
4100 INGRESOS DE GESTIÓN			377,119.05		38,954.32		416,073.37
4150 Productos			377,119.05		38,954.32		416,073.37



FISCALIA GENERAL DEL ESTADO DE SINALOA
BALANZA DE COMPROBACION
DEL 1 DE DICIEMBRE AL 31 DE DICIEMBRE DE 2021

IA-BC-22-211:

Cuenta	Nombre de la Cuenta	Saldo Anterior		Movimiento		Saldo Actual
		Deudor	Acreedor	Deudor	Acreedor	
4151	Productos		377,119.05		38,954.32	416,073.37
4200	Participaciones, Aportaciones, Convenios, Incentivos Derivados de la Colaboración Fiscal, Fondos Distintos de Aportaciones, Transferencias, Asignaciones, Subsidios y Subvenciones, y Pensiones y Jubilaciones		756,658,462.84		151,528,828.66	908,187,291.60
4220	Transferencias, Asignaciones, Subsidios y Subvenciones, y Pensiones y Jubilaciones		756,658,462.84		151,528,828.66	908,187,291.50
4221	Transferencias y Asignaciones		756,658,462.84		151,528,828.66	908,187,291.50
5000	GASTOS Y OTRAS PERDIDAS	675,013,683.14		125,068,844.48	0.05	800,082,527.57
5100	GASTOS DE FUNCIONAMIENTO	651,620,819.16		123,152,317.57		774,773,136.73
5110	SERVICIOS PERSONALES	504,099,726.48		107,967,686.68		612,067,413.16
5111	REMUNERACIONES AL PERSONAL DE CARÁCTER PERMANENTE	74,862,353.15		6,851,769.12		81,714,122.27
5112	REMUNERACIONES AL PERSONAL DE CARÁCTER TRANSITORIO	576,394.34		0.00		576,394.34
5113	REMUNERACIONES ADICIONALES Y ESPECIALES	244,348,777.37		85,539,000.39		329,887,777.76
5114	SEGURIDAD SOCIAL	43,664,061.07		3,319,875.46		46,983,936.53
5115	OTRAS PRESTACIONES SOCIALES Y ECONÓMICAS	68,230,625.08		6,189,865.87		74,420,490.95
5116	PAGO DE ESTÍMULOS A SERVIDORES PÚBLICOS	72,417,515.47		6,067,175.84		78,484,691.31
5123	MATERIALES Y SUMINISTROS	46,991,428.02		5,907,548.11		52,898,974.13
5121	MATERIALES DE ADMINISTRACIÓN, EMISIÓN DE DOCUMENTOS Y ARTÍCULOS OFICIALES	8,253,050.34		1,014,349.55		9,267,399.89
5122	ALIMENTOS Y UTENSILIOS	4,997,370.10		270,174.37		5,267,544.47
5124	MATERIALES Y ARTÍCULOS DE CONSTRUCCIÓN Y DE REPARACIÓN	75,776.76		5,829.86		81,606.62
5125	PRODUCTOS QUÍMICOS, FARMACÉUTICOS Y DE LABORATORIO	794,520.82		1,913,589.74		2,708,110.56
5126	COMBUSTIBLES, LUBRICANTES Y ADITIVOS	32,092,543.60		2,436,182.00		34,528,735.60
5127	VESTUARIO, BLANCOS, PRENDAS DE PROTECCIÓN Y ARTÍCULOS DEPORTIVOS	261,139.94		197,489.28		458,629.22
5129	HERRAMIENTAS, REFACCIONES Y ACCESORIOS MENORES	517,024.46		69,923.31		586,947.77
5130	SERVICIOS GENERALES	100,529,666.66		9,277,082.78		109,806,749.44
5131	SERVICIOS BÁSICOS	15,095,619.67		1,561,621.59		16,657,241.26
5132	SERVICIOS DE ARRENDAMIENTO	23,470,517.20		2,086,861.87		25,557,379.07
5133	SERVICIOS PROFESIONALES, CIENTÍFICOS Y TÉCNICOS Y OTROS SERVICIOS	19,116,017.19		852,569.99		19,968,587.18
5134	SERVICIOS FINANCIEROS, BANCARIOS Y COMERCIALES	3,154,705.76		46,455.32		3,201,161.08
5135	SERVICIOS DE INSTALACIÓN, REPARACIÓN, MANTENIMIENTO Y CONSERVACIÓN	24,328,302.15		1,569,067.35		25,897,369.50
5136	SERVICIOS DE COMUNICACIÓN SOCIAL Y PUBLICIDAD	1,264,400.00		25,094.28		1,289,494.28
5137	SERVICIOS DE TRASLADO Y VIÁTICOS	1,504,402.91		319,559.08		1,823,961.99
5138	SERVICIOS OFICIALES	52,858.79		0.00		52,858.79
5139	OTROS SERVICIOS GENERALES	12,542,842.99		2,815,853.30		15,358,696.29
5200	TRANSFERENCIAS, ASIGNACIONES, SUBSIDIOS Y OTRAS AYUDAS	0.00		15,000.00		15,000.00
5230	DONATIVOS	0.00		15,000.00		15,000.00
5281	DONATIVOS A INSTITUCIONES SIN FINES DE LUCRO	0.00		15,000.00		15,000.00
5500	OTROS GASTOS Y PERDIDAS EXTRAORDINARIAS	23,392,863.98		1,901,526.91	0.05	25,294,390.84
5510	ESTIMACIONES, DEPRECIACIONES, DETERIOROS, OBSOLESCENCIA Y AMORTIZACIONES	23,392,864.02		1,901,526.91		25,294,390.93
5515	DEPRECIACIÓN DE BIENES MUEBLES	10,823,052.36		731,866.90		11,554,919.26
5517	AMORTIZACIÓN DE ACTIVOS INTANGIBLES	12,569,792.91		1,152,375.11		13,722,168.02
5518	DISMINUCIÓN DE BIENES POR PÉRDIDA, OBSOLESCENCIA Y DETERIORO	18.75		17,284.90		17,303.65
5590	OTROS GASTOS	-0.04		0.00	0.05	-0.09
5593	BONIFICACIONES Y DESCUENTOS OTORGADOS	-0.04		0.00		-0.04
5599	OTROS GASTOS VARIOS	0.00		0.00	0.05	-0.05
7110	VALORES EN CUSTODIA	9,915,585.80		0.00		9,915,585.80



FISCALIA GENERAL DEL ESTADO DE SINALOA
BALANZA DE COMPROBACION
DEL 1 DE DICIEMBRE AL 31 DE DICIEMBRE DE 2021

IA-BC-22-211:

Cuenta	Nombre de la Cuenta	Saldo Anterior		Movimientos		Saldo Actual	
		Deudor	Acreedor	Deudor	Acreedor	Deudor	Acreedor
7120	CUSTODIA DE VALORES		9,915,585.80		0.00		9,915,585.80
7710	FONDOS FEDERALES ASIGNADOS	502,240.19		0.00		502,240.19	
7720	ASIGNACION DE FONDOS FEDERALES		502,240.19		0.00		502,240.19
8000	CUENTAS DE ORDEN PRESUPUESTARIAS	0.00		841,646,345.72	841,646,345.72	0.00	
8100	LEY DE INGRESOS	0.00		306,193,137.89	306,193,137.89	0.00	
8110	LEY DE INGRESOS ESTIMADA	890,804,869.00		0.00		890,804,869.00	
8120	LEY DE INGRESOS POR EJECUTAR		191,232,133.81	151,567,782.98	3,347,571.93		43,011,922.76
8130	MODIFICACIONES A LA LEY DE INGRESOS ESTIMADA	57,462,846.70		3,347,571.93		60,810,418.63	
8140	LEY DE INGRESOS DEVENGADA		93,595,007.00	151,277,782.98	151,567,782.98		93,885,007.00
8150	LEY DE INGRESOS RECAUDADA		663,440,574.89		151,277,782.98		814,718,357.87
8200	PRESUPUESTO DE EGRESOS		0.00	535,453,207.83	535,453,207.83		0.00
8210	PRESUPUESTO DE EGRESOS APROBADO		890,804,869.00		0.00		890,804,869.00
8220	PRESUPUESTO DE EGRESOS POR EJERCER	292,048,254.46		15,416,114.36	139,971,499.52	167,492,869.30	
8230	MODIFICACIONES AL PRESUPUESTO DE EGRESOS APROBADO		57,462,846.70	12,068,542.43	15,416,114.36		60,810,418.63
8240	PRESUPUESTO DE EGRESOS COMPROMETIDO	38,554.00		127,902,957.09	127,941,511.09	0.00	
8250	PRESUPUESTO DE EGRESOS DEVENGADO	6,378,273.00		127,941,511.09	126,062,041.43	8,257,742.66	
8260	PRESUPUESTO DE EGRESOS EJERCIDO	0.00		126,062,041.43	126,062,041.43	0.00	
8270	PRESUPUESTO DE EGRESOS PAGADO	649,802,634.24		126,062,041.43		775,864,675.67	
		3,572,121,312.27		1,552,608,435.39		3,740,235,909.54	
			3,572,121,312.27		1,552,608,435.39		3,740,235,909.54

Bajo protesta de decir verdad declaramos que los Estados Financieros y sus Notas, son razonablemente correctos y son responsabilidad del emisor

MTRA. SARA BRUNA QUIÑÓNEZ

LCP. ALFONSO ENCINAS MENESES

CP. MARIA CUBEDO HARISPURU

FISCAL GENERAL

OFICIAL MAYOR

DIRECTORA DE LA UNIDAD DE CONTABILIDAD

FISCALIA GENERAL DEL ESTADO DE SINALOA INFORME DE ADQUISICIONES DE ACTIVOS FIJOS

DEL 1 DE OCTUBRE AL 31 DE DICIEMBRE DE 2021

(CIFRAS EN PESOS)



Clave Cuenta de Balance	No. de Inventario	Nombre y Descripción del Bien	Dependencia Asignada o Resguardo	Costo de Adquisición	Tipo de Financiamiento	Afectación al Gasto (Partida)	Condiciones de Pago
-------------------------	-------------------	-------------------------------	----------------------------------	----------------------	------------------------	-------------------------------	---------------------

Bajo protesta de decir verdad declaramos que los Estados Financieros y sus Notas, son razonablemente correctos y son responsabilidad del emisor

MTRA. SARA BRUNATA QUINONEZ ESTRADA

FISCAL GENERAL

LCP ALFONSO ENCINAS MENESES

OFICIAL MAYOR

CP. MARIA CUBEDO HARISPURU

DIRECTORA DE LA UNIDAD DE CONTABILIDAD



FISCALIA GENERAL DEL ESTADO DE SINALOA INFORME DE BAJAS DE ACTIVOS FIJOS

IA-IBAF-31-211012

DEL 1 DE OCTUBRE AL 31 DE DICIEMBRE DE 2021

(CIFRAS EN PESOS)

Clave Cuenta de Balance	lto. de Inventario	Nombre y Descripción del Bien	Dependencia Asignada o Resguardo	Baja de Activos Fijos venta, Revaluos, siniestro, donación u	Enajenación o venta Fecha de Autorización	Valor en Libros	Importe de Venta	Afectación al Ingreso (Productos)
-------------------------	--------------------	-------------------------------	----------------------------------	---	--	-----------------	------------------	-----------------------------------

MTRA. SAPATERINA GUERRERO ESTRADA

LCP. ALEONSO ENCINAS MENESES

CP. MARIA CUBEDO MARISPURU

FISCAL GENERAL

OFICIAL MAYOR

DIRECTORA DE LA UNIDAD DE CONTABILIDAD



CIERRE DEL EJERCICIO

CUENTA PÚBLICA 2021 ACUMULADO AL CIERRE



FISCALIA GENERAL DEL ESTADO DE SINALOA
ESTADO DE ACTIVIDADES
AL CIERRE DE 2021
(Cifras en Pesos)

IC-EA-01-2113

	2021	2020
--	------	------

INGRESOS Y OTROS BENEFICIOS

INGRESOS DE GESTIÓN

- IMPUESTOS
- CUOTAS Y APORTACIONES DE SEGURIDAD SOCIAL
- CONTRIBUCIONES DE MEJORAS
- DERECHOS
- Productos
- Aprovechamientos
- Ingresos por Venta de Bienes y Prestación de Servicios

PARTICIPACIONES, APORTACIONES, CONVENIOS, INCENTIVOS DERIVADOS DE LA COLABORACIÓN FISCAL, FONDOS DISTINTOS DE APORTACIONES, TRANSFERENCIAS, ASIGNACIONES, SUBSIDIOS Y SUBVENCIONES, Y PENSIONES Y JUBILACIONES

- Participaciones, Aportaciones, Convenios, Incentivos Derivados de la Colaboración Fiscal y Fondos Distintos de Aportaciones
- Transferencias, Asignaciones, Subsidios y Subvenciones, y Pensiones y Jubilaciones

OTROS INGRESOS Y BENEFICIOS

- INGRESOS FINANCIEROS
- INCREMENTO POR VARIACIÓN DE INVENTARIOS
- DISMINUCIÓN DEL EXCESO DE ESTIMACIONES POR PÉRDIDA O DETERIORO U OBSOLESCENCIA
- DISMINUCIÓN DEL EXCESO DE PROVISIONES
- OTROS INGRESOS Y BENEFICIOS VARIOS

Total de Ingresos y Otros Beneficios

GASTOS Y OTRAS PERDIDAS

GASTOS DE FUNCIONAMIENTO

- SERVICIOS PERSONALES
- MATERIALES Y SUMINISTROS
- SERVICIOS GENERALES

TRANSFERENCIAS, ASIGNACIONES, SUBSIDIOS Y OTRAS AYUDAS

- TRANSFERENCIAS INTERNAS Y ASIGNACIONES AL SECTOR PÚBLICO
- TRANSFERENCIAS AL RESTO DEL SECTOR PÚBLICO
- SUBSIDIOS Y SUBVENCIONES
- AYUDAS SOCIALES
- PENSIONES Y JUBILACIONES
- TRANSFERENCIAS A FIDEICOMISOS, MANDATOS Y CONTRATOS ANÁLOGOS
- TRANSFERENCIAS A LA SEGURIDAD SOCIAL
- DONATIVOS
- TRANSFERENCIAS AL EXTERIOR

PARTICIPACIONES Y APORTACIONES

- PARTICIPACIONES
- APORTACIONES
- CONVENIOS

INTERESES, COMISIONES Y OTROS GASTOS DE LA DEUDA PÚBLICA

- INTERESES DE LA DEUDA PÚBLICA
- COMISIONES DE LA DEUDA PÚBLICA
- GASTOS DE LA DEUDA PÚBLICA
- COSTO POR COBERTURAS
- APOYOS FINANCIEROS

OTROS GASTOS Y PÉRDIDAS EXTRAORDINARIAS



FISCALIA GENERAL DEL ESTADO DE SINALOA
ESTADO DE ACTIVIDADES
AL CIERRE DE 2021
(Cifras en Pesos)

IC-EA-01-2113

	2021	2020
--	------	------

ESTIMACIONES, DEPRECIACIONES, DETERIOROS, OBSOLESCENCIA Y AMORTIZACIONES
PROVISIONES
DISMINUCIÓN DE INVENTARIOS
AUMENTO POR INSUFICIENCIA DE ESTIMACIONES POR PÉRDIDA O DETERIORO U
OBSOLESCENCIA
AUMENTO POR INSUFICIENCIA DE PROVISIONES
OTROS GASTOS

INVERSIÓN PÚBLICA
INVERSIÓN PÚBLICA NO CAPITALIZABLE

Total de Gastos y Otras Pérdidas
Resultados del Ejercicio (Ahorro/Desahorro)

Bajo protesta de decir verdad declaramos que los Estados Financieros y sus Notas, son razonablemente correctos y son responsabilidad del emisor

MTRA. SARA BRUNA QUIÑÓNEZ ESTRADA

LCP. ALFONSO ENCINAS MENESES

CP. MARIA CUBEDO HARISPURU

FISCAL GENERAL

OFICIAL MAYOR

DIRECTORA DE LA UNIDAD DE
CONTABILIDAD



FISCALIA GENERAL DEL ESTADO DE SINALOA
ESTADO DE SITUACION FINANCIERA
AL CIERRE DE 2021
(Cifras en Pesos)

IC-ESF-02-2113

	2021	2020	2021	2020
ACTIVO				
ACTIVO CIRCULANTE				
EFFECTIVO Y EQUIVALENTES	86,967,690.96	139,676,536.55	34,085,973.81	99,264,941.97
DERECHOS A RECIBIR EFECTIVO O EQUIVALENTES	465,377,160.02	373,565,671.80		
DERECHOS A RECIBIR BIENES O SERVICIOS	75,042.98	76,042.78		
INVENTARIOS				
ALMACENES				
ESTIMACION POR PERDIDA O DETERIORO DE ACTIVOS CIRCULANTES				
OTROS ACTIVOS CIRCULANTES	552,420,893.96	513,318,251.13	7,961,042.60	7,626,112.20
Total de Activos Circulantes			42,047,016.41	106,891,054.17
ACTIVO NO CIRCULANTE				
INVERSIONES FINANCIERAS A LARGO PLAZO				
DERECHOS A RECIBIR EFECTIVO O EQUIVALENTES A LARGO PLAZO				
BIENES INMUEBLES, INFRAESTRUCTURA Y CONSTRUCCIONES EN PROCESO				
BIENES MUEBLES	425,879,390.92	465,993,358.59		
ACTIVOS INTANGIBLES	48,081,074.08	46,190,274.08		
DEPRECIACION, DETERIORO Y AMORTIZACION ACUMULADA DE BIENES	-414,480,777.03	-436,743,835.37		
ACTIVOS DIFERIDOS	123,621.76	123,621.76		
ESTIMACION POR PERDIDA O DETERIORO DE ACTIVOS NO CIRCULANTES				
OTROS ACTIVOS NO CIRCULANTES				
Total de Activos No Circulantes	59,603,309.73	75,563,419.06	42,047,016.41	106,891,054.17
TOTAL DEL ACTIVO	612,024,203.69	588,891,670.19		
PASIVO				
PASIVO CIRCULANTE				
CUENTAS POR PAGAR A CORTO PLAZO				
DOCUMENTOS POR PAGAR A CORTO PLAZO				
PORCIÓN A CORTO PLAZO DE LA DEUDA PUBLICA A LARGO PLAZO				
TITULOS Y VALORES A CORTO PLAZO				
PASIVOS DIFERIDOS A CORTO PLAZO				
FONDOS Y BIENES DE TERCEROS EN GARANTIA Y/O ADMINISTRACIÓN A CORTO PLAZO				
PROVISIONES A CORTO PLAZO				
OTROS PASIVOS A CORTO PLAZO				
Total de Pasivos Circulantes			42,047,016.41	106,891,054.17
PASIVO NO CIRCULANTE				
CUENTAS POR PAGAR A LARGO PLAZO				
DOCUMENTOS POR PAGAR A LARGO PLAZO				
DEUDA PUBLICA A LARGO PLAZO				
PASIVOS DIFERIDOS A LARGO PLAZO				
FONDOS Y BIENES DE TERCEROS EN GARANTIA Y/O ADMINISTRACIÓN A LARGO PLAZO				
PROVISIONES A LARGO PLAZO				
Total de Pasivos No Circulantes				
TOTAL DEL PASIVO			42,047,016.41	106,891,054.17
HACIENDA PUBLICA/PATRIMONIO				
HACIENDA PUBLICA/PATRIMONIO CONTRIBUIDO				
APORTACIONES			174,602,177.14	174,602,177.14
DONACIONES DE CAPITAL				
ACTUALIZACIÓN DE LA HACIENDA PUBLICA/PATRIMONIO				
HACIENDA PUBLICA/PATRIMONIO GENERADO				
Resultados del Ejercicio (Ahorro/Desahorro)			108,520,837.30	169,549,600.77
RESULTADOS DE EJERCICIOS ANTERIORES			286,514,752.91	137,540,291.83
REVALUOS				
RESERVAS				
RECTIFICACIONES DE RESULTADOS DE EJERCICIOS ANTERIORES			339,419.93	298,546.28
EXCESO O INSUFICIENCIA EN LA ACTUALIZACIÓN DE LA HACIENDA PUBLICA/PATRIMONIO				
RESULTADO POR POSICIÓN MONETARIA				
RESULTADO POR TENENCIA DE ACTIVOS NO MONETARIOS				
Total Hacienda Publica/Patrimonio			569,977,187.28	481,990,616.02
Total del Pasivo y Hacienda Publica/Patrimonio			612,024,203.69	588,891,670.19

Bajo protesta de decir verdad declaramos que los Estados Financieros y sus Notas, son razonablemente correctos y son responsabilidad del emisor

MTRA. SARA PRUDENCIA DOMÍNGUEZ ESTRADA
 FISCAL GENERAL

LCP ALFONSO ENCINAS MENESES
 OFICIAL MAYOR

CP. MARIA CUBEDO HARISPIURU
 DIRECTORA DE LA UNIDAD DE CONTABILIDAD



FISCALIA GENERAL DEL ESTADO DE SINALOA
ESTADO DE VARIACION EN LA HACIENDA PUBLICA
AL CIERRE DE 2021
 (Cifras en Pesos)

IC-EVHP-03-2113

Concepto	Hacienda Publica / Patrimonio Contribuido	Hacienda Publica / Patrimonio Generado de Ejercicios Anteriores	Hacienda Publica / Patrimonio Generado del Ejercicio	Exceso o Insuficiencia en la Actualización de la Hacienda Pública / Patrimonio	TOTAL
Hacienda Pública / Patrimonio Contribuido Neto de 2020	174,602,177.14				174,602,177.14
Aportaciones	0.00				0.00
Donaciones de Capital	174,602,177.14				174,602,177.14
Actualización de la Hacienda Pública/ Patrimonio	0.00				0.00
Hacienda Pública / Patrimonio Generado Neto de 2020		137,838,838.11	169,549,600.77		307,388,438.88
Resultados del Ejercicio (Ahorro/Desahorro)			169,549,600.77		169,549,600.77
Resultados de Ejercicios Anteriores		137,540,291.83			137,540,291.83
Revaluos		0.00			0.00
Reservas		0.00			0.00
Rectificaciones de Resultados de Ejercicios Anteriores		298,546.28			298,546.28
Exceso o Insuficiencia en la Actualización de la Hacienda Pública/ Patrimonio Neto de 2020				0.00	0.00
Resultado por Posición Monetaria				0.00	0.00
Resultado por Tenencia de Activos no Monetarios				0.00	0.00
Hacienda Pública / Patrimonio Neto Final de 2020	174,602,177.14	137,838,838.11	169,549,600.77	0.00	481,990,616.02
Cambios en la Hacienda Pública / Patrimonio Contribuido Neto de 2021					0.00
Aportaciones	0.00				0.00
Donaciones de Capital	0.00				0.00
Actualización de la Hacienda Pública/ Patrimonio	0.00				0.00
Variaciones de la Hacienda Pública / Patrimonio Generado Neto de 2021		148,974,461.08	-60,987,889.82		87,986,571.26
Resultados del Ejercicio (Ahorro/Desahorro)			108,520,837.30		108,520,837.30
Resultados de Ejercicios Anteriores		148,974,461.08	-169,549,600.77		-20,575,139.69
Revaluos			0.00		0.00
Reservas			0.00		0.00
Rectificaciones de Resultados de Ejercicios Anteriores			40,873.65		40,873.65
Cambios en el Exceso o Insuficiencia en la Actualización de la Hacienda Pública/ Patrimonio Neto de 2021				0.00	0.00
Resultado por Posición Monetaria				0.00	0.00
Resultado por Tenencia de Activos no Monetarios				0.00	0.00
Hacienda Pública / Patrimonio Neto Final de 2021	174,602,177.14	286,813,299.19	108,561,710.95	0.00	569,977,187.28

Bajo protesta de decir verdad declaramos que los Estados Financieros y sus Notas, son razonablemente correctos y son responsabilidad del emisor

MTRA. SARA BRUNA QUIJÓN ESTRADA

FISCAL GENERAL

LCP ALFONSO ENCINAS MENESES

OFICIAL MAYOR

CP. MARIA CUBEDO HARISPURU

DIRECTORA DE LA UNIDAD DE CONTABILIDAD



FISCALIA GENERAL DEL ESTADO DE SINALOA
ESTADO DE CAMBIOS EN LA SITUACION FINANCIERA
AL CIERRE DE 2021
(Cifras en Pesos)

IC-ECSF-04-2113

	ORÍGEN	APLICACIÓN
ACTIVO		23,142,533.50
ACTIVO CIRCULANTE		39,102,642.83
EFFECTIVO Y EQUIVALENTES	52,708,845.59	
DERECHOS A RECIBIR EFECTIVO O EQUIVALENTES		91,811,488.22
DERECHOS A RECIBIR BIENES O SERVICIOS		0.20
INVENTARIOS		
ALMACENES		
ESTIMACIÓN POR PÉRDIDA O DETERIORO DE ACTIVOS CIRCULANTES		
OTROS ACTIVOS CIRCULANTES		
ACTIVO NO CIRCULANTE	15,960,109.33	
INVERSIONES FINANCIERAS A LARGO PLAZO		
DERECHOS A RECIBIR EFECTIVO O EQUIVALENTES A LARGO PLAZO		
BIENES INMUEBLES, INFRAESTRUCTURA Y CONSTRUCCIONES EN PROCESO		
BIENES MUEBLES	40,113,967.67	
ACTIVOS INTANGIBLES		1,890,800.00
DEPRECIACIÓN, DETERIORO Y AMORTIZACIÓN ACUMULADA DE BIENES		22,263,058.34
ACTIVOS DIFERIDOS		
ESTIMACIÓN POR PÉRDIDA O DETERIORO DE ACTIVOS NO CIRCULANTES		
OTROS ACTIVOS NO CIRCULANTES		
PASIVO		64,844,037.76
PASIVO CIRCULANTE		64,844,037.76
CUENTAS POR PAGAR A CORTO PLAZO		65,178,968.16
DOCUMENTOS POR PAGAR A CORTO PLAZO		
PORCIÓN A CORTO PLAZO DE LA DEUDA PÚBLICA A LARGO PLAZO		
TÍTULOS Y VALORES A CORTO PLAZO		
PASIVOS DIFERIDOS A CORTO PLAZO		
FONDOS Y BIENES DE TERCEROS EN GARANTÍA Y/O ADMINISTRACIÓN A CORTO PLAZO		
PROVISIONES A CORTO PLAZO		
OTROS PASIVOS A CORTO PLAZO	334,930.40	
PASIVO NO CIRCULANTE		
CUENTAS POR PAGAR A LARGO PLAZO		
DOCUMENTOS POR PAGAR A LARGO PLAZO		
DEUDA PÚBLICA A LARGO PLAZO		
PASIVOS DIFERIDOS A LARGO PLAZO		
FONDOS Y BIENES DE TERCEROS EN GARANTÍA Y/O ADMINISTRACIÓN A LARGO PLAZO		
PROVISIONES A LARGO PLAZO		
HACIENDA PÚBLICA/PATRIMONIO	87,986,571.26	
HACIENDA PÚBLICA/PATRIMONIO CONTRIBUIDO		
APORTACIONES		
DONACIONES DE CAPITAL		
ACTUALIZACIÓN DE LA HACIENDA PÚBLICA/PATRIMONIO		
HACIENDA PÚBLICA/PATRIMONIO GENERADO	87,986,571.26	
Resultados del Ejercicio (Ahorro/Desahorro)	108,520,837.30	
RESULTADOS DE EJERCICIOS ANTERIORES	148,974,461.08	
REVALÚOS		
RESERVAS		
RECTIFICACIONES DE RESULTADOS DE EJERCICIOS ANTERIORES	40,873.65	
EXCESO O INSUFICIENCIA EN LA ACTUALIZACIÓN DE LA HACIENDA PÚBLICA/PATRIMONIO		
RESULTADO POR POSICIÓN MONETARIA		
RESULTADO POR TENENCIA DE ACTIVOS NO MONETARIOS		

Bajo protesta de decir verdad declaramos que los Estados Financieros y sus Notas, son razonablemente correctos y son responsabilidad del emisor

MTRA. SARA BRUNA QUIJÓN ESTRADA

FISCAL GENERAL

LCR ALFONSO ENCINAS MENESES

OFICIAL MAYOR

CP MARIA CUBEDO HARISPURU

DIRECTORA DE LA UNIDAD DE CONTABILIDAD



FISCALIA GENERAL DEL ESTADO DE SINALOA
ESTADO DE FLUJOS DE EFECTIVO
AL CIERRE DE 2021
(Cifras en Pesos)

IC-EFE-05-2113

CONCEPTO	2021	2020
Flujos de Efectivo de las Actividades de Operación		
Origen	-908,603,364.87	-894,100,510.01
Impuestos	0.00	0.00
Cuotas y Aportaciones de Seguridad Social	0.00	0.00
Contribuciones de mejoras	0.00	0.00
Derechos	0.00	0.00
Productos	-416,073.37	-907,938.75
Aprovechamientos	0.00	0.00
Ingresos por Venta de Bienes y Prestación de Servicios	0.00	-2,247,667.67
Participaciones, Aportaciones, Convenios, Incentivos Derivados de la Colaboración Fiscal y Fondos Distintos de Aportaciones	0.00	0.00
Transferencias, Asignaciones, Subsidios y Subvenciones, y Pensiones y Jubilaciones	-908,187,291.50	-890,944,903.59
Otros Orígenes de Operación	0.00	0.00
Aplicación	-800,082,527.57	-724,550,909.24
Servicios Personales	-612,067,413.16	-553,806,894.56
Materiales y Suministros	-52,898,974.13	-53,225,237.70
Servicios Generales	-109,806,749.44	-101,035,239.09
Transferencias Internas y Asignaciones al Sector Público	0.00	0.00
Transferencias al resto del Sector Público	0.00	0.00
Subsidios y Subvenciones	0.00	0.00
Ayudas Sociales	0.00	0.00
Pensiones y Jubilaciones	0.00	0.00
Transferencias a Fideicomisos, Mandatos y Contratos Análogos	0.00	0.00
Transferencias a la Seguridad Social	0.00	0.00
Donativos	-15,000.00	-10,800.00
Transferencias al Exterior	0.00	0.00
Participaciones	0.00	0.00
Aportaciones	0.00	0.00
Convenios	0.00	0.00
Otras Aplicaciones de Operación	-25,294,390.84	-16,472,737.89
Flujos netos de Efectivo por Actividades de Operación	-108,520,837.30	-169,549,600.77
Flujos de Efectivo de las Actividades de Inversión		
Origen	108,520,837.30	169,549,600.77
Bienes Inmuebles, Infraestructura y Construcciones en Proceso	0.00	0.00
Bienes Muebles	0.00	0.00
Otros Orígenes de Inversión	108,520,837.30	169,549,600.77
Aplicación	0.00	0.00
Bienes Inmuebles, Infraestructura y Construcciones en Proceso	0.00	0.00
Bienes Muebles	0.00	0.00
Otras Aplicaciones de Inversión	0.00	0.00
Flujos netos de Efectivo por Actividades de Inversión	108,520,837.30	169,549,600.77
Flujo de Efectivo de las Actividades de Financiamiento		
Origen	0.00	0.00
Endeudamiento Neto	0.00	0.00
Interno	0.00	0.00
Externo	0.00	0.00
Otros Orígenes de Financiamiento	0.00	0.00
Aplicación	0.00	0.00
Servicios de la Deuda	0.00	0.00
Interno	0.00	0.00
Externo	0.00	0.00
Otras Aplicaciones de Financiamiento	0.00	0.00
Flujos Netos de Efectivo por Actividades de Financiamiento	0.00	0.00
Incremento/Disminución Neta en el Efectivo y Equivalentes al Efectivo	0.00	0.00
Efectivo y Equivalentes al Efectivo al Inicio del Ejercicio	86,967,690.96	139,676,536.55
Efectivo y Equivalentes al Efectivo al Final del Ejercicio	86,967,690.96	139,676,536.55

Bajo protesta de decir verdad declaramos que los Estados Financieros y sus Notas, son razonablemente correctos y son responsabilidad del emisor

MTRA. SARA BELUNA QUINONEZ ESTRADA

LCP ALFONSO ENCINAS MENESES

CP. MARIA CUBEDO HARISPURU

FISCAL GENERAL

OFICIAL MAYOR

DIRECTORA DE LA UNIDAD DE CONTABILIDAD



FISCALIA GENERAL DEL ESTADO DE SINALOA
BALANZA DE COMPROBACION
AL CIERRE DE 2021

IA-BC-22-211:

Cuenta	Nombre de la Cuenta	Saldo Anterior		Movimientos		Saldo Actual	
		Deudor	Acreedor	Deudor	Acreedor	Deudor	Acreedor
1000 ACTIVO		612,024,203.69		0.00		612,024,203.69	
1100 ACTIVO CIRCULANTE		552,420,893.96		0.00		552,420,893.96	
1110 EFECTIVO Y EQUIVALENTES		88,967,690.96		0.00		88,967,690.96	
1111 EFECTIVO		185,000.14		0.00		185,000.14	
1112 BANCOS/TESORERIA		86,782,690.82		0.00		86,782,690.82	
1120 DERECHOS A RECIBIR EFECTIVO O EQUIVALENTES		465,377,160.02		0.00		465,377,160.02	
1122 CUENTAS POR COBRAR A CORTO PLAZO		465,049,469.64		0.00		465,049,469.64	
1123 DEUDORES DIVERSOS POR COBRAR A CORTO PLAZO		123,646.93		0.00		123,646.93	
1129 OTROS DERECHOS A RECIBIR EFECTIVO O EQUIVALENTES A CORTO PLAZO		204,043.45		0.00		204,043.45	
1130 DERECHOS A RECIBIR BIENES O SERVICIOS		76,042.98		0.00		76,042.98	
1131 ANTICIPO A PROVEEDORES POR ADQUISICIÓN DE BIENES Y PRESTACIÓN DE SERVICIOS A CORTO PLAZO		76,042.98		0.00		76,042.98	
1200 ACTIVO NO CIRCULANTE		59,603,309.73		0.00		59,603,309.73	
1240 BIENES MUEBLES		425,879,390.92		0.00		425,879,390.92	
1241 MOBILIARIO Y EQUIPO DE ADMINISTRACIÓN		187,392,193.85		0.00		187,392,193.85	
1242 MOBILIARIO Y EQUIPO EDUCACIONAL Y RECREATIVO		9,396,225.96		0.00		9,396,225.96	
1243 EQUIPO E INSTRUMENTAL MÉDICO Y DE LABORATORIO		26,519,476.92		0.00		26,519,476.92	
1244 VEHÍCULOS Y EQUIPO DE TRANSPORTE		130,377,894.40		0.00		130,377,894.40	
1245 EQUIPO DE DEFENSA Y SEGURIDAD		23,322,549.70		0.00		23,322,549.70	
1246 MAQUINARIA, OTROS EQUIPOS Y HERRAMIENTAS		48,871,050.09		0.00		48,871,050.09	
1250 ACTIVOS INTANGIBLES		48,081,074.08		0.00		48,081,074.08	
1251 SOFTWARE		48,081,074.08		0.00		48,081,074.08	
1260 DEPRECIACIÓN, DETERIORO Y AMORTIZACIÓN ACUMULADA DE BIENES		414,480,777.03		0.00		414,480,777.03	
1263 DEPRECIACIÓN ACUMULADA DE BIENES MUEBLES		395,596,384.85		0.00		395,596,384.85	
1265 AMORTIZACIÓN ACUMULADA DE ACTIVOS INTANGIBLES		18,884,392.18		0.00		18,884,392.18	
1270 ACTIVOS DIFERIDOS		123,621.76		0.00		123,621.76	
1279 OTROS ACTIVOS DIFERIDOS		123,621.76		0.00		123,621.76	
2000 PASIVO			42,047,016.41		0.00		42,047,016.41
2100 PASIVO CIRCULANTE			42,047,016.41		0.00		42,047,016.41
2110 CUENTAS POR PAGAR A CORTO PLAZO			34,085,973.81		0.00		34,085,973.81
2111 SERVICIOS PERSONALES POR PAGAR A CORTO PLAZO			519.77		0.00		519.77
2112 PROVEEDORES POR PAGAR A CORTO PLAZO			8,257,213.50		0.00		8,257,213.50
2117 RETENCIONES Y CONTRIBUCIONES POR PAGAR A CORTO PLAZO			25,264,197.10		0.00		25,264,197.10
2119 OTRAS CUENTAS POR PAGAR A CORTO PLAZO			564,043.44		0.00		564,043.44
2190 OTROS PASIVOS A CORTO PLAZO			7,961,042.60		0.00		7,961,042.60
2191 INGRESOS POR CLASIFICAR			2,205.85		0.00		2,205.85
2199 OTROS PASIVOS CIRCULANTES			7,958,836.65		0.00		7,958,836.65
3000 HACIENDA PUBLICA/PATRIMONIO			461,456,349.98		108,520,837.30		569,977,187.28
3100 HACIENDA PUBLICA/PATRIMONIO CONTRIBUIDO			174,602,177.14		0.00		174,602,177.14
3120 DONACIONES DE CAPITAL			174,602,177.14		0.00		174,602,177.14
3200 HACIENDA PUBLICA/PATRIMONIO GENERADO			286,854,172.84		108,520,837.30		395,375,010.14
3210 Resultados del Ejercicio (Ahorro/Desahorro)			0.00		108,520,837.30		108,520,837.30
3220 RESULTADOS DE EJERCICIOS ANTERIORES			286,514,752.91		0.00		286,514,752.91
3250 RECTIFICACIONES DE RESULTADOS DE EJERCICIOS ANTERIORES			339,419.93		0.00		339,419.93
3252 CAMBIOS POR ERRORES CONTABLES			339,419.93		0.00		339,419.93
4000 INGRESOS Y OTROS BENEFICIOS			908,603,364.87	908,603,364.87	0.00		0.00
4100 INGRESOS DE GESTIÓN			416,073.37	416,073.37	0.00		0.00
4150 Productos			416,073.37	416,073.37	0.00		0.00



FISCALIA GENERAL DEL ESTADO DE SINALOA
BALANZA DE COMPROBACION
AL CIERRE DE 2021

IA-BC-22-2111

Cuentas	Nombre de la Cuenta	Saldo Anterior		Saldo Actual	
		Deudor	Acreedor	Deudor	Acreedor
4151	Productos		416,073.37	416,073.37	0.00
4200	Participaciones, Aportaciones, Convenios, Incentivos Derivados de la Colaboración Fiscal, Fondos Distintos de Aportaciones, Transferencias, Asignaciones, Subsidios y Subvenciones, y Pensiones y Jubilaciones		908,187,291.50	908,187,291.50	0.00
4220	Transferencias, Asignaciones, Subsidios y Subvenciones, y Pensiones y Jubilaciones		908,187,291.50	908,187,291.50	0.00
4221	Transferencias y Asignaciones		908,187,291.50	908,187,291.50	0.00
5000	GASTOS Y OTRAS PERDIDAS	800,082,527.57	0.00	800,082,527.57	0.00
5100	GASTOS DE FUNCIONAMIENTO	774,773,136.73	0.00	774,773,136.73	0.00
5110	SERVICIOS PERSONALES	612,067,413.16	0.00	612,067,413.16	0.00
5111	REMUNERACIONES AL PERSONAL DE CARÁCTER PERMANENTE	81,714,122.27	0.00	81,714,122.27	0.00
5112	REMUNERACIONES AL PERSONAL DE CARÁCTER TRANSITORIO	576,394.34	0.00	576,394.34	0.00
5113	REMUNERACIONES ADICIONALES Y ESPECIALES	329,887,777.76	0.00	329,887,777.76	0.00
5114	SEGURIDAD SOCIAL	46,983,936.53	0.00	46,983,936.53	0.00
5115	OTRAS PRESTACIONES SOCIALES Y ECONÓMICAS	74,420,490.95	0.00	74,420,490.95	0.00
5116	PAGO DE ESTÍMULOS A SERVIDORES PÚBLICOS	78,484,691.31	0.00	78,484,691.31	0.00
5120	MATERIALES Y SUMINISTROS	52,898,974.13	0.00	52,898,974.13	0.00
5121	MATERIALES DE ADMINISTRACIÓN, EMISIÓN DE DOCUMENTOS Y ARTÍCULOS OFICIALES	9,267,399.89	0.00	9,267,399.89	0.00
5122	ALIMENTOS Y UTENSILIOS	5,267,544.47	0.00	5,267,544.47	0.00
5124	MATERIALES Y ARTÍCULOS DE CONSTRUCCIÓN Y DE REPARACIÓN	81,606.62	0.00	81,606.62	0.00
5125	PRODUCTOS QUÍMICOS, FARMACÉUTICOS Y DE LABORATORIO	2,708,110.56	0.00	2,708,110.56	0.00
5126	COMBUSTIBLES, LUBRICANTES Y ADITIVOS	34,528,735.60	0.00	34,528,735.60	0.00
5127	VESTUARIO, BLANCOS, PRENDAS DE PROTECCIÓN Y ARTÍCULOS DEPORTIVOS	458,629.22	0.00	458,629.22	0.00
5129	HERRAMIENTAS, REFACCIONES Y ACCESORIOS MENORES	586,947.77	0.00	586,947.77	0.00
5130	SERVICIOS GENERALES	109,806,749.44	0.00	109,806,749.44	0.00
5131	SERVICIOS BÁSICOS	16,657,241.26	0.00	16,657,241.26	0.00
5132	SERVICIOS DE ARRENDAMIENTO	25,557,379.07	0.00	25,557,379.07	0.00
5133	SERVICIOS PROFESIONALES, CIENTÍFICOS Y TÉCNICOS Y OTROS SERVICIOS	19,968,587.18	0.00	19,968,587.18	0.00
5134	SERVICIOS FINANCIEROS, BANCARIOS Y COMERCIALES	3,201,161.08	0.00	3,201,161.08	0.00
5135	SERVICIOS DE INSTALACIÓN, REPARACIÓN, MANTENIMIENTO Y CONSERVACIÓN	25,897,369.50	0.00	25,897,369.50	0.00
5136	SERVICIOS DE COMUNICACIÓN SOCIAL Y PUBLICIDAD	1,289,494.28	0.00	1,289,494.28	0.00
5137	SERVICIOS DE TRASLADO Y VIÁTICOS	1,823,961.99	0.00	1,823,961.99	0.00
5138	SERVICIOS OFICIALES	52,858.79	0.00	52,858.79	0.00
5139	OTROS SERVICIOS GENERALES	15,358,696.29	0.00	15,358,696.29	0.00
5200	TRANSFERENCIAS, ASIGNACIONES, SUBSIDIOS Y OTRAS AYUDAS	15,000.00	0.00	15,000.00	0.00
5280	DONATIVOS	15,000.00	0.00	15,000.00	0.00
5281	DONATIVOS A INSTITUCIONES SIN FINES DE LUCRO	15,000.00	0.00	15,000.00	0.00
5500	OTROS GASTOS Y PERDIDAS EXTRAORDINARIAS	26,294,390.84	0.00	26,294,390.84	0.00
5510	ESTIMACIONES, DEPRECIACIONES, DETERIOROS, OBSOLESCENCIA Y AMORTIZACIONES	25,294,390.93	0.00	25,294,390.93	0.00
5515	DEPRECIACIÓN DE BIENES MUEBLES	11,554,919.26	0.00	11,554,919.26	0.00
5517	AMORTIZACIÓN DE ACTIVOS INTANGIBLES	13,722,168.02	0.00	13,722,168.02	0.00
5518	DISMINUCIÓN DE BIENES POR PÉRDIDA, OBSOLESCENCIA Y DETERIORO	17,303.65	0.00	17,303.65	0.00
5590	OTROS GASTOS	-0.09	0.00	-0.09	0.00
5593	BONIFICACIONES Y DESCUENTOS OTORGADOS	-0.04	0.00	-0.04	0.00
5599	OTROS GASTOS VARIOS	-0.05	0.00	-0.05	0.00
6000	CUENTAS DE CIERRE CONTABLE	0.00	1,017,124,202.17	1,017,124,202.17	0.00



FISCALIA GENERAL DEL ESTADO DE SINALOA
BALANZA DE COMPROBACION
AL CIERRE DE 2021

IA-BC-22-211:

Cuenta	Nombre de la Cuenta	Saldo Anterior		Movimientos		Saldo Actual	
		Deudor	Acreedor	Deudor	Acreedor	Deudor	Acreedor
6100	RESUMEN DE INGRESOS Y GASTOS	0.00		908,603,364.87	908,603,364.87	0.00	
6200	AHORRO DE LA GESTION	0.00		108,520,837.30	108,520,837.30	0.00	
7110	VALORES EN CUSTODIA	9,915,585.80		0.00		9,915,585.80	
7120	CUSTODIA DE VALORES		9,915,585.80		0.00		9,915,585.80
7710	FONDOS FEDERALES ASIGNADOS	502,240.19		0.00		502,240.19	
7720	ASIGNACION DE FONDOS FEDERALES		502,240.19		0.00		502,240.19
8000	CUENTAS DE ORDEN PRESUPUESTARIAS	0.00		2,116,572,848.48	2,116,572,848.48	0.00	
8100	LEY DE INGRESOS	0.00		1,045,500,294.63	1,045,500,294.63	0.00	
8110	LEY DE INGRESOS ESTIMADA	890,804,869.00		0.00	890,804,869.00	0.00	
8120	LEY DE INGRESOS POR EJECUTAR		43,011,922.76	136,896,929.76	93,885,007.00		0.00
8130	MODIFICACIONES A LA LEY DE INGRESOS ESTIMADA	60,810,418.63		0.00	60,810,418.63	0.00	
8140	LEY DE INGRESOS DEVENGADA		93,885,007.00	93,885,007.00	0.00		0.00
8150	LEY DE INGRESOS RECAUDADA		814,718,357.87	814,718,357.87	0.00		0.00
8200	PRESUPUESTO DE EGRESOS		0.00	1,071,072,553.85	1,071,072,553.85		0.00
8210	PRESUPUESTO DE EGRESOS APROBADO		890,804,869.00	890,804,869.00	0.00		0.00
8220	PRESUPUESTO DE EGRESOS POR EJERCER	167,492,869.30		59,728,633.11	227,221,502.41	0.00	
8230	MODIFICACIONES AL PRESUPUESTO DE EGRESOS APROBADO		60,810,418.63	120,539,051.74	59,728,633.11		0.00
8250	PRESUPUESTO DE EGRESOS DEVENGADO	8,257,742.66		0.00	8,257,742.66	0.00	
8270	PRESUPUESTO DE EGRESOS PAGADO	775,864,675.67		0.00	775,864,675.67	0.00	
9000	CUENTAS DE CIERRE PRESUPUESTARIO	0.00		38,853,682.20	38,853,682.20	0.00	
9100	SUPERAVIT FINANCIERO	0.00		30,595,939.54	30,595,939.54	0.00	
9300	ADEUDOS DE EJERCICIOS FISCALES ANTERIORES	0.00		8,257,742.66	8,257,742.66	0.00	
		3,740,235,909.54		4,081,154,097.72		1,036,922,806.71	
			3,740,235,909.54		4,081,154,097.72		1,036,922,806.71

Bajo protesta de decir verdad declaramos que los Estados Financieros y sus Notas, son razonablemente correctos y son responsabilidad del emisor

MTRA. SARA BRUNA QUIÑONEZ

ESTRADA

FISCAL GENERAL

LCP ALFONSO ENCINAS MENESES

OFICIAL MAYOR

CP. MARIA CUBEDO HARISPURU

DIRECTORA DE LA UNIDAD DE
CONTABILIDAD