



Oficialía Mayor.

Asunto: Se presenta Cuenta Pública al 31 de marzo de 2020

Fecha: 15 de mayo de 2020.

Ing. Luis Armando Inzunza Camacho.  
Director de Contabilidad Gubernamental.

Estimado Director:

Por la presente, hago llegar a usted la Cuenta Pública de la Fiscalía General del Estado de Sinaloa acumulada al primer trimestre del ejercicio 2020 misma que fue integrada a su página web de Consolidación e Integración de las Cuentas Públicas.

Atentamente:



**OFICIALÍA MAYOR**

L.C.P.F. Cristián Alberto Acosta Padilla.  
EL OFICIAL MAYOR

c.c.p. Archivo.

Bld. Enrique Sánchez Alonso No. 1833  
Desarrollo Urbano Tres Ríos, Culiacán, Sinaloa, C.P. 80020  
Conmutador (667) 7-59-68-00 y 7-13-32-00



# INFORMACIÓN CONTABLE

**CUENTA PÚBLICA 2020**  
**ACUMULADO AL 1ER. TRIMESTRE**



**FISCALIA GENERAL DEL ESTADO DE SINALOA  
ESTADO DE SITUACION FINANCIERA  
AL 31 DE MARZO DE 2020**

IC-ESF-02-2003

	2020	2019		2020	2019
<b>ACTIVO</b>			<b>PASIVO</b>		
ACTIVO CIRCULANTE			PASIVO CIRCULANTE		
EFFECTIVO Y EQUIVALENTES	127,716,916.04	111,963,758.89	CUENTAS POR PAGAR A CORTO PLAZO	52,782,099.88	68,584,848.70
DERECHOS A RECIBIR EFECTIVO O EQUIVALENTES	246,855,426.28	234,731,186.49	DOCUMENTOS POR PAGAR A CORTO PLAZO		
DERECHOS A RECIBIR BIENES O SERVICIOS	283,408.42	42,144.32	PORCIÓN A CORTO PLAZO DE LA DEUDA PÚBLICA A LARGO PLAZO		
INVENTARIOS			TÍTULOS Y VALORES A CORTO PLAZO		
ALMACENES			PASIVOS DIFERIDOS A CORTO PLAZO		
ESTIMACIÓN POR PÉRDIDA O DETERIORO DE ACTIVOS CIRCULANTES			FONDOS Y BIENES DE TERCEROS EN GARANTÍA Y/O ADMINISTRACIÓN A CORTO PLAZO		
OTROS ACTIVOS CIRCULANTES			PROVISIONES A CORTO PLAZO		
Total de Activos Circulantes	374,855,760.74	346,737,089.70	OTROS PASIVOS A CORTO PLAZO	8,259,126.07	8,192,248.57
ACTIVO NO CIRCULANTE			Total de Pasivos Circulantes	61,041,225.95	76,777,097.27
INVERSIONES FINANCIERAS A LARGO PLAZO			PASIVO NO CIRCULANTE		
DERECHOS A RECIBIR EFECTIVO O EQUIVALENTES A LARGO PLAZO			CUENTAS POR PAGAR A LARGO PLAZO		
BIENES INMUEBLES, INFRAESTRUCTURA Y CONSTRUCCIONES EN PROCESO			DOCUMENTOS POR PAGAR A LARGO PLAZO		
BIENES MUEBLES	465,449,809.93	465,362,738.01	DEUDA PÚBLICA A LARGO PLAZO		
ACTIVOS INTANGIBLES	5,266,749.04	5,266,749.04	PASIVOS DIFERIDOS A LARGO PLAZO		
DEPRECIACIÓN, DETERIORO Y AMORTIZACIÓN ACUMULADA DE BIENES			FONDOS Y BIENES DE TERCEROS EN GARANTÍA Y/O ADMINISTRACIÓN A LARGO PLAZO		
ACTIVOS DIFERIDOS	-433,239,939.44	-428,624,111.90	PROVISIONES A LARGO PLAZO		
ESTIMACIÓN POR PÉRDIDA O DETERIORO DE ACTIVOS NO CIRCULANTES	123,621.76	123,621.76	Total de Pasivos No Circulantes		
OTROS ACTIVOS NO CIRCULANTES			<b>TOTAL DEL PASIVO</b>	61,041,225.95	76,777,097.27
Total de Activos No Circulantes	37,600,241.29	42,128,996.91	<b>HACIENDA PÚBLICA/PATRIMONIO</b>		
<b>TOTAL DEL ACTIVO</b>	412,455,992.03	388,866,086.61	HACIENDA PÚBLICA/PATRIMONIO CONTRIBUIDO		
			APORTACIONES		
			DONACIONES DE CAPITAL	174,602,177.14	174,602,177.14
			ACTUALIZACIÓN DE LA HACIENDA PÚBLICA/PATRIMONIO		
			HACIENDA PÚBLICA/PATRIMONIO GENERADO		
			RESULTADOS DEL EJERCICIO (AHORRO/ DESAHORRO)	39,059,620.08	63,647,066.53
			RESULTADOS DE EJERCICIOS ANTERIORES	137,457,113.78	73,810,047.25
			REVALÚOS		
			RESERVAS		
			RECTIFICACIONES DE RESULTADOS DE EJERCICIOS ANTERIORES	295,855.08	29,698.42
			EXCESO O INSUFICIENCIA EN LA ACTUALIZACIÓN DE LA HACIENDA PÚBLICA/PATRIMONIO		
			RESULTADO POR POSICIÓN MONETARIA		
			RESULTADO POR TENENCIA DE ACTIVOS NO MONETARIOS		
			Total Hacienda Publica/Patrimonio	351,414,766.08	312,088,989.34
			<b>Total del Pasivo y Hacienda Publica/Patrimonio</b>	412,455,992.03	388,866,086.61

Bajo protesta de decir verdad declaramos que los Estados Financieros y sus Notas, son razonablemente correctos y son responsabilidad del emisor

DR. JUAN JOSÉ RÍOS ESTAVILLO

FISCAL GENERAL

LCPF. CRISTIAN ALBERTO ACOSTA PADILLA

OFICIAL MAYOR

CP. MARÍA CLARISA ACOSTA LOPEZ

CONTADOR



FISCALIA GENERAL DEL ESTADO DE SINALOA  
ESTADO DE ACTIVIDADES  
DEL 1 DE ENERO AL 31 DE MARZO DE 2020

IC-EA-01-2003

	2020	2019
<b>INGRESOS Y OTROS BENEFICIOS</b>		
<b>INGRESOS DE GESTIÓN</b>		
IMPUESTOS		
CUOTAS Y APORTACIONES DE SEGURIDAD SOCIAL		
CONTRIBUCIONES DE MEJORAS		
DERECHOS		
Productos	29,967.28	
Aprovechamientos		
Ingresos por Venta de Bienes y Prestación de Servicios	97,667.67	
<b>PARTICIPACIONES, APORTACIONES, CONVENIOS, INCENTIVOS DERIVADOS DE LA COLABORACIÓN FISCAL, FONDOS DISTINTOS DE APORTACIONES, TRANSFERENCIAS, ASIGNACIONES, SUBSIDIOS Y SUBVENCIONES, Y PENSIONES Y JUBILACIONES</b>		
Participaciones, Aportaciones, Convenios, Incentivos Derivados de la Colaboración Fiscal y Fondos Distintos de Aportaciones		
Transferencias, Asignaciones, Subsidios y Subvenciones, y Pensiones y Jubilaciones	201,628,209.34	664,329,529.54
<b>OTROS INGRESOS Y BENEFICIOS</b>		
INGRESOS FINANCIEROS		270,374.24
INCREMENTO POR VARIACIÓN DE INVENTARIOS		
DISMINUCIÓN DEL EXCESO DE ESTIMACIONES POR PÉRDIDA O DETERIORO U OBSOLESCENCIA		
DISMINUCIÓN DEL EXCESO DE PROVISIONES		
OTROS INGRESOS Y BENEFICIOS VARIOS		
<b>Total de Ingresos y Otros Beneficios</b>	<b>201,755,844.29</b>	<b>664,599,903.78</b>
<b>GASTOS Y OTRAS PERDIDAS</b>		
<b>GASTOS DE FUNCIONAMIENTO</b>		
SERVICIOS PERSONALES	119,918,818.67	402,566,194.42
MATERIALES Y SUMINISTROS	14,241,808.58	54,684,988.16
SERVICIOS GENERALES	23,913,969.42	107,736,871.52
<b>TRANSFERENCIAS, ASIGNACIONES, SUBSIDIOS Y OTRAS AYUDAS</b>		
TRANSFERENCIAS INTERNAS Y ASIGNACIONES AL SECTOR PÚBLICO		
TRANSFERENCIAS AL RESTO DEL SECTOR PÚBLICO		
SUBSIDIOS Y SUBVENCIONES		
AYUDAS SOCIALES		
PENSIONES Y JUBILACIONES		
TRANSFERENCIAS A FIDEICOMISOS, MANDATOS Y CONTRATOS ANÁLOGOS		
TRANSFERENCIAS A LA SEGURIDAD SOCIAL		
DONATIVOS	5,800.00	
TRANSFERENCIAS AL EXTERIOR		
<b>PARTICIPACIONES Y APORTACIONES</b>		
PARTICIPACIONES		
APORTACIONES		
CONVENIOS		
<b>INTERESES, COMISIONES Y OTROS GASTOS DE LA DEUDA PÚBLICA</b>		
INTERESES DE LA DEUDA PÚBLICA		
COMISIONES DE LA DEUDA PÚBLICA		
GASTOS DE LA DEUDA PÚBLICA		
COSTO POR COBERTURAS		
APOYOS FINANCIEROS		
<b>OTROS GASTOS Y PÉRDIDAS EXTRAORDINARIAS</b>		



FISCALIA GENERAL DEL ESTADO DE SINALOA  
ESTADO DE ACTIVIDADES  
DEL 1 DE ENERO AL 31 DE MARZO DE 2020

IC-EA-01-2003

	2020	2019
ESTIMACIONES, DEPRECIACIONES, DETERIOROS, OBSOLESCENCIA Y AMORTIZACIONES	4,615,827.54	35,964,783.15
PROVISIONES		
DISMINUCIÓN DE INVENTARIOS		
AUMENTO POR INSUFICIENCIA DE ESTIMACIONES POR PÉRDIDA O DETERIORO U OBSOLESCENCIA		
AUMENTO POR INSUFICIENCIA DE PROVISIONES		
OTROS GASTOS		
<b>INVERSIÓN PÚBLICA</b>		
INVERSIÓN PÚBLICA NO CAPITALIZABLE		
<b>Total de Gastos y Otras Pérdidas</b>	<b>162,696,224.21</b>	<b>600,952,837.25</b>
<b>Resultados del Ejercicio (Ahorro/Desahorro)</b>	<b>39,059,620.08</b>	<b>63,647,066.53</b>

Bajo protesta de decir verdad declaramos que los Estados Financieros y sus Notas, son razonablemente correctos y son responsabilidad del emisor

DR. JUAN JOSÉ RÍOS ESTAVILLO

FISCAL GENERAL

LCPF. CRISTIÁN ALBERTO ACOSTA PADILLA

OFICIAL MAYOR

CP. MARÍA CLARISA ACOSTA LOPEZ

CONTADOR



**FISCALIA GENERAL DEL ESTADO DE SINALOA  
ESTADO DE VARIACION EN LA HACIENDA PUBLICA  
DEL 1 DE ENERO AL 31 DE MARZO DE 2020**

IC-EVHP-03-2003

Concepto	Hacienda Pública / Patrimonio Contribuido	Hacienda Pública / Patrimonio Generado de Ejercicios Anteriores	Hacienda Pública / Patrimonio Generado del Ejercicio	Exceso o Insuficiencia en la Actualización de la Hacienda Pública / Patrimonio	TOTAL
<b>Hacienda Pública / Patrimonio Contribuido Neto de 2019</b>	<b>174,602,177.14</b>				<b>174,602,177.14</b>
Aportaciones	0.00				0.00
Donaciones de Capital	174,602,177.14				174,602,177.14
Actualización de la Hacienda Pública/Patrimonio	0.00				0.00
<b>Hacienda Pública / Patrimonio Generado Neto de 2019</b>		<b>73,839,745.67</b>	<b>63,647,066.53</b>		<b>137,486,812.20</b>
Resultados del Ejercicio (Ahorro/Desahorro)			63,647,066.53		63,647,066.53
Resultados de Ejercicios Anteriores		73,810,047.25			73,810,047.25
Revalúos		0.00			0.00
Reservas		0.00			0.00
Rectificaciones de Resultados de Ejercicios Anteriores		29,698.42			29,698.42
<b>Exceso o Insuficiencia en la Actualización de la Hacienda Pública/Patrimonio Neto de 2019</b>				<b>0.00</b>	<b>0.00</b>
Resultado por Posición Monetaria				0.00	0.00
Resultado por Tenencia de Activos no Monetarios				0.00	0.00
<b>Hacienda Pública / Patrimonio Neto Final de 2019</b>	<b>174,602,177.14</b>	<b>73,839,745.67</b>	<b>63,647,066.53</b>	<b>0.00</b>	<b>312,088,989.34</b>
<b>Cambios en la Hacienda Pública / Patrimonio Contribuido Neto de 2020</b>	<b>0.00</b>				<b>0.00</b>
Aportaciones	0.00				
Donaciones de Capital	0.00				
Actualización de la Hacienda Pública/Patrimonio	0.00				
<b>Variaciones de la Hacienda Pública / Patrimonio Generado Neto de 2020</b>		<b>63,647,066.53</b>	<b>-24,321,289.79</b>		<b>39,325,776.74</b>
Resultados del Ejercicio (Ahorro/Desahorro)			39,059,620.08		39,059,620.08
Resultados de Ejercicios Anteriores		63,647,066.53	-63,647,066.53		0.00
Revalúos			0.00		0.00
Reservas			0.00		0.00
Rectificaciones de Resultados de Ejercicios Anteriores			266,156.66		266,156.66
<b>Cambios en el Exceso o Insuficiencia en la Actualización de la Hacienda Pública/Patrimonio Neto de 2020</b>				<b>0.00</b>	<b>0.00</b>
Resultado por Posición Monetaria					0.00
Resultado por Tenencia de Activos no Monetarios					0.00
<b>Hacienda Pública / Patrimonio Neto Final de 2020</b>	<b>174,602,177.14</b>	<b>137,486,812.20</b>	<b>39,325,776.74</b>	<b>0.00</b>	<b>351,414,766.08</b>

Bajo protesta de decir verdad declaramos que los Estados Financieros y sus Notas, son razonablemente correctos y son responsabilidad del emisor

DR. JUAN JOSÉ RÍOS ESTAVILLO

FISCAL GENERAL

LCPF. CRISTIAN ALBERTO ACOSTA PADILLA

OFICIAL MAYOR

CP. MARÍA OLARISA ACOSTA LOPEZ

CONTADOR



FISCALIA GENERAL DEL ESTADO DE SINALOA

ESTADO DE CAMBIOS EN LA SITUACION FINANCIERA

DEL 1 DE ENERO AL 31 DE MARZO DE 2020

IC-ECSF-04-2003

	ORIGEN	APLICACIÓN
<b>ACTIVO</b>		<b>23,589,905.42</b>
<b>ACTIVO CIRCULANTE</b>		<b>28,118,661.04</b>
EFFECTIVO Y EQUIVALENTES		15,753,157.15
DERECHOS A RECIBIR EFECTIVO O EQUIVALENTES		12,124,239.79
DERECHOS A RECIBIR BIENES O SERVICIOS		241,264.10
INVENTARIOS		
ALMACENES		
ESTIMACIÓN POR PÉRDIDA O DETERIORO DE ACTIVOS CIRCULANTES		
OTROS ACTIVOS CIRCULANTES		
<b>ACTIVO NO CIRCULANTE</b>	<b>4,628,755.62</b>	
INVERSIONES FINANCIERAS A LARGO PLAZO		
DERECHOS A RECIBIR EFECTIVO O EQUIVALENTES A LARGO PLAZO		
BIENES INMUEBLES, INFRAESTRUCTURA Y CONSTRUCCIONES EN PROCESO		
BIENES MUEBLES		87,071.92
ACTIVOS INTANGIBLES		
DEPRECIACIÓN, DETERIORO Y AMORTIZACIÓN ACUMULADA DE BIENES	4,615,827.54	
ACTIVOS DIFERIDOS		
ESTIMACIÓN POR PÉRDIDA O DETERIORO DE ACTIVOS NO CIRCULANTES		
OTROS ACTIVOS NO CIRCULANTES		
<b>PASIVO</b>		<b>15,735,871.32</b>
<b>PASIVO CIRCULANTE</b>		<b>15,735,871.32</b>
CUENTAS POR PAGAR A CORTO PLAZO		15,802,748.82
DOCUMENTOS POR PAGAR A CORTO PLAZO		
PORCIÓN A CORTO PLAZO DE LA DEUDA PÚBLICA A LARGO PLAZO		
TÍTULOS Y VALORES A CORTO PLAZO		
PASIVOS DIFERIDOS A CORTO PLAZO		
FONDOS Y BIENES DE TERCEROS EN GARANTÍA Y/O ADMINISTRACIÓN A CORTO PLAZO		
PROVISIONES A CORTO PLAZO		
OTROS PASIVOS A CORTO PLAZO	66,877.50	
<b>PASIVO NO CIRCULANTE</b>		
CUENTAS POR PAGAR A LARGO PLAZO		
DOCUMENTOS POR PAGAR A LARGO PLAZO		
DEUDA PÚBLICA A LARGO PLAZO		
PASIVOS DIFERIDOS A LARGO PLAZO		
FONDOS Y BIENES DE TERCEROS EN GARANTÍA Y/O ADMINISTRACIÓN A LARGO PLAZO		
PROVISIONES A LARGO PLAZO		
<b>HACIENDA PUBLICA/ PATRIMONIO</b>	<b>39,325,776.74</b>	
<b>HACIENDA PUBLICA/PATRIMONIO CONTRIBUIDO</b>		
APORTACIONES		
DONACIONES DE CAPITAL		
ACTUALIZACIÓN DE LA HACIENDA PÚBLICA/PATRIMONIO		
<b>HACIENDA PUBLICA /PATRIMONIO GENERADO</b>	<b>39,325,776.74</b>	
RESULTADOS DEL EJERCICIO (AHORRO/ DESAHORRO)		24,587,446.45
RESULTADOS DE EJERCICIOS ANTERIORES	63,647,066.53	
REVALÚOS		
RESERVAS		
RECTIFICACIONES DE RESULTADOS DE EJERCICIOS ANTERIORES	266,156.66	
<b>EXCESO O INSUFICIENCIA EN LA ACTUALIZACION DE LA HACIENDA PUBLICA/PATRIMONIO</b>		
RESULTADO POR POSICIÓN MONETARIA		
RESULTADO POR TENENCIA DE ACTIVOS NO MONETARIOS		

Bajo protesta de decir verdad declaramos que los Estados Financieros y sus Notas, son razonablemente correctos y son responsabilidad del emisor.

DR. JUAN JOSÉ RÍOS ESTAVILLO

FISCAL GENERAL

LCPF CRISTIAN ALBERTO AGOSTA PADILLA

OFICIAL MAYOR

CP. MARIA CLARISA AGOSTA LOPEZ

CONTADOR





FISCALIA GENERAL DEL ESTADO DE SINALOA  
ESTADO DE FLUJOS DE EFECTIVO  
DEL 1 DE ENERO AL 31 DE MARZO DE 2020

IC-EFE-05-2003

CONCEPTO	2020	2019
<b>Flujos de Efectivo de las Actividades de Operación</b>		
<b>Origen</b>	<b>201,755,844.29</b>	<b>664,599,903.78</b>
Impuestos	0.00	0.00
Cuotas y Aportaciones de Seguridad Social	0.00	0.00
Contribuciones de mejoras	0.00	0.00
Derechos	0.00	0.00
Productos	29,967.28	0.00
Aprovechamientos	0.00	0.00
Ingresos por Venta de Bienes y Prestación de Servicios	97,667.67	0.00
Participaciones, Aportaciones, Convenios, Incentivos Derivados de la Colaboración Fiscal y Fondos Distintos de Aportaciones	0.00	0.00
Transferencias, Asignaciones, Subsidios y Subvenciones, y Pensiones y Jubilaciones	201,628,209.34	664,329,529.54
Otros Orígenes de Operación	0.00	270,374.24
<b>Aplicación</b>	<b>162,696,224.21</b>	<b>600,952,837.25</b>
Servicios Personales	119,918,818.67	402,566,194.42
Materiales y Suministros	14,241,808.58	54,684,988.16
Servicios Generales	23,913,969.42	107,736,871.52
Transferencias Internas y Asignaciones al Sector Público	0.00	0.00
Transferencias al resto del Sector Público	0.00	0.00
Subsidios y Subvenciones	0.00	0.00
Ayudas Sociales	0.00	0.00
Pensionamientos y Jubilaciones	0.00	0.00
Transferencias a Fideicomisos, Mandatos y Contratos Análogos	0.00	0.00
Transferencias a la Seguridad Social	0.00	0.00
Donativos	5,800.00	0.00
Transferencias al Exterior	0.00	0.00
Participaciones	0.00	0.00
Aportaciones	0.00	0.00
Convenios	0.00	0.00
Otras Aplicaciones de Operación	4,615,827.54	35,964,783.15
<b>Flujos netos de Efectivo por Actividades de Operación</b>	<b>39,059,620.08</b>	<b>63,647,066.53</b>
<b>Flujos de Efectivo de las Actividades de Inversión</b>		
<b>Origen</b>	<b>68,603,773.05</b>	<b>128,587,066.96</b>
Bienes Inmuebles, Infraestructura y Construcciones en Proceso	0.00	0.00
Bienes Muebles	0.00	0.00
Otros Orígenes de Inversión	68,603,773.05	128,587,066.96
<b>Aplicación</b>	<b>63,808,860.77</b>	<b>93,764,517.55</b>
Bienes Inmuebles, Infraestructura y Construcciones en Proceso	0.00	0.00
Bienes Muebles	87,071.92	955,127.52
Otras Aplicaciones de Inversión	63,721,788.85	92,809,390.03
<b>Flujos netos de Efectivo por Actividades de Inversión</b>	<b>4,794,912.28</b>	<b>34,822,549.41</b>
<b>Flujo de Efectivo de las Actividades de Financiamiento</b>		
<b>Origen</b>	<b>344,405,613.81</b>	<b>1,128,786,426.96</b>
Endeudamiento Neto	0.00	0.00
Interno	0.00	0.00
Externo	0.00	0.00
Otros Orígenes de Financiamiento	344,405,613.81	1,128,786,426.96
<b>Aplicación</b>	<b>372,506,989.02</b>	<b>1,124,322,702.04</b>
Servicios de la Deuda	0.00	0.00
Interno	0.00	0.00
Externo	0.00	0.00
Otras Aplicaciones de Financiamiento	372,506,989.02	1,124,322,702.04
<b>Flujos Netos de Efectivo por Actividades de Financiamiento</b>	<b>-28,101,375.21</b>	<b>4,463,724.92</b>
<b>Incremento/Disminución Neta en el Efectivo y Equivalentes al Efectivo</b>	<b>15,753,157.15</b>	<b>102,933,340.86</b>
Efectivo y Equivalentes al Efectivo al Inicio del Ejercicio	111,963,758.89	9,030,418.03
Efectivo y Equivalentes al Efectivo al Final del Ejercicio	127,716,916.04	111,963,758.89

Bajo protesta de decir verdad declaramos que los Estados Financieros y sus Notas, son razonablemente correctos y son responsabilidad del emisor

DR. JUAN JOSÉ RÍOS ESTAVILLO

FISCAL GENERAL

LCPF. CRISTIAN ALBERTO ACOSTA  
PADILLA

OFICIAL MAYOR

CP. MARÍA CLARISA ACOSTA LOPEZ

CONTADOR





FISCALIA GENERAL DEL ESTADO DE SINALOA

ESTADO ANALITICO DEL ACTIVO

DEL 1 DE ENERO AL 31 DE MARZO DE 2020

IC-EAA-08-2003

Concepto	Saldo Inicial 1	Cargos del Periodo 2	Abonos del Periodo 3	Saldo Final 4 (1+2-3)	Variación del Periodo (4-1)
<b>ACTIVO</b>	<b>388,866,086.61</b>	<b>590,285,194.56</b>	<b>566,695,289.14</b>	<b>412,455,992.03</b>	<b>23,589,905.42</b>
<b>ACTIVO CIRCULANTE</b>	<b>346,737,089.70</b>	<b>590,198,122.64</b>	<b>562,079,461.60</b>	<b>374,855,750.74</b>	<b>28,118,661.04</b>
EFFECTIVO Y EQUIVALENTES	111,963,758.89	387,862,448.46	372,109,291.31	127,716,916.04	15,753,157.15
DERECHOS A RECIBIR EFECTIVO O EQUIVALENTES	234,731,186.49	201,991,992.44	189,867,752.65	246,855,426.28	12,124,239.79
DERECHOS A RECIBIR BIENES O SERVICIOS	42,144.32	343,681.74	102,417.64	283,408.42	241,264.10
INVENTARIOS	0.00	0.00	0.00	0.00	0.00
ALMACENES	0.00	0.00	0.00	0.00	0.00
ESTIMACIÓN POR PÉRDIDA O DETERIORO DE ACTIVOS CIRCULANTES	0.00	0.00	0.00	0.00	0.00
OTROS ACTIVOS CIRCULANTES	0.00	0.00	0.00	0.00	0.00
<b>ACTIVO NO CIRCULANTE</b>	<b>42,128,996.91</b>	<b>87,071.92</b>	<b>4,615,827.54</b>	<b>37,600,241.29</b>	<b>-4,528,755.62</b>
INVERSIONES FINANCIERAS A LARGO PLAZO	0.00	0.00	0.00	0.00	0.00
DERECHOS A RECIBIR EFECTIVO O EQUIVALENTES A LARGO PLAZO	0.00	0.00	0.00	0.00	0.00
BIENES INMUEBLES, INFRAESTRUCTURA Y CONSTRUCCIONES EN PROCESO	0.00	0.00	0.00	0.00	0.00
BIENES MUEBLES	465,362,738.01	87,071.92	0.00	465,449,809.93	87,071.92
ACTIVOS INTANGIBLES	5,266,749.04	0.00	0.00	5,266,749.04	0.00
DEPRECIACIÓN, DETERIORO Y AMORTIZACIÓN ACUMULADA DE BIENES	-428,624,111.90	0.00	4,615,827.54	-433,239,939.44	-4,615,827.54
ACTIVOS DIFERIDOS	123,621.76	0.00	0.00	123,621.76	0.00
ESTIMACIÓN POR PÉRDIDA O DETERIORO DE ACTIVOS NO CIRCULANTES	0.00	0.00	0.00	0.00	0.00
OTROS ACTIVOS NO CIRCULANTES	0.00	0.00	0.00	0.00	0.00

Bajo protesta de decir verdad declaramos que los Estados Financieros y sus Notas, son razonablemente correctos y son responsabilidad del emisor

DR. JUAN JOSÉ RÍOS ESTAVILLO

FISCAL GENERAL

LCPF. CRISTIÁN ALBERTO AGOSTA PADILLA

OFICIAL MAYOR

CP. MARÍA CLARISA AGOSTA LOPEZ

CONTADOR



FISCALIA GENERAL DEL ESTADO DE SINALOA  
ESTADO ANALITICO DE LA DEUDA Y OTROS PASIVOS  
DEL 1 DE ENERO AL 31 DE MARZO DE 2020

IC-EADOP-09-2003

Denominación de las Deudas	Moneda de Contratación	Institución o País Acreedor	Saldo Inicial del Periodo	Saldo Final del Periodo
<b>DEUDA PÚBLICA</b>				
<b>Corto Plazo</b>				
<b>Deuda Interna</b>				
Instituciones de Crédito	Pesos	México	0.00	0.00
Titulos y Valores	Pesos	México	0.00	0.00
Arrendamientos Financieros	Pesos	México	0.00	0.00
<b>Deuda Externa</b>				
Organismos Financieros Internacionales	Pesos	México	0.00	0.00
Deuda Bilateral	Pesos	México	0.00	0.00
Titulos y Valores	Pesos	México	0.00	0.00
Arrendamientos Financieros	Pesos	México	0.00	0.00
<b>Subtotal Corto Plazo</b>			<b>0.00</b>	<b>0.00</b>
<b>Largo Plazo</b>				
<b>Deuda Interna</b>				
Instituciones de Crédito	Pesos	México	0.00	0.00
Titulos y Valores	Pesos	México	0.00	0.00
Arrendamientos Financieros	Pesos	México	0.00	0.00
<b>Deuda Externa</b>				
Organismos Financieros Internacionales	Pesos	México	0.00	0.00
Deuda Bilateral	Pesos	México	0.00	0.00
Titulos y Valores	Pesos	México	0.00	0.00
Arrendamientos Financieros	Pesos	México	0.00	0.00
<b>Subtotal Largo Plazo</b>			<b>0.00</b>	<b>0.00</b>
<b>Otros Pasivos</b>			<b>76,777,097.27</b>	<b>61,041,225.95</b>
			Pesos	México
<b>Total Deuda y Otros Pasivos</b>			<b>76,777,097.27</b>	<b>61,041,225.95</b>

Bajo protesta de decir verdad declaramos que los Estados Financieros y sus Notas, son razonablemente correctos y son responsabilidad del emisor

DR. JUAN JOSÉ RÍOS ESTAVILLO

  
FISCAL GENERAL

LCPF. CRISTIAN ALBERTO ACOSTA PADILLA

  
OFICIAL MAYOR

CP. MARÍA CLARISA ACOSTA LOPEZ

  
CONTADOR



**FISCALIA GENERAL DEL ESTADO DE SINALOA**  
**INFORMES SOBRE PASIVOS CONTINGENTES**  
**DEL 1 DE ENERO AL 31 DE MARZO DE 2020**

IC-IPC-07-2003

CONCEPTO	DESCRIPCION
----------	-------------

**TOTAL DE PASIVOS CONTINGENTES**

DE CONFORMIDAD CON EL ARTÍCULO 46 FRACCIÓN I, INCISO F DE LA LGCG, SE MANIFIESTA QUE NO SE CUENTA CON PASIVOS CONTINGENTES

Bajo protesta de decir verdad declaramos que los Estados Financieros y sus Notas, son razonablemente correctos y son responsabilidad del emisor

DR. JUAN JOSÉ RÍOS ESTAVILLO

FISCAL GENERAL

LCPF. CRISTIÁN ALBERTO ACOSTA PADILLA

OFICIAL MAYOR

CP. MARÍA CLARISA ACOSTA LOPEZ

CONTADOR



# FISCALIA GENERAL DEL ESTADO DE SINALOA

## NOTAS A LOS ESTADOS FINANCIEROS

AL 31 DE MARZO DE 2020

### a) NOTAS DE DESGLOSE

IC-NEF-06-2003

## I) Notas al Estado de Situación Financiera

---

### Activo

#### 1) Efectivo y Equivalentes

Descripción	2020	2019
EFFECTIVO	195,000.14	195,000.14
BANCOS/TESORERÍA	127,521,915.90	111,768,758.75

#### 2) Derechos a Recibir Efectivo y Equivalentes y Bienes o Servicios a Recibir

Descripción	2020	2019
CUENTAS POR COBRAR A CORTO PLAZO	246,561,979.75	234,428,811.91
DEUDORES DIVERSOS POR COBRAR A CORTO PLAZO	258,159.68	257,980.60
OTROS DERECHOS A RECIBIR EFECTIVO O EQUIVALENTES A CORTO PLAZO	35,286.85	44,393.98

#### 3) Bienes Disponibles para su Transformación o Consumo (inventarios)

#### 4) Inversiones Financieras

#### 5) Bienes Muebles, Inmuebles e Intangibles

Descripción	2020	2019
MOBILIARIO Y EQUIPO DE ADMINISTRACIÓN	193,567,895.21	193,516,209.09
MOBILIARIO Y EQUIPO EDUCACIONAL Y RECREATIVO	9,608,915.22	9,608,915.22
EQUIPO E INSTRUMENTAL MÉDICO Y DE LABORATORIO	26,470,383.42	26,470,383.42
VEHÍCULOS Y EQUIPO DE TRANSPORTE	161,410,353.78	161,410,353.78
EQUIPO DE DEFENSA Y SEGURIDAD	25,407,885.98	25,407,885.98
MAQUINARIA, OTROS EQUIPOS Y HERRAMIENTAS	48,984,376.32	48,948,990.52

#### 6) Estimaciones y Deterioros

Descripción	2020	2019
DEPRECIACIÓN ACUMULADA DE BIENES MUEBLES	428,122,510.08	423,521,614.14
AMORTIZACIÓN ACUMULADA DE ACTIVOS INTANGIBLES	5,117,429.36	5,102,497.76

#### 7) Otros Activos

### Pasivo

#### 1) Cuentas por Pagar a Corto Plazo

Descripción	2020	2019
SERVICIOS PERSONALES POR PAGAR A CORTO PLAZO	1,979,330.31	1,976,330.43
PROVEEDORES POR PAGAR A CORTO PLAZO	6,256,375.81	9,760,168.19
RETENCIONES Y CONTRIBUCIONES POR PAGAR A CORTO PLAZO	44,467,495.09	56,841,577.89
OTRAS CUENTAS POR PAGAR A CORTO PLAZO	78,898.67	6,772.19
OTROS PASIVOS CIRCULANTES	8,259,126.07	8,192,248.57

#### 2) Cuentas por Pagar a Largo Plazo

## II) Notas al Estado de Actividades

---

### Ingresos de Gestión

## 1) Ingresos Presupuestales

Descripción	2020	2019
PRODUCTOS DERIVADOS DEL USO Y APROVECHAMIENTO DE BIENES NO SUJETOS A RÉGIMEN DE DOMINIO PÚBLICO	29,967.28	0.00
TRANSFERENCIAS INTERNAS Y ASIGNACIONES DEL SECTOR PÚBLICO	201,628,209.34	664,329,529.54

## 2) Otros Ingresos

Descripción	2020	2019
INTERESES GANADOS DE VALORES, CRÉDITOS, BONOS Y OTROS.	0.00	270,374.24

## Gastos y Otras Perdidas

### 1) Gastos Presupuestales

Descripción	2020	2019
REMUNERACIONES AL PERSONAL DE CARÁCTER PERMANENTE	19,022,341.82	56,161,444.42
REMUNERACIONES ADICIONALES Y ESPECIALES	62,213,236.17	221,049,555.40
SEGURIDAD SOCIAL	6,272,615.86	16,023,882.86
OTRAS PRESTACIONES SOCIALES Y ECONÓMICAS	16,493,545.14	50,915,235.26
PAGO DE ESTÍMULOS A SERVIDORES PÚBLICOS	15,917,079.68	58,416,076.48
MATERIALES DE ADMINISTRACIÓN, EMISIÓN DE DOCUMENTOS Y ARTÍCULOS OFICIALES	3,029,510.50	10,817,873.62
ALIMENTOS Y UTENSILIOS	1,244,513.68	5,225,023.54
MATERIALES Y ARTÍCULOS DE CONSTRUCCIÓN Y DE REPARACIÓN	7,197.17	461,000.98
PRODUCTOS QUÍMICOS, FARMACÉUTICOS Y DE LABORATORIO	416,332.35	828,343.22
COMBUSTIBLES, LUBRICANTES Y ADITIVOS	9,073,080.00	34,944,261.94
VESTUARIO, BLANCOS, PRENDAS DE PROTECCIÓN Y ARTÍCULOS DEPORTIVOS	86,234.98	760,294.40
HERRAMIENTAS, REFACCIONES Y ACCESORIOS MENORES	384,939.90	1,648,190.46
SERVICIOS BÁSICOS	3,223,524.99	18,884,450.65
SERVICIOS DE ARRENDAMIENTO	5,757,516.24	24,040,136.31
SERVICIOS PROFESIONALES, CIENTÍFICOS Y TÉCNICOS Y OTROS SERVICIOS	4,531,133.66	16,767,950.35
SERVICIOS FINANCIEROS, BANCARIOS Y COMERCIALES	185,865.46	3,026,802.91
SERVICIOS DE INSTALACIÓN, REPARACIÓN, MANTENIMIENTO Y CONSERVACIÓN	5,621,249.65	26,988,562.11
SERVICIOS DE COMUNICACIÓN SOCIAL Y PUBLICIDAD	974,680.00	3,065,880.00
SERVICIOS DE TRASLADO Y VIÁTICOS	511,024.40	3,838,347.49
SERVICIOS OFICIALES	8,984.82	291,760.86
OTROS SERVICIOS GENERALES	3,099,990.20	10,832,980.84
DONATIVOS A INSTITUCIONES SIN FINES DE LUCRO	5,800.00	0.00

### 2) Otros Gastos

Descripción	2020	2019
DEPRECIACIÓN DE BIENES MUEBLES	4,600,895.94	35,341,126.41
AMORTIZACIÓN DE ACTIVOS INTANGIBLES	14,931.60	623,656.74

## III) Notas al Estado de Variación de la Hacienda Pública

Descripción	2020	2019
HACIENDA PUBLICA/PATRIMONIO CONTRIBUIDO	174,602,177.14	174,602,177.14
DONACIONES DE CAPITAL	174,602,177.14	174,602,177.14
HACIENDA PUBLICA /PATRIMONIO GENERADO	137,752,968.86	73,839,745.67
RESULTADOS DEL EJERCICIO (AHORRO/ DESAHORRO)	39,059,620.08	63,647,066.53
RESULTADOS DE EJERCICIOS ANTERIORES	137,457,113.78	73,810,047.25
RECTIFICACIONES DE RESULTADOS DE EJERCICIOS ANTERIORES	295,855.08	29,698.42

## IV) Notas al Estado de Flujos de Efectivo

### 1) Efectivo y Equivalentes

Descripción	2020	2019
EFFECTIVO	195,000.14	195,000.14
BANCOS/TESORERÍA	127,521,915.90	111,768,758.75

## 2) Adquisición de Bienes Muebles e Inmuebles

Descripción	
BIENES MUEBLES	87,071.92
MOBILIARIO Y EQUIPO DE ADMINISTRACIÓN	51,686.12
MOBILIARIO Y EQUIPO EDUCACIONAL Y RECREATIVO	0.00
EQUIPO E INSTRUMENTAL MÉDICO Y DE LABORATORIO	0.00
VEHÍCULOS Y EQUIPO DE TRANSPORTE	0.00
EQUIPO DE DEFENSA Y SEGURIDAD	0.00
MAQUINARIA, OTROS EQUIPOS Y HERRAMIENTAS	35,385.80

## 3) Conciliación de los Flujos de Efectivo Netos de las Actividades de Operación y la cuenta de Ahorro/Desahorro

Descripción	2020	2019
Ahorro/Desahorro antes de rubros Extraordinarios	34,443,792.54	27,682,283.38
OTROS GASTOS Y PERDIDAS EXTRAORDINARIAS	4,615,827.54	35,964,783.15
ESTIMACIONES, DEPRECIACIONES, DETERIOROS, OBSOLESCENCIA Y AMORTIZACIONES	4,615,827.54	35,964,783.15
DEPRECIACIÓN DE BIENES MUEBLES	4,600,895.94	35,341,126.41
AMORTIZACIÓN DE ACTIVOS INTANGIBLES	14,931.60	623,656.74



## V) Conciliación Presupuestaria y Contable

### 1) Conciliación entre los Ingresos Presupuestarios y Contables

<b>1. Ingresos Presupuestarios</b>	<b>201,755,844.29</b>
2.1 Ingresos Financieros	0.00
2.2 Incremento por Variación de Inventarios	0.00
2.3 Disminución del Exceso de Estimaciones por Pérdida o Deterioro u Obsolescencia	0.00
2.4 Disminución del Exceso de Provisiones	0.00
2.5 Otros Ingresos y Beneficios Varios	0.00
2.6 Otros Ingresos Contables No Presupuestarios	0.00
<b>3. Menos Ingresos Presupuestarios No Contables</b>	<b>0.00</b>
3.1 Aprovechamientos Patrimoniales	0.00
3.2 Ingresos Derivados de Financiamientos	0.00
3.3 Otros Ingresos Presupuestarios No Contables	0.00
<b>Ingresos Contables (4 = 1 + 2 - 3)</b>	<b>201,755,844.29</b>
<b>2. Más Ingresos contables no presupuestarios</b>	<b>0.00</b>

DR. JUAN JOSÉ RÍOS ESTAVILLO

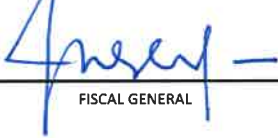

FISCAL GENERAL

LCPF. CRISTIÁN ALBERTO ACOSTA PADILLA



OFICIAL MAYOR

CP. MARÍA CLARISA ACOSTA LOPEZ



CONTADOR

## 2) Conciliación entre los Egresos Presupuestarios y Contables

<b>2. Menos egresos presupuestarios no contables</b>	<b>87,071.92</b>
<b>1. Total de egresos (presupuestarios)</b>	<b>158,167,468.59</b>
2.1 Materias Primas y Materiales de Producción y Comercialización	0.00
2.2 Materiales y Suministros	0.00
2.3 Mobiliario y Equipo de Administración	51,686.12
2.4 Mobiliario y Equipo Educativo y Recreativo	0.00
2.5 Equipo e Instrumental Médico y de Laboratorio	0.00
2.6 Vehículos y Equipo de Transporte	0.00
2.7 Equipo de Defensa y Seguridad	0.00
2.8 Maquinaria, Otros Equipos y Herramientas	35,385.80
2.9 Activos Biológicos	0.00
2.10 Bienes Inmuebles	0.00
2.11 Activos Intangibles	0.00
2.12 Obra Pública en Bienes de Dominio Público	0.00
2.13 Obra Pública en Bienes Propios	0.00
2.14 Acciones y Participaciones de Capital	0.00
2.15 Compra de Títulos y Valores	0.00
2.16 Concesión de Préstamos	0.00
2.17 Inversiones en Fideicomisos, Mandatos y Otros Análogos	0.00
2.18 Provisiones para Contingencias y Otras Erogaciones Especiales	0.00
2.19 Amortización de la Deuda Pública	0.00
2.20 Adeudos de Ejercicios Fiscales Anteriores (ADEFAS)	0.00
2.21 Otros Egresos Presupuestarios No Contables	0.00
<b>3. Más gastos contables no presupuestales</b>	<b>4,615,827.54</b>
3.1 Estimaciones, Depreciaciones, Deterioros, Obsolescencia y Amortizaciones	4,615,827.54
3.2 Provisiones	0.00
3.3 Disminución de Inventarios	0.00
3.4 Aumento por Insuficiencia de Estimaciones por Pérdida o Deterioro u Obsolescencia	0.00
3.5 Aumento por Insuficiencia de Provisiones	0.00
3.6 Otros Gastos	0.00
3.7 Otros Gastos Contables No Presupuestarios	0.00
<b>4. Total de Gasto Contable (4 = 1 - 2 + 3)</b>	<b>162,696,224.21</b>

DR. JUAN JOSÉ RÍOS ESTAVILLO



FISCAL GENERAL

LCPF. CRISTIÁN ALBERTO ACOSTA MADILLA



OFICIAL MAYOR

CP. MARÍA CLARISA ACOSTA LOPEZ



CONTADOR

Bajo protesta de decir verdad declaramos que los Estados Financieros y sus Notas, son razonablemente correctos y son responsabilidad del emisor

## b) NOTAS DE MEMORIA (CUENTAS DE ORDEN)

### a) CUENTAS DE ORDEN DEUDORAS

7110	VALORES EN CUSTODIA	8,349,427.67
7710	FONDOS FEDERALES ASIGNADOS	2,240.19
8110	LEY DE INGRESOS ESTIMADA	924,587,028.58
8130	MODIFICACIONES A LA LEY DE INGRESOS ESTIMADA	14,020,907.95
8220	PRESUPUESTO DE EGRESOS POR EJERCER	780,348,951.94
8240	PRESUPUESTO DE EGRESOS COMPROMETIDO	91,516.00
8250	PRESUPUESTO DE EGRESOS DEVENGADO	5,541,649.73
8270	PRESUPUESTO DE EGRESOS PAGADO	152,625,818.86

### CUENTAS DE ORDEN ACREEDORAS

7120	CUSTODIA DE VALORES	8,349,427.67
7720	ASIGNACION DE FONDOS FEDERALES	2,240.19
8120	LEY DE INGRESOS POR EJECUTAR	736,852,092.24
8140	LEY DE INGRESOS DEVENGADA	25,431,782.84
8150	LEY DE INGRESOS RECAUDADA	176,324,061.45
8210	PRESUPUESTO DE EGRESOS APROBADO	924,587,028.58
8230	MODIFICACIONES AL PRESUPUESTO DE EGRESOS APROBADO	14,020,907.95

Bajo protesta de decir verdad declaramos que los Estados Financieros y sus Notas, son razonablemente correctos y son responsabilidad del emisor

DR. JUAN JOSÉ RÍOS ESTAVILLO

FISCAL GENERAL

LCPF. CRISTIAN ALBERTO ACOSTA PADILLA

OFICIAL MAYOR

CP. MARÍA CLARISA ACOSTA LOPEZ

CONTADOR

## **NOTAS DE GESTIÓN ADMINISTRATIVA**

### **1. Introducción**

Los Estados Financieros de los entes públicos, proveen de información financiera a los principales usuarios de la misma, al Congreso y a los ciudadanos.

El objetivo del presente documento es la revelación del contexto y de los aspectos económicos-financieros más relevantes que influyeron en las decisiones del período, y que deberán ser considerados en la elaboración de los estados financieros para la mayor comprensión de los mismos y sus particularidades.

De esta manera, se informa y explica la respuesta del gobierno a las condiciones relacionadas con la información financiera de cada período de gestión; además, de exponer aquellas políticas que podrían afectar la toma de decisiones en períodos posteriores.

### **2. Panorama Económico y Financiero**

La Fiscalía General del Estado de Sinaloa administra la estructura presupuestal correspondiente a los gastos operativos de materiales e insumos así como servicios y activos fijos. Esto corresponde a lo que presupuestalmente se maneja como capítulos 1000, 2000, 3000 y 5000. Debido a que su origen se da de la descentralización de la Procuraduría General de Justicia del Estado y su transformación a un órgano autónomo constitucional como Fiscalía, el rubro de nominas, conocido como capítulo 1000, correspondiente a las plazas ya existentes se encuentra en proceso de importación de las plazas vacantes.

Para el ejercicio actual se espera un cierre sin ADEFAS y una cartera de proveedores media debido al atraso en las transferencias que el ente recibe de Gobierno del Estado.

Por decreto de Ley el ejercicio fiscal 2020 contempla una reasignación presupuestal desde el ejercicio 2019 por \$7'000,000.00 para la implementación del "Protocolo Alba" con cargo al mismo presupuesto sin que esto represente un incremento al mismo.

Al 1er. Trimestre de 2020 se cuentan con ministraciones pendientes de pago por parte de Gobierno del Estado en el orden de \$246'561,979.78 de las cuales \$13'196,354.15 corresponden al ejercicio 2017, \$167'787,227.76 son del ejercicio 2018, \$40'146,615.00 corresponden al ejercicio 2019 y \$25'431,782.84 pertenecen al ejercicio actual.

### **3. Autorización e Historia**

El 6 de febrero de 2017 bajo el mandato del C. Lic. Quirino Ordaz Coppel, Gobernador Constitucional del Estado de Sinaloa, concretó la reforma a la Constitución del Estado con el Artículo 76 en el que establece que El Ministerio Público, como representante de la sociedad, se organiza en una Fiscalía General del Estado. Como órgano público autónomo, dotado de personalidad jurídica de patrimonio propio y capacidad para decidir para el ejercicio de su presupuesto, promotor, respetuoso, protector y garante de los derechos humanos, se regirá en su actuación por los principios de constitucionalidad, debido proceso, buena fe, autonomía, legalidad, objetividad, eficiencia, profesionalismo, honradez y respeto a la dignidad humana.

El día 17 de marzo de 2017, mediante Acuerdo No. 34 del H. Congreso del Estado, publicado en el periódico "El Estado de Sinaloa", se elige y nombra Fiscal General del Estado de Sinaloa, al ciudadano Dr. Juan José Ríos Estavillo, por un período de siete años.

El día 8 de septiembre de 2017, mediante Decreto No. 247 del H. Congreso del Estado, publicado en el periódico "El Estado de Sinaloa", se da a conocer la Ley Orgánica de la Fiscalía General del Estado de Sinaloa.

El día 18 de febrero de 2019, mediante Decreto No. 021 del H. Congreso del Estado, publicado en el periódico "El Estado de Sinaloa", se da a conocer el Reglamento de la Ley Orgánica de la Fiscalía General del Estado de Sinaloa.

### **4. Organización y Objeto Social**

#### **a) Objeto social**

*La investigación de los delitos del orden común cometidos en el territorio del Estado de Sinaloa de manera exclusiva, el ejercicio de la acción penal ante los tribunales, salvo los casos previstos en la Ley; asimismo intervendrá en todos los asuntos que esta Ley u otras leyes al respecto establezcan.*

#### **b) Principal actividad**

*Procuración de Justicia.*

#### **c) Ejercicio fiscal**

*Ejercicio 2020*

#### **d) Régimen jurídico**

*Persona Moral sin Fines de Lucro.*

e) Consideraciones fiscales del ente: revelar el tipo de contribuciones que esté obligado a pagar o retener.  
*Ente obligado al pago de retenciones de ISR e IVA de servicios profesionales.*

f) Estructura organizacional básica

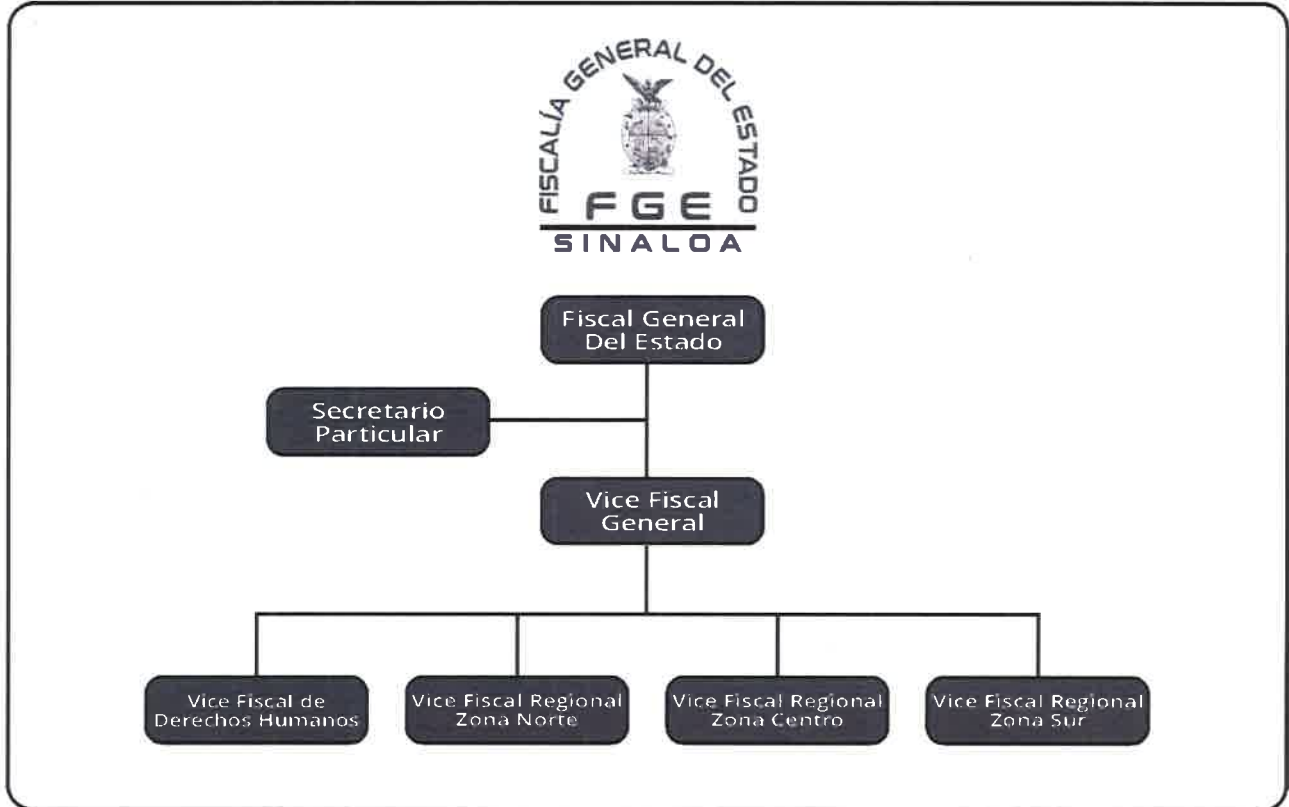

Esta estructura está en proceso de actualización dada la publicación del Reglamento de la Ley Orgánica de la Fiscalía General del Estado de Sinaloa.

### **5. Bases de Preparación de los Estados Financieros**

Los Estados Financieros contables y presupuestales se hacen de acuerdo a las normas y formatos emitidos por el CONAC.

La Fiscalía General del Estado de Sinaloa maneja un SCG apegado a los Postulados Básicos de Contabilidad Gubernamental.

### **6. Políticas de Contabilidad Significativas**

El ente no realiza actualización al valor de los activos, pasivos y hacienda pública. No realizamos operaciones con el extranjero. No contamos con inversiones en acciones de compañías. No manejamos inventarios. No manejamos ningún tipo de provisión salarial o ninguna otra partida ni reservas debido a que aún no contamos con la administración completa de las plazas de nóminas en el ente y se encuentra en proceso la importación de las plazas de confianza vacantes.

### **7. Posición en Moneda Extranjera y Protección por Riesgo Cambiario**

El ente no cuenta con activos o pasivos en moneda extranjera.

### **8. Reporte Analítico del Activo**

Los porcentajes de depreciación, deterioro o amortización utilizados en los activos son:

a. Muebles de Oficina y Estantería:	10.00%
b. Equipo de Cómputo y de Tecnologías de Información:	33.33%
c. Vehículos y Equipo de Transporte:	20.00%
d. Equipo de Defensa y Seguridad:	10.00%
e. Equipo de Comunicación y Telecomunicación:	33.33%

La Fiscalía aun no cuenta con la propiedad legal de sus construcciones o edificios propios ya que se esta en proceso de que se protocolizen las actas de la cesion de los bienes inmuebles por parte de Gobierno del Estado al Ente.

### 9. Reporte de la Recaudación

El ente no realiza ningún tipo de recaudación. Todos nuestros servicios son gratuitos.

### 10. Información sobre la Deuda y el Reporte Analítico de la Deuda

El ente no maneja deuda a largo plazo. La deuda a corto plazo está integrada por el saldo de proveedores e impuestos por pagar.

### 11. Proceso de Mejora

Contamos con los siguientes manuales:

- Manual de Normas de Operacion para el Ejercicio del Gasto de Viaticos y Pasajes de la Fiscalia General del Estado.
- Manual de Contabilidad Gubernamental.
- Manual de Compensación Eventual.
- Manual de Gastos de Seguridad.

Contamos con los siguientes instructivos:

- Lineamientos del Parque Vehicular.
- Lineamientos para Caja Chica.
- Lineamientos para Viáticos.
- Lineamientos para los Bienes Muebles.
- Lineamientos de Seguridad y Vigilancia.
- Lineamientos para la Gestión de Pensión del Personal Policiaco.
- Lineamientos para la Administración de Combustible

La Fiscalía General del Estado de Sinaloa, sigue una filosofía de optimizar y reutilizar recursos materiales en pro de una austeridad inteligente. Maneja una política de pagos oportunos que le permite un gasto eficiente sin la necesidad de manejar voluminosos almacenes de insumos al interior del Ente.

Bajo protesta de decir verdad declaramos que los Estados Financieros y sus Notas, son razonablemente correctos y son responsabilidad del emisor



DR. JUAN JOSÉ RÍOS ESTAVILLO

FISCAL GENERAL



LCPF. CRISTIAN ALBERTO ACOSTA  
PADILLA

OFICIAL MAYOR



CP. MARÍA CLARISA ACOSTA  
LOPEZ

CONTADOR





# INFORMACIÓN PRESUPUESTARIA

**CUENTA PÚBLICA 2020**  
**ACUMULADO AL 1ER. TRIMESTRE**



**FISCALIA GENERAL DEL ESTADO DE SINALOA**  
**ESTADO ANALITICO DE INGRESOS**  
**DEL 1 DE ENERO AL 31 DE MARZO DE 2020**

IPT-EAI-10-2003

Rubro de Ingresos	Ingreso					Diferencia
	Estimado	Ampliaciones y Reducciones	Modificado	Devengado	Recaudado	
	(1)	(2)	(3 = 1 + 2)	(4)	(5)	
Impuestos	0	0	0	0	0	0
Cuotas y Aportaciones de Seguridad Social	0	0	0	0	0	0
Contribuciones de Mejoras	0	0	0	0	0	0
Derechos	0	0	0	0	0	0
Productos	0	27,213.92	27,213.92	29,967.28	29,967.28	29,967.28
Aprovechamientos	0	0	0	0	0	0
Ingresos por Venta de Bienes, Prestación de Servicios y Otros Ingresos	0	97,667.67	97,667.67	97,667.67	97,667.67	97,667.67
Participaciones, Aportaciones, Convenios, Incentivos Derivados de la Colaboración Fiscal y Fondos Distintos de Aportaciones	0	0	0	0	0	0
Transferencias, Asignaciones, Subsidios y Subvenciones, y Pensiones y Jubilaciones	877,095,055.00	9,804,026.36	886,899,081.36	201,628,209.34	176,196,426.50	-700,898,628.50
Ingresos Derivados de Financiamientos	47,491,973.58	4,092,000.00	51,583,973.58	0	0	-47,491,973.58
<b>Total</b>	<b>924,587,028.58</b>	<b>14,020,907.95</b>	<b>938,607,936.53</b>	<b>201,755,844.29</b>	<b>176,324,061.45</b>	<b>0.00</b>

Estado Analítico de Ingresos Por Fuente de Financiamiento	Ingreso					Diferencia
	Estimado	Ampliaciones y Reducciones	Modificado	Devengado	Recaudado	
	(1)	(2)	(3 = 1 + 2)	(4)	(5)	
<b>Ingresos del Poder Ejecutivo Federal o Estatal y de los Municipios</b>						
Impuestos	0	0	0	0	0	0
Cuotas y Aportaciones de Seguridad Social	0	0	0	0	0	0
Contribuciones de Mejoras	0	0	0	0	0	0
Derechos	0	0	0	0	0	0
Productos	0	0	0	0	0	0
Aprovechamientos	0	0	0	0	0	0
Participaciones, Aportaciones, Convenios, Incentivos Derivados de la Colaboración Fiscal y Fondos Distintos de Aportaciones	0	0	0	0	0	0
Transferencias, Asignaciones, Subsidios y Subvenciones, y Pensiones y Jubilaciones	0	0	0	0	0	0
<b>Ingresos de los Entes Públicos de los Poderes Legislativo y Judicial, de los Órganos Autónomos y del Sector Paraestatal o Paramunicipal, así como de las Empresas Productivas del Estado</b>						
Cuotas y Aportaciones de Seguridad Social	0	0	0	0	0	0
Productos	0	27,213.92	27,213.92	29,967.28	29,967.28	29,967.28
Ingresos por Venta de Bienes, Prestación de Servicios y Otros Ingresos	0	97,667.67	97,667.67	97,667.67	97,667.67	97,667.67
Transferencias, Asignaciones, Subsidios y Subvenciones, y Pensiones y Jubilaciones	877,095,055.00	9,804,026.36	886,899,081.36	201,628,209.34	176,196,426.50	-700,898,628.50
<b>Ingresos Derivados de Financiamientos</b>						
Ingresos Derivados de Financiamientos	47,491,973.58	4,092,000.00	51,583,973.58	0	0	-47,491,973.58
<b>Total</b>	<b>924,587,028.58</b>	<b>14,020,907.95</b>	<b>938,607,936.53</b>	<b>201,755,844.29</b>	<b>176,324,061.45</b>	<b>0.00</b>

Bajo protesta de decir verdad declaramos que los Estados Financieros y sus Notas, son razonablemente correctos y son responsabilidad del emisor

DR. JUAN JOSÉ RÍOS ESTAVILLO

LCPF. CRISTIAN ALBERTO ACOSTA PADILLA

CP. MARÍA CLARISA ACOSTA LOPEZ

FISCAL GENERAL

OFICIAL MAYOR

CONTADOR



**FISCALIA GENERAL DEL ESTADO DE SINALOA**  
**ESTADO ANALITICO DEL EJERCICIO DEL PRESUPUESTO DE EGRESOS**  
**CLASIFICACION POR OBJETO DEL GASTO (CAPITULO - CONCEPTO)**  
**DEL 1 DE ENERO AL 31 DE MARZO DE 2020**

IPT-EAEPEOGCC-14-2003

Concepto	Egresos					Subejercicio
	Aprobado	Ampliaciones/ (Reducciones)	Modificado	Devengado	Pagado	
	(1)	(2)	3 = (1 + 2)	(4)	(5)	
<b>SERVICIOS PERSONALES</b>	<b>636,510,095.36</b>	<b>568,661.00</b>	<b>637,078,756.36</b>	<b>119,918,818.67</b>	<b>119,918,818.67</b>	<b>517,159,937.69</b>
REMUNERACIONES AL PERSONAL DE CARÁCTER PERMANENTE	129,298,974.36	435,285.80	129,734,260.16	19,022,341.82	19,022,341.82	110,711,918.34
REMUNERACIONES AL PERSONAL DE CARÁCTER TRANSITORIO	0.00	0.00	0.00	0.00	0.00	0.00
REMUNERACIONES ADICIONALES Y ESPECIALES	325,760,000.00	109,372.20	325,869,372.20	62,213,236.17	62,213,236.17	263,656,136.03
SEGURIDAD SOCIAL	25,260,000.00	0.00	25,260,000.00	6,272,615.86	6,272,615.86	18,987,384.14
OTRAS PRESTACIONES SOCIALES Y ECONÓMICAS	86,451,121.00	0.00	86,451,121.00	16,493,545.14	16,493,545.14	69,957,575.86
PREVISIONES	0.00	0.00	0.00	0.00	0.00	0.00
PAGO DE ESTÍMULOS A SERVIDORES PÚBLICOS	69,740,000.00	24,003.00	69,764,003.00	15,917,079.68	15,917,079.68	53,846,923.32
<b>MATERIALES Y SUMINISTROS</b>	<b>98,287,575.28</b>	<b>4,580,817.00</b>	<b>102,868,392.28</b>	<b>14,241,808.58</b>	<b>13,244,274.66</b>	<b>88,626,583.70</b>
MATERIALES DE ADMINISTRACIÓN, EMISIÓN DE DOCUMENTOS Y ARTÍCULOS OFICIALES	31,802,000.00	1,738,367.00	33,540,367.00	3,029,510.50	2,180,372.85	30,510,856.50
ALIMENTOS Y UTENSILIOS	8,318,000.00	637,300.00	8,955,300.00	1,244,513.68	1,199,644.73	7,710,786.32
MATERIAS PRIMAS Y MATERIALES DE PRODUCCIÓN Y COMERCIALIZACIÓN	0.00	0.00	0.00	0.00	0.00	0.00
MATERIALES Y ARTÍCULOS DE CONSTRUCCIÓN Y DE REPARACIÓN	832,000.00	-20,000.00	812,000.00	7,197.17	7,197.17	804,802.83
PRODUCTOS QUÍMICOS, FARMACÉUTICOS Y DE LABORATORIO	5,795,000.00	1,337,400.00	7,132,400.00	416,332.35	407,695.13	6,716,067.65
COMBUSTIBLES, LUBRICANTES Y ADITIVOS	40,510,000.00	-54,850.00	40,455,150.00	9,073,080.00	9,073,080.00	31,382,070.00
VESTUARIO, BLANCOS, PRENDAS DE PROTECCIÓN Y ARTÍCULOS DEPORTIVOS	6,687,575.28	-11,900.00	6,675,675.28	86,234.98	81,744.01	6,589,440.30
MATERIALES Y SUMINISTROS PARA SEGURIDAD	0.00	0.00	0.00	0.00	0.00	0.00
HERRAMIENTAS, REFACCIONES Y ACCESORIOS MENORES	4,343,000.00	954,500.00	5,297,500.00	384,939.90	294,540.77	4,912,560.10
<b>SERVICIOS GENERALES</b>	<b>160,216,639.72</b>	<b>4,575,629.95</b>	<b>164,792,269.67</b>	<b>23,913,969.42</b>	<b>19,387,044.01</b>	<b>140,878,300.25</b>
SERVICIOS BÁSICOS	23,411,000.00	549,760.00	23,960,760.00	3,223,524.99	2,326,940.87	20,737,235.01
SERVICIOS DE ARRENDAMIENTO	33,255,000.00	37,015.00	33,292,015.00	5,757,516.24	4,219,918.31	27,534,498.76
SERVICIOS PROFESIONALES, CIENTÍFICOS, TÉCNICOS Y OTROS SERVICIOS	20,068,000.00	533,750.00	20,601,750.00	4,531,133.66	4,498,173.12	16,070,616.34
SERVICIOS FINANCIEROS, BANCARIOS Y COMERCIALES	4,074,645.00	81,534.95	4,156,179.95	185,865.46	128,163.50	3,970,314.49
SERVICIOS DE INSTALACIÓN, REPARACIÓN, MANTENIMIENTO Y CONSERVACIÓN	42,635,133.40	4,733,100.00	47,368,233.40	5,621,249.65	3,792,695.70	41,746,983.75



**FISCALIA GENERAL DEL ESTADO DE SINALOA**  
**ESTADO ANALITICO DEL EJERCICIO DEL PRESUPUESTO DE EGRESOS**  
**CLASIFICACION POR OBJETO DEL GASTO (CAPITULO - CONCEPTO)**  
**DEL 1 DE ENERO AL 31 DE MARZO DE 2020**

IPT-EAEPEOGCC-14-2003

Concepto	Egresos					Subejercicio
	Aprobado	Ampliaciones/ (Reducciones)	Modificado	Devengado	Pagado	
	(1)	(2)	3 = (1 + 2)	(4)	(5)	
SERVICIOS DE COMUNICACIÓN SOCIAL Y PUBLICIDAD	3,753,668.64	147,100.00	3,900,768.64	974,680.00	865,680.00	2,926,088.64
SERVICIOS DE TRASLADO Y VIÁTICOS	17,000,000.00	-1,401,870.00	15,598,130.00	511,024.40	447,900.40	15,087,105.60
SERVICIOS OFICIALES	1,565,646.28	-172,760.00	1,392,886.28	8,984.82	7,581.91	1,383,901.46
OTROS SERVICIOS GENERALES	14,453,546.40	68,000.00	14,521,546.40	3,099,990.20	3,099,990.20	11,421,556.20
<b>TRANSFERENCIAS, ASIGNACIONES, SUBSIDIOS Y OTRAS AYUDAS</b>	<b>0.00</b>	<b>5,800.00</b>	<b>5,800.00</b>	<b>5,800.00</b>	<b>5,800.00</b>	<b>0.00</b>
TRANSFERENCIAS INTERNAS Y ASIGNACIONES AL SECTOR PÚBLICO	0.00	0.00	0.00	0.00	0.00	0.00
TRANSFERENCIAS AL RESTO DEL SECTOR PÚBLICO	0.00	0.00	0.00	0.00	0.00	0.00
SUBSIDIOS Y SUBVENCIONES	0.00	0.00	0.00	0.00	0.00	0.00
AYUDAS SOCIALES	0.00	0.00	0.00	0.00	0.00	0.00
PENSIONES Y JUBILACIONES	0.00	0.00	0.00	0.00	0.00	0.00
TRANSFERENCIAS A FIDEICOMISOS, MANDATOS Y OTROS ANÁLOGOS	0.00	0.00	0.00	0.00	0.00	0.00
TRANSFERENCIAS A LA SEGURIDAD SOCIAL	0.00	0.00	0.00	0.00	0.00	0.00
DONATIVOS	0.00	5,800.00	5,800.00	5,800.00	5,800.00	0.00
TRANSFERENCIAS AL EXTERIOR	0.00	0.00	0.00	0.00	0.00	0.00
<b>BIENES MUEBLES, INMUEBLES E INTANGIBLES</b>	<b>29,572,718.22</b>	<b>4,290,000.00</b>	<b>33,862,718.22</b>	<b>87,071.92</b>	<b>69,881.52</b>	<b>33,775,646.30</b>
MOBILIARIO Y EQUIPO DE ADMINISTRACIÓN	13,636,718.22	4,192,000.00	17,828,718.22	51,686.12	44,169.32	17,777,032.10
MOBILIARIO Y EQUIPO EDUCACIONAL Y RECREATIVO	0.00	0.00	0.00	0.00	0.00	0.00
EQUIPO E INSTRUMENTAL MÉDICO Y DE LABORATORIO	0.00	0.00	0.00	0.00	0.00	0.00
VEHÍCULOS Y EQUIPO DE TRANSPORTE	15,936,000.00	0.00	15,936,000.00	0.00	0.00	15,936,000.00
EQUIPO DE DEFENSA Y SEGURIDAD	0.00	0.00	0.00	0.00	0.00	0.00
MAQUINARIA, OTROS EQUIPOS Y HERRAMIENTAS	0.00	98,000.00	98,000.00	35,385.80	25,712.20	62,614.20
ACTIVOS BIOLÓGICOS	0.00	0.00	0.00	0.00	0.00	0.00
BIENES INMUEBLES	0.00	0.00	0.00	0.00	0.00	0.00
ACTIVOS INTANGIBLES	0.00	0.00	0.00	0.00	0.00	0.00



**FISCALIA GENERAL DEL ESTADO DE SINALOA**  
**ESTADO ANALITICO DEL EJERCICIO DEL PRESUPUESTO DE EGRESOS**  
**CLASIFICACION POR OBJETO DEL GASTO (CAPITULO - CONCEPTO)**  
**DEL 1 DE ENERO AL 31 DE MARZO DE 2020**

IPT-EAEPEOGCC-14-2003

Concepto	Egresos					Subejercicio
	Aprobado	Ampliaciones/ (Reducciones)	Modificado	Devengado	Pagado	
	(1)	(2)	3 = (1 + 2)	(4)	(5)	
INVERSIÓN PÚBLICA	0.00	0.00	0.00	0.00	0.00	0.00
OBRA PÚBLICA EN BIENES DE DOMINIO PÚBLICO	0.00	0.00	0.00	0.00	0.00	0.00
OBRA PÚBLICA EN BIENES PROPIOS	0.00	0.00	0.00	0.00	0.00	0.00
PROYECTOS PRODUCTIVOS Y ACCIONES DE FOMENTO	0.00	0.00	0.00	0.00	0.00	0.00
INVERSIONES FINANCIERAS Y OTRAS PROVISIONES	0.00	0.00	0.00	0.00	0.00	0.00
INVERSIONES PARA EL FOMENTO DE ACTIVIDADES PRODUCTIVAS	0.00	0.00	0.00	0.00	0.00	0.00
ACCIONES Y PARTICIPACIONES DE CAPITAL	0.00	0.00	0.00	0.00	0.00	0.00
COMPRA DE TÍTULOS Y VALORES	0.00	0.00	0.00	0.00	0.00	0.00
CONCESIÓN DE PRÉSTAMOS	0.00	0.00	0.00	0.00	0.00	0.00
INVERSIONES EN FIDEICOMISOS, MANDATOS Y OTROS ANÁLOGOS	0.00	0.00	0.00	0.00	0.00	0.00
OTRAS INVERSIONES FINANCIERAS	0.00	0.00	0.00	0.00	0.00	0.00
PROVISIONES PARA CONTINGENCIAS Y OTRAS EROGACIONES ESPECIALES	0.00	0.00	0.00	0.00	0.00	0.00
PARTICIPACIONES Y APORTACIONES	0.00	0.00	0.00	0.00	0.00	0.00
PARTICIPACIONES	0.00	0.00	0.00	0.00	0.00	0.00
APORTACIONES	0.00	0.00	0.00	0.00	0.00	0.00
CONVENIOS	0.00	0.00	0.00	0.00	0.00	0.00
DEUDA PÚBLICA	0.00	0.00	0.00	0.00	0.00	0.00
AMORTIZACIÓN DE LA DEUDA PÚBLICA	0.00	0.00	0.00	0.00	0.00	0.00
INTERESES DE LA DEUDA PÚBLICA	0.00	0.00	0.00	0.00	0.00	0.00
COMISIONES DE LA DEUDA PÚBLICA	0.00	0.00	0.00	0.00	0.00	0.00
GASTOS DE LA DEUDA PÚBLICA	0.00	0.00	0.00	0.00	0.00	0.00
COSTO POR COBERTURAS	0.00	0.00	0.00	0.00	0.00	0.00
APOYOS FINANCIEROS	0.00	0.00	0.00	0.00	0.00	0.00
ADEUDOS DE EJERCICIOS FISCALES ANTERIORES (ADEFAS)	0.00	0.00	0.00	0.00	0.00	0.00



FISCALIA GENERAL DEL ESTADO DE SINALOA  
ESTADO ANALITICO DEL EJERCICIO DEL PRESUPUESTO DE EGRESOS  
CLASIFICACION POR OBJETO DEL GASTO (CAPITULO - CONCEPTO)  
DEL 1 DE ENERO AL 31 DE MARZO DE 2020

IPT-EAEPEOGCC-14-2003

Concepto	Egresos					Subejercicio
	Aprobado	Ampliaciones/ (Reducciones)	Modificado	Devengado	Pagado	
	(1)	(2)	3 = (1 + 2)	(4)	(5)	

TOTAL DEL GASTO

924,587,028.58

938,607,936.53

152,625,818.86

14,020,907.95

158,167,468.59

780,440,467.94

Bajo protesta de decir verdad declaramos que los Estados Financieros y sus Notas, son razonablemente correctos y son responsabilidad del emisor

DR. JUAN JOSÉ RÍOS ESTAVILLO

LCPF. CRISTIÁN ALBERTO ACOSTA PADILLA

CP. MARÍA CLARISA ACOSTA LOPEZ

FISCAL GENERAL

OFICIAL MAYOR

CONTADOR





**FISCALIA GENERAL DEL ESTADO DE SINALOA**  
**ESTADO ANALITICO DEL EJERCICIO DEL PRESUPUESTO DE EGRESOS**  
**CLASIFICACION ECONOMICA (POR TIPO DE GASTO)**  
**DEL 1 DE ENERO AL 31 DE MARZO DE 2020**

IPT-EAEPECETG-13-2003

Concepto	Egresos					Subejercicio
	Aprobado	Ampliaciones/ (Reducciones)	Modificado	Devengado	Pagado	
	(1)	(2)	3 = (1 + 2)	(4)	(5)	
Gasto Corriente	911,970,310.36	9,730,907.95	921,701,218.31	158,080,396.67	152,555,937.34	763,620,821.64
Gasto de Capital	12,616,718.22	4,290,000.00	16,906,718.22	87,071.92	69,881.52	16,819,646.30
Amortización de la deuda y disminución de pasivos	0.00	0.00	0.00	0.00	0.00	0.00
Pensiones y Jubilaciones	0.00	0.00	0.00	0.00	0.00	0.00
Participaciones	0.00	0.00	0.00	0.00	0.00	0.00
<b>TOTAL DEL GASTO</b>	<b>924,587,028.58</b>	<b>14,020,907.95</b>	<b>938,607,936.53</b>	<b>158,167,468.59</b>	<b>152,625,818.86</b>	<b>780,440,467.94</b>

Bajo protesta de decir verdad declaramos que los Estados Financieros y sus Notas, son razonablemente correctos y son responsabilidad del emisor

DR. JUAN JOSÉ RÍOS ESTAVILLO

FISCAL GENERAL

LCPF. CRISTIAN ALBERTO ACOSTA PADILLA

OFICIAL MAYOR

CP. MARÍA CLARISA ACOSTA LOPEZ

CONTADOR



**FISCALIA GENERAL DEL ESTADO DE SINALOA**  
**ESTADO ANALITICO DEL EJERCICIO DEL PRESUPUESTO DE EGRESOS**  
**CLASIFICACION ADMINISTRATIVA**  
**DEL 1 DE ENERO AL 31 DE MARZO DE 2020**

IPT-EAEPECA-12-2003

Concepto	Egresos					Subejercicio
	Aprobado	Ampliaciones/ (Reducciones)	Modificado	Devengado	Pagado	
	(1)	(2)	3 = (1 + 2)	(4)	(5)	
1-FISCALÍA	924,587,028.58	14,020,907.95	938,607,936.53	158,167,468.59	152,625,818.86	780,440,467.94
<b>TOTAL DEL GASTO</b>	<b>924,587,028.58</b>	<b>14,020,907.95</b>	<b>938,607,936.53</b>	<b>158,167,468.59</b>	<b>152,625,818.86</b>	<b>780,440,467.94</b>



**FISCALIA GENERAL DEL ESTADO DE SINALOA**  
**ESTADO ANALITICO DEL EJERCICIO DEL PRESUPUESTO DE EGRESOS**  
**CLASIFICACION ADMINISTRATIVA**  
**DEL 1 DE ENERO AL 31 DE MARZO DE 2020**

IPT-EAEPECA-12-2003

Concepto	Egresos					Subejercicio 6 = ( 3 - 4 )
	Aprobado	Ampliaciones/ (Reducciones)	Modificado	Devengado	Pagado	
	(1)	(2)	3 = ( 1 + 2 )	(4)	(5)	
Entidades Paraestatales y Fideicomisos No Empresariales y No Financieros	924,587,028.58	14,020,907.95	938,607,936.53	158,167,468.59	152,625,818.86	780,440,467.94
Instituciones Públicas de la Seguridad Social	-	-	-	-	-	-
Entidades Paraestatales Empresariales No Financieras con Participación Estatal Mayoritaria	-	-	-	-	-	-
Fideicomisos Empresariales No Financieros con Participación Estatal Mayoritaria	-	-	-	-	-	-
Entidades Paraestatales Empresariales Financieras Monetarias con Participación Estatal Mayoritaria	-	-	-	-	-	-
Entidades Paraestatales Empresariales Financieras No Monetarias con Participación Estatal Mayoritaria	-	-	-	-	-	-
Fideicomisos Financieros Públicos con Participación Estatal Mayoritaria	-	-	-	-	-	-
<b>TOTAL DEL GASTO</b>	<b>924,587,028.58</b>	<b>14,020,907.95</b>	<b>938,607,936.53</b>	<b>158,167,468.59</b>	<b>152,625,818.86</b>	<b>780,440,467.94</b>

Bajo protesta de decir verdad declaramos que los Estados Financieros y sus Notas, son razonablemente correctos y son responsabilidad del emisor

DR. JUAN JOSÉ RÍOS ESTAVILLO

FISCAL GENERAL

LCPF. CRISTIAN ALBERTO ACOSTA PADILLA

OFICIAL MAYOR

CP. MARÍA CLARISA ACOSTA LÓPEZ

CONTADOR



**FISCALIA GENERAL DEL ESTADO DE SINALOA**  
**ESTADO ANALITICO DEL EJERCICIO DEL PRESUPUESTO DE EGRESOS**  
**CLASIFICACION FUNCIONAL (FINALIDAD Y FUNCION)**  
**DEL 1 DE ENERO AL 31 DE MARZO DE 2020**

IPT-EAEPECFG-15-2003

Concepto	Egresos					Subejercicio
	Aprobado	Ampliaciones/ (Reducciones)	Modificado	Devengado	Pagado	
	(1)	(2)	3 = (1 + 2)	(4)	(5)	
GOBIERNO	924,587,028.58	14,020,907.95	938,607,936.53	158,167,468.59	152,625,818.86	780,440,467.94
LEGISLACIÓN						
JUSTICIA	924,587,028.58	14,020,907.95	938,607,936.53	158,167,468.59	152,625,818.86	780,440,467.94
COORDINACIÓN DE LA POLÍTICA DE GOBIERNO						
RELACIONES EXTERIORES						
ASUNTOS FINANCIEROS Y HACENDARIOS						
SEGURIDAD NACIONAL						
ASUNTOS DE ORDEN PÚBLICO Y DE SEGURIDAD INTERIOR						
OTROS SERVICIOS GENERALES						
DESARROLLO SOCIAL						
PROTECCIÓN AMBIENTAL						
VIVIENDA Y SERVICIOS A LA COMUNIDAD						
SALUD						
RECREACIÓN, CULTURA Y OTRAS MANIFESTACIONES SOCIALES						
EDUCACIÓN						
PROTECCIÓN SOCIAL						
OTROS ASUNTOS SOCIALES						
DESARROLLO ECONÓMICO						
ASUNTOS ECONÓMICOS, COMERCIALES Y LABORALES EN GENERAL						
AGROPECUARIA, SILVICULTURA, PESCA Y CAZA						
COMBUSTIBLES Y ENERGÍA						
MINERÍA, MANUFACTURAS Y CONSTRUCCIÓN						
TRANSPORTE						
COMUNICACIONES						



**FISCALIA GENERAL DEL ESTADO DE SINALOA  
ESTADO ANALITICO DEL EJERCICIO DEL PRESUPUESTO DE EGRESOS  
CLASIFICACION FUNCIONAL (FINALIDAD Y FUNCION)  
DEL 1 DE ENERO AL 31 DE MARZO DE 2020**

IPT-EAEPECFG-15-2003

Concepto	Egresos					Subejercicio
	Aprobado	Ampliaciones/ (Reducciones)	Modificado	Devengado	Pagado	
	(1)	(2)	3 = (1 + 2)	(4)	(5)	

- TURISMO
- CIENCIA, TECNOLOGÍA E INNOVACIÓN
- OTRAS INDUSTRIAS Y OTROS ASUNTOS ECONÓMICOS
- OTRAS NO CLASIFICADAS EN FUNCIONES ANTERIORES
- TRANSACCIONES DE LA DEUDA PÚBLICA / COSTO FINANCIERO DE LA DEUDA
- TRANSFERENCIAS, PARTICIPACIONES Y APORTACIONES ENTRE DIFERENTES NIVELES Y ÓRDENES DE GOBIERNO
- SANEAMIENTO DEL SISTEMA FINANCIERO
- ADEUDOS DE EJERCICIOS FISCALES ANTERIORES

**TOTAL DEL GASTO**

**924,587,028.58**

**938,607,936.53**

**152,625,818.86**

**14,020,907.95**

**158,167,468.59**

**780,440,467.94**

Bajo protesta de decir verdad declaramos que los Estados Financieros y sus Notas, son razonablemente correctos y son responsabilidad del emisor

DR. JUAN JOSÉ RÍOS ESTAVILLO

LCPF. CRISTIÁN ALBERTO ACOSTA PADILLA

CP. MARÍA CLARISA ACOSTA LOPEZ

FISCAL GENERAL

OFICIAL MAYOR

CONTADOR



# FISCALIA GENERAL DEL ESTADO DE SINALOA

## ENDEUDAMIENTO NETO

DEL 1 DE ENERO AL 31 DE MARZO DE 2020

IPT-EN-16-2003

Identificación del Crédito o Instrumento	Contratación / Colocación	Amortización	Endeudamiento Neto
	A	B	C = A - B
<b>Créditos Bancarios</b>			
<b>Total Créditos Bancarios</b>	<b>0.00</b>	<b>0.00</b>	<b>0.00</b>
<b>Otros Instrumentos de Deuda</b>			
<b>Total Otros Instrumentos de Deuda</b>	<b>0.00</b>	<b>0.00</b>	<b>0.00</b>
<b>TOTAL</b>	<b>0.00</b>	<b>0.00</b>	<b>0.00</b>

Bajo protesta de decir verdad declaramos que los Estados Financieros y sus Notas, son razonablemente correctos y son responsabilidad del emisor

DR. JUAN JOSÉ RÍOS ESTAVILLO

FISCAL GENERAL

LOPF. CRISTIAN ALBERTO ACOSTA PADILLA

OFICIAL MAYOR

CP. MARÍA CLARISA ACOSTA LOPEZ

CONTADOR





# FISCALIA GENERAL DEL ESTADO DE SINALOA

## INTERESES DE LA DEUDA

DEL 1 DE ENERO AL 31 DE MARZO DE 2020

IPT-ID-17-2003

Identificación del Crédito o Instrumento	Devengado	Pagado
	A	B
<b>Créditos Bancarios</b>		
<b>Total de Intereses de Créditos Bancarios</b>	<b>0.00</b>	<b>0.00</b>
<b>Otros Instrumentos de Deuda</b>		
<b>Total de Intereses de Otros Instrumentos de Deuda</b>	<b>0.00</b>	<b>0.00</b>
<b>TOTAL</b>	<b>0.00</b>	<b>0.00</b>

Bajo protesta de decir verdad declaramos que los Estados Financieros y sus Notas, son razonablemente correctos y son responsabilidad del emisor

DR. JUAN JOSÉ RÍOS ESTAVILLO

FISCAL GENERAL

LCRFP. CRISTIAN ALBERTO ACOSTA PADILLA

OFICIAL MAYOR

CP. MARÍA CLARISA ACOSTA LOPEZ

CONTADOR



# INFORMACIÓN PROGRAMÁTICA

**CUENTA PÚBLICA 2020**  
**ACUMULADO AL 1ER. TRIMESTRE**



**FISCALÍA GENERAL DEL ESTADO DE SINALOA  
GASTO POR CATEGORIA PROGRAMATICA  
DEL 1 DE ENERO AL 31 DE MARZO DE 2020**

IPG-GCP-19-2003

Clave	Concepto	Egresos					Subejercicio 6 = (3 - 4)
		Aprobado	Ampliaciones/ (Reducciones)	Modificado	Devengado	Pagado	
		1	2	3 = (1 + 2)	4	5	
<b>Programas</b>							
	<b>Subsidios: Sector Social y Privado o Entidades Federativas y Municipios</b>	0.00	0.00	0.00	0.00	0.00	0.00
S	Sujetos a Reglas de Operación	-	-	-	-	-	-
U	Otros Subsidios	-	-	-	-	-	-
	<b>Desempeño de las Funciones</b>	924,587,028.58	14,020,907.95	938,607,936.53	158,167,468.59	152,625,818.86	780,440,467.94
A	Funciones de las Fuerzas Armadas (Únicamente Gobierno Federal)	-	-	-	-	-	-
E	Prestación de Servicios Públicos	924,587,028.58	14,020,907.95	938,607,936.53	158,167,468.59	152,625,818.86	780,440,467.94
B	Provisión de Bienes Públicos	-	-	-	-	-	-
P	Planeación, seguimiento y evaluación de políticas públicas	-	-	-	-	-	-
F	Promoción y fomento	-	-	-	-	-	-
G	Regulación y supervisión	-	-	-	-	-	-
R	Específicos	-	-	-	-	-	-
K	Proyectos de Inversión	-	-	-	-	-	-
	<b>Administrativos y de Apoyo</b>	0.00	0.00	0.00	0.00	0.00	0.00
M	Apoyo al proceso presupuestario y para mejorar la eficiencia institucional	-	-	-	-	-	-
O	Apoyo a la función pública y al mejoramiento de la gestión	-	-	-	-	-	-
W	Operaciones ajenas	-	-	-	-	-	-
	<b>Compromisos</b>	0.00	0.00	0.00	0.00	0.00	0.00
L	Obligaciones de cumplimiento de resolución Jurisdiccional	-	-	-	-	-	-
N	Desastres Naturales	-	-	-	-	-	-
	<b>Obligaciones</b>	0.00	0.00	0.00	0.00	0.00	0.00
Y	Aportaciones a fondos de estabilización	-	-	-	-	-	-
J	Pensiones y jubilaciones	-	-	-	-	-	-
T	Aportaciones a la seguridad social	-	-	-	-	-	-
Z	Aportaciones a fondos de inversión y reestructura de pensiones	-	-	-	-	-	-
	<b>Programas de Gasto Federalizado (Gobierno Federal)</b>	0.00	0.00	0.00	0.00	0.00	0.00
I	Gasto Federalizado	-	-	-	-	-	-
C	Participaciones a entidades federativas y municipios	-	-	-	-	-	-
D	Costo financiero, deuda o apoyos a deudores y ahorradores de la banca	-	-	-	-	-	-
H	Adeudos de ejercicios fiscales anteriores	-	-	-	-	-	-
	<b>Total del Gasto</b>	924,587,028.58	14,020,907.95	938,607,936.53	158,167,468.59	152,625,818.86	780,440,467.94

Bajo protesta de decir verdad declaramos que los Estados Financieros y sus Notas, son razonablemente correctos y son responsabilidad del emisor

DR. JUAN JOSÉ RÍOS ESTAVILLO

FISCAL GENERAL

LCPF. CRISTIÁN ALBERTO ACOSTA PADILLA

OFICIAL MAYOR

CP. MARÍA CLARISA ACOSTA LOPEZ

CONTADOR



FISCALIA GENERAL DEL ESTADO DE SINALOA

INDICADORES DE POSTURA FISCAL

AL MES DE MARZO DE 2020

Concepto	Estimado	Devengado	Pagado
<b>I. Ingresos Presupuestarios (I=1+2)</b>	924,587,028.58	201,755,844.29	176,324,061.45
1. Ingresos del Gobierno de la Entidad Federativa	924,587,028.58	201,755,844.29	176,324,061.45
2. Ingresos del Sector Paraestatal			
<b>II. Egresos Presupuestarios (II=3+4)</b>	924,587,028.58	158,167,468.59	152,625,818.86
3. Egresos del Gobierno de la Entidad Federativa	924,587,028.58	158,167,468.59	152,625,818.86
4. Egresos del Sector Paraestatal 2			
<b>III. Balance Presupuestario (Superávit o Déficit) (III = I - II)</b>		43,588,375.70	23,698,242.59

Concepto	Estimado	Devengado	Pagado
<b>III. Balance presupuestario (Superávit o Déficit)</b>		43,588,375.70	23,698,242.59
<b>IV. Intereses, Comisiones y Gastos de la Deuda</b>		-	-
<b>V. Balance Primario ( Superávit o Déficit) (V= III - IV)</b>		43,588,375.70	23,698,242.59

Concepto	Estimado	Devengado	Pagado
<b>A. Financiamiento</b>	0	0	0
<b>B. Amortización de la deuda</b>	0	0	0
<b>C. Endeudamiento ó desendeudamiento (C = A - B)</b>	0	0	0



FISCALIA GENERAL DEL ESTADO DE SINALOA  
PROGRAMAS Y PROYECTOS DE INVERSION  
DEL 1 DE ENERO AL 31 DE MARZO DE 2020

IPG-PPI-20-2003

Programas y Proyectos de Inversión	Clave	Costo Total	Egresos				Porcentaje de Avance 0				
			Aprobado	Modificado	Devengado	Pagado	Deven/ Aprob	Deven/ Modif	Pagado/ Aprob	Pagado/ Modif	
			A	B	C	D	E	F	G	H	
<b>Total</b>		0.00	0.00	0.00	0.00	0.00	0.00	0.00	0.00	0.00	0.00
<b>Programas de Inversión</b>											
Programa de Inversión de Adquisiciones		0.00	0.00	0.00	0.00	0.00	0.00	0.00	0.00	0.00	0.00
Programa de Inversión de Mantenimiento		0.00	0.00	0.00	0.00	0.00	0.00	0.00	0.00	0.00	0.00
Otros Programas de Inversión		0.00	0.00	0.00	0.00	0.00	0.00	0.00	0.00	0.00	0.00
Programa de Estudios de Preinversión		0.00	0.00	0.00	0.00	0.00	0.00	0.00	0.00	0.00	0.00
<b>Programas con Inversión Concluida</b>											
Programa de Inversión de Adquisiciones		0.00	0.00	0.00	0.00	0.00	0.00	0.00	0.00	0.00	0.00
Programa de Inversión de Mantenimiento		0.00	0.00	0.00	0.00	0.00	0.00	0.00	0.00	0.00	0.00
Otros Programas de Inversión		0.00	0.00	0.00	0.00	0.00	0.00	0.00	0.00	0.00	0.00
Programa de Estudios de Preinversión		0.00	0.00	0.00	0.00	0.00	0.00	0.00	0.00	0.00	0.00
<b>Programas con Inversión en Proceso</b>											
Programa de Inversión de Adquisiciones		0.00	0.00	0.00	0.00	0.00	0.00	0.00	0.00	0.00	0.00
Programa de Inversión de Mantenimiento		0.00	0.00	0.00	0.00	0.00	0.00	0.00	0.00	0.00	0.00
Otros Programas de Inversión		0.00	0.00	0.00	0.00	0.00	0.00	0.00	0.00	0.00	0.00
Programa de Estudios de Preinversión		0.00	0.00	0.00	0.00	0.00	0.00	0.00	0.00	0.00	0.00
<b>Proyectos de Inversión</b>											
Proyecto de Inversión de Infraestructura Económica		0.00	0.00	0.00	0.00	0.00	0.00	0.00	0.00	0.00	0.00
Proyecto de Inversión de Infraestructura Social		0.00	0.00	0.00	0.00	0.00	0.00	0.00	0.00	0.00	0.00
Proyecto de Inversión de Infraestructura Gubernamental		0.00	0.00	0.00	0.00	0.00	0.00	0.00	0.00	0.00	0.00
Proyecto de Inversión de Inversión de Inmuebles		0.00	0.00	0.00	0.00	0.00	0.00	0.00	0.00	0.00	0.00
<b>Proyectos con Inversión Concluida</b>											
Proyecto de Inversión de Infraestructura Económica		0.00	0.00	0.00	0.00	0.00	0.00	0.00	0.00	0.00	0.00
Proyecto de Inversión de Infraestructura Social		0.00	0.00	0.00	0.00	0.00	0.00	0.00	0.00	0.00	0.00
Proyecto de Inversión de Infraestructura Gubernamental		0.00	0.00	0.00	0.00	0.00	0.00	0.00	0.00	0.00	0.00
Proyecto de Inversión de Inversión de Inmuebles		0.00	0.00	0.00	0.00	0.00	0.00	0.00	0.00	0.00	0.00
<b>Proyectos con Inversión en Proceso</b>											
Proyecto de Inversión de Infraestructura Económica		0.00	0.00	0.00	0.00	0.00	0.00	0.00	0.00	0.00	0.00
Proyecto de Inversión de Infraestructura Social		0.00	0.00	0.00	0.00	0.00	0.00	0.00	0.00	0.00	0.00
Proyecto de Inversión de Infraestructura Gubernamental		0.00	0.00	0.00	0.00	0.00	0.00	0.00	0.00	0.00	0.00
Proyecto de Inversión de Inversión de Inmuebles		0.00	0.00	0.00	0.00	0.00	0.00	0.00	0.00	0.00	0.00

Bajo protesta de decir verdad declaramos que los Estados Financieros y sus Notas, son razonablemente correctos y son responsabilidad del emisor

DR. JUAN JOSÉ RÍOS ESTAVILLO

LCPF. CRISTIÁN ALBERTO ACOSTA PADILLA

CP. MARÍA CLARISA ACOSTA LOPEZ

FISCAL GENERAL

OFICIAL MAYOR

CONTADOR



**FISCALÍA GENERAL DEL ESTADO DE SINALOA**  
**INDICADORES DE RESULTADOS POR PROGRAMA PRESUPUESTARIO**  
**DEL 1 DE ENERO AL 31 DE MARZO DE 2020**

IPG-IR-21-2003

Categoría Programática			Indicadores					Metas				Presupuesto(Pesos)					
			Denominación del Indicador	Nivel	Tipo	Dimensión a Medir	Unidad de Medida	Aprobada	Modificada	Alcanzada	Porcentaje de cumplimiento		Aprobado	Modificado	Devengado	Pagado	Porcentaje de Devengado
F	SF	PP									Alc./Aprob	Alc./Modif					Deven/Aprob

TOTAL DEL GASTO EN LOS PROGRAMAS PRESUPUESTARIOS ASOCIADOS A INDICADORES

924,587,028.58      158,167,468.59      0.17      0.17  
 938,607,936.53      152,625,818.86      0.17      0.16

TOTAL DEL GASTO EN LOS PROGRAMAS PRESUPUESTARIOS NO ASOCIADOS A INDICADORES

0.00      0.00      0.00      0.00      0.00      0.00

TOTAL DEL GASTO EN LOS PROGRAMAS PRESUPUESTARIOS POR ENTIDAD FISCALIZABLE

924,587,028.58      158,167,468.59      0.17      0.17  
 938,607,936.53      152,625,818.86      0.17      0.16

Bajo protesta de decir verdad declaramos que los Estados Financieros y sus Notas, son razonablemente correctos y son responsabilidad del emisor

DR. JUAN JOSÉ RÍOS ESTAVILLO

FISCAL GENERAL

LCPF. CRISTIAN ALBERTO ACOSTA PADILLA

OFICIAL MAYOR

CP. MARÍA CLARISA ACOSTA LOPEZ

CONTADOR



# INFORMACIÓN ADICIONAL

**CUENTA PÚBLICA 2020**  
**ACUMULADO AL 1ER. TRIMESTRE**





**FISCALIA GENERAL DEL ESTADO DE SINALOA**  
**RELACION DE BIENES MUEBLES QUE COMPONEN SU PATRIMONIO**

**EJERCICIO DEL 2020**

**DEL 1 DE ENERO AL 31 DE MARZO DE 2020**

<b>Codigo</b>	<b>Descripción del Bien</b>	<b>Valor en libros</b>
541001000001	SPARK	2,452.78
541001000002	SPARK	4,905.36
541001000003	CHEVROLET VAN	0.00
541001000004	KAWASAKI MOTOCICLETA	0.00
541001000005	KAWASAKI 944 2003	0.00
541001000006	CHEVROLET CREW CAB 4X4 2005	0.00
541001000007	CHEVROLET VAN 2006	0.00
541001000008	CHEVROLET SUBURBAN 2006	0.00
541001000009	TSURU GS11 A C	0.00
541001000010	DODGE RAM 2500 QUAD CAB	0.00
541001000011	FORD F 250	0.00
541001000012	SONIC	0.00
541001000013	SONIC	0.00
541001000014	TIIDA COMFORT	0.00
541001000015	AVENGER SXT	0.00
541001000016	FORD MINIBUS 1994	0.00
541001000017	NISSAN TSURU 2006	0.00
541001000018	JEEP GRAN CHEROKEE BLINDADO	0.00
541001000019	TSURU GS11 A C	0.00
541001000020	TSURU GS11 A C	0.00
541001000021	TSURU GS11 STD A A	0.00
541001000022	DODGE AVENGER	0.00
541001000023	DODGE AVENGER	0.00
541001000024	DODGE AVENGER 2009	0.00
541001000025	FORD F 250	0.00



**FISCALIA GENERAL DEL ESTADO DE SINALOA**  
**RELACION DE BIENES MUEBLES QUE COMPONEN SU PATRIMONIO**

EJERCICIO DEL 2020

DEL 1 DE ENERO AL 31 DE MARZO DE 2020

Codigo	Descripción del Bien	Valor en libros
511001030896	ESCRITORIO ESCUADRA CUBIERTA CRISTAL	7,454.16
564001030900	AIRE ACONDICIONADO MINISPLIT DE 2 TONELADAS	9,813.60
564001030901	AIRE ACONDICIONADO MINISPLIT 1.5 TONELADAS	7,772.00
		<b>37,476,619.53</b>

Bajo protesta de decir verdad declaramos que los Estados Financieros y sus Notas, son razonablemente correctos y son responsabilidad del emisor

DR. JUAN JOSÉ RÍOS ESTAVILLO

FISCAL GENERAL

LCPF. CRISTIAN ALBERTO ACOSTA PADILLA

OFICIAL MAYOR

CP. MARÍA CLARISA ACOSTA LOPEZ

CONTADOR



**FISCALIA GENERAL DEL ESTADO DE SINALOA**  
**RELACION DE BIENES INMUEBLES QUE COMPONEN SU PATRIMONIO**

IA-RBCP-41-2003

**EJERCICIO DEL 2020**  
**DEL 1 DE ENERO AL 31 DE MARZO DE 2020**

Codigo	Descripción del Bien	Valor en libros

En cumplimiento a lo dispuesto en el artículo 23, último párrafo de la Ley General de Contabilidad Gubernamental se aclara que FISCALIA GENERAL DEL ESTADO DE SINALOA al 31 de MARZO, no es propietario de este tipo de bienes.

Bajo protesta de decir verdad declaramos que los Estados Financieros y sus Notas, son razonablemente correctos y son responsabilidad del emisor

DR. JUAN JOSÉ RÍOS ESTAVILLO

FISCAL GENERAL

LCPF. CRISTIÁN ALBERTO ACOSTA PADILLA

OFICIAL MAYOR

CP. MARÍA CLARISA ACOSTA LOPEZ

CONTADOR



**FISCALIA GENERAL DEL ESTADO DE SINALOA**  
**RELACIÓN DE CUENTAS BANCARIAS PRODUCTIVAS ESPECIFICAS**  
**AL 31 DE MARZO DE 2020**

IA-RCBP-37

Fondo, Programa o Convenio	Datos de la Cuenta Bancaria	
	Institución Bancaria	Número de Cuenta
FONDO DE APOYO A LA PROCURACION DE JUSTICIA. FIANZ	BANORTE	564356306

  
DR. JUAN JOSÉ RÍOS ESTAVILLO  
FISCAL GENERAL

  
LCPF. CRISTIAN ALBERTO ACOSTA PADILLA  
OFICIAL MAYOR

  
CP. MARÍA CLARISA ACOSTA LOPEZ  
CONTADOR



FISCALÍA GENERAL DEL ESTADO DE SINALOA

---

## Relación de Esquemas Bursátiles y de Coberturas Financieras

(Artículo 46, último párrafo LGCG)

NO APLICA



FISCALÍA GENERAL DEL ESTADO DE SINALOA

---

Información del Ejercicio y Destino de Gasto Federalizado  
y Reintegros.

(Artículo 81, LGCG)

NO APLICA