



# INFORMACIÓN CONTABLE

## CUENTA PÚBLICA 2019 ACUMULADO AL 3ER. TRIMESTRE

Bld. Enrique Sánchez Alonso No. 1833  
Desarrollo Urbano Tres Ríos, Culiacán, Sinaloa, C.P. 80020  
Conmutador (667) 7-59-68-00 y 7-13-32-00

---



FISCALIA GENERAL DEL ESTADO DE SINALOA  
ESTADO DE ACTIVIDADES  
DEL 1 DE ENERO AL 30 DE SEPTIEMBRE DE 2019

IC-EA-01-1909

	2019	2018
<b>INGRESOS Y OTROS BENEFICIOS</b>		
<b>INGRESOS DE GESTIÓN</b>		
IMPUESTOS		
CUOTAS Y APORTACIONES DE SEGURIDAD SOCIAL		
CONTRIBUCIONES DE MEJORAS		
DERECHOS		
Productos		
Aprovechamientos		
Ingresos por Venta de Bienes y Prestación de Servicios		
<b>PARTICIPACIONES, APORTACIONES, CONVENIOS, INCENTIVOS DERIVADOS DE LA COLABORACIÓN FISCAL, FONDOS DISTINTOS DE APORTACIONES, TRANSFERENCIAS, ASIGNACIONES, SUBSIDIOS Y SUBVENCIONES, Y PENSIONES Y JUBILACIONES</b>		
Participaciones, Aportaciones, Convenios, Incentivos Derivados de la Colaboración Fiscal y Fondos Distintos de Aportaciones		
Transferencias, Asignaciones, Subsidios y Subvenciones, y Pensiones y Jubilaciones	411,123,082.10	302,519,264.76
<b>OTROS INGRESOS Y BENEFICIOS</b>		
INGRESOS FINANCIEROS	236,134.92	3,108,409.41
INCREMENTO POR VARIACIÓN DE INVENTARIOS		
DISMINUCIÓN DEL EXCESO DE ESTIMACIONES POR PÉRDIDA O DETERIORO U OBSOLESCENCIA		
DISMINUCIÓN DEL EXCESO DE PROVISIONES		
OTROS INGRESOS Y BENEFICIOS VARIOS		2,331.35
<b>Total de Ingresos y Otros Beneficios</b>	<b>411,359,217.02</b>	<b>305,630,005.52</b>
<b>GASTOS Y OTRAS PERDIDAS</b>		
<b>GASTOS DE FUNCIONAMIENTO</b>		
SERVICIOS PERSONALES	203,463,537.65	13,529,826.61
MATERIALES Y SUMINISTROS	39,441,321.90	49,433,959.33
SERVICIOS GENERALES	67,637,925.82	92,207,153.76
<b>TRANSFERENCIAS, ASIGNACIONES, SUBSIDIOS Y OTRAS AYUDAS</b>		
TRANSFERENCIAS INTERNAS Y ASIGNACIONES AL SECTOR PÚBLICO		
TRANSFERENCIAS AL RESTO DEL SECTOR PÚBLICO		
SUBSIDIOS Y SUBVENCIONES		
AYUDAS SOCIALES		
PENSIONES Y JUBILACIONES		
TRANSFERENCIAS A FIDEICOMISOS, MANDATOS Y CONTRATOS ANÁLOGOS		
TRANSFERENCIAS A LA SEGURIDAD SOCIAL		
DONATIVOS		11,920.05
TRANSFERENCIAS AL EXTERIOR		
<b>PARTICIPACIONES Y APORTACIONES</b>		
PARTICIPACIONES		
APORTACIONES		
CONVENIOS		
<b>INTERESES, COMISIONES Y OTROS GASTOS DE LA DEUDA PÚBLICA</b>		
INTERESES DE LA DEUDA PÚBLICA		
COMISIONES DE LA DEUDA PÚBLICA		
GASTOS DE LA DEUDA PÚBLICA		
COSTO POR COBERTURAS		
APOYOS FINANCIEROS		
<b>OTROS GASTOS Y PÉRDIDAS EXTRAORDINARIAS</b>		
ESTIMACIONES, DEPRECIACIONES, DETERIOROS, OBSOLESCENCIA Y AMORTIZACIONES	31,009,559.07	57,854,560.38



FISCALIA GENERAL DEL ESTADO DE SINALOA  
ESTADO DE ACTIVIDADES  
DEL 1 DE ENERO AL 30 DE SEPTIEMBRE DE 2019

IC-EA-01-1909

	2019	2018
PROVISIONES		
DISMINUCIÓN DE INVENTARIOS		
AUMENTO POR INSUFICIENCIA DE ESTIMACIONES POR PÉRDIDA O DETERIORO U OBSOLESCENCIA		
AUMENTO POR INSUFICIENCIA DE PROVISIONES		
OTROS GASTOS		
<b>INVERSIÓN PÚBLICA</b>		
INVERSIÓN PÚBLICA NO CAPITALIZABLE		
<b>Total de Gastos y Otras Pérdidas</b>	<b>341,552,344.44</b>	<b>213,037,420.13</b>
<b>Resultados del Ejercicio (Ahorro/Desahorro)</b>	<b>69,806,872.58</b>	<b>92,592,585.39</b>

Bajo protesta de decir verdad declaramos que los Estados Financieros y sus Notas, son razonablemente correctos y son responsabilidad del emisor

DR. JUAN JOSÉ RÍOS ESTAVILLO

LCPF. CRISTIÁN ALBERTO ACOSTA PADILLA

CP. MARÍA CLARISA ACOSTA LOPEZ

\_\_\_\_\_  
FISCAL GENERAL

\_\_\_\_\_  
OFICIAL MAYOR

\_\_\_\_\_  
CONTADOR



**FISCALIA GENERAL DEL ESTADO DE SINALOA  
ESTADO DE SITUACION FINANCIERA  
AL 30 DE SEPTIEMBRE DE 2019**

IC-ESF-02-1909

	2019	2018		2019	2018
<b>ACTIVO</b>			<b>PASIVO</b>		
ACTIVO CIRCULANTE			PASIVO CIRCULANTE		
EFFECTIVO Y EQUIVALENTES	96,822,908.23	9,030,418.03	CUENTAS POR PAGAR A CORTO PLAZO	25,670,969.70	13,297,400.49
DERECHOS A RECIBIR EFECTIVO O EQUIVALENTES	208,356,981.85	184,052,740.63	DOCUMENTOS POR PAGAR A CORTO PLAZO		
DERECHOS A RECIBIR BIENES O SERVICIOS	35,729.32	93,809.30	PORCIÓN A CORTO PLAZO DE LA DEUDA PÚBLICA A LARGO PLAZO		
INVENTARIOS			TÍTULOS Y VALORES A CORTO PLAZO		
ALMACENES			PASIVOS DIFERIDOS A CORTO PLAZO		
ESTIMACIÓN POR PÉRDIDA O DETERIORO DE ACTIVOS CIRCULANTES			FONDOS Y BIENES DE TERCEROS EN GARANTÍA Y/O ADMINISTRACIÓN A CORTO PLAZO		
OTROS ACTIVOS CIRCULANTES			PROVISIONES A CORTO PLAZO		
<b>Total de Activos Circulantes</b>	<b>305,215,619.40</b>	<b>193,176,967.96</b>	OTROS PASIVOS A CORTO PLAZO	8,128,737.26	8,389,190.98
ACTIVO NO CIRCULANTE			<b>Total de Pasivos Circulantes</b>	<b>33,799,706.96</b>	<b>21,686,591.47</b>
INVERSIONES FINANCIERAS A LARGO PLAZO			PASIVO NO CIRCULANTE		
DERECHOS A RECIBIR EFECTIVO O EQUIVALENTES A LARGO PLAZO			CUENTAS POR PAGAR A LARGO PLAZO		
BIENES INMUEBLES, INFRAESTRUCTURA Y CONSTRUCCIONES EN PROCESO			DOCUMENTOS POR PAGAR A LARGO PLAZO		
BIENES MUEBLES	465,149,021.73	464,407,610.49	DEUDA PÚBLICA A LARGO PLAZO		
ACTIVOS INTANGIBLES	5,266,749.04	5,087,566.16	PASIVOS DIFERIDOS A LARGO PLAZO		
DEPRECIACIÓN, DETERIORO Y AMORTIZACIÓN ACUMULADA DE BIENES			FONDOS Y BIENES DE TERCEROS EN GARANTÍA Y/O ADMINISTRACIÓN A LARGO PLAZO		
ACTIVOS DIFERIDOS	-423,668,887.82	-392,659,328.75	PROVISIONES A LARGO PLAZO		
ESTIMACIÓN POR PÉRDIDA O DETERIORO DE ACTIVOS NO CIRCULANTES	86,000.00	86,000.00	<b>Total de Pasivos No Circulantes</b>		
OTROS ACTIVOS NO CIRCULANTES			<b>TOTAL DEL PASIVO</b>	<b>33,799,706.96</b>	<b>21,686,591.47</b>
<b>Total de Activos No Circulantes</b>	<b>46,832,882.95</b>	<b>76,921,847.90</b>	<b>HACIENDA PÚBLICA/PATRIMONIO</b>		
<b>TOTAL DEL ACTIVO</b>	<b>352,048,502.35</b>	<b>270,098,815.86</b>	HACIENDA PÚBLICA/PATRIMONIO CONTRIBUIDO		
			APORTACIONES		
			DONACIONES DE CAPITAL	174,602,177.14	174,602,177.14
			ACTUALIZACIÓN DE LA HACIENDA PÚBLICA/PATRIMONIO		
			HACIENDA PÚBLICA /PATRIMONIO GENERADO		
			RESULTADOS DEL EJERCICIO (AHORRO/ DESAHORRO)	69,806,872.58	92,592,585.39
			RESULTADOS DE EJERCICIOS ANTERIORES	73,810,047.25	-18,782,538.14
			REVALÚOS		
			RESERVAS		
			RECTIFICACIONES DE RESULTADOS DE EJERCICIOS ANTERIORES	29,698.42	
			EXCESO O INSUFICIENCIA EN LA ACTUALIZACIÓN DE LA HACIENDA PÚBLICA/ PATRIMONIO		
			RESULTADO POR POSICIÓN MONETARIA		
			RESULTADO POR TENENCIA DE ACTIVOS NO MONETARIOS		
			<b>Total Hacienda Pública/Patrimonio</b>	<b>318,248,795.39</b>	<b>248,412,224.39</b>
			<b>Total del Pasivo y Hacienda Pública/Patrimonio</b>	<b>352,048,502.35</b>	<b>270,098,815.86</b>

Bajo protesta de decir verdad declaramos que los Estados Financieros y sus Notas, son razonablemente correctos y son responsabilidad del emisor

DR. JUAN JOSÉ RÍOS ESTAVILLO

LCPF. CRISTIÁN ALBERTO ACOSTA PADILLA

CP. MARÍA CLARISA ACOSTA LOPEZ

FISCAL GENERAL

OFICIAL MAYOR

CONTADOR

**FISCALIA GENERAL DEL ESTADO DE SINALOA****ESTADO DE CAMBIOS EN LA SITUACION FINANCIERA****DEL 1 DE ENERO AL 30 DE SEPTIEMBRE DE 2019**

IC-ECSF-04-1909

	<b>ORÍGEN</b>	<b>APLICACIÓN</b>
<b>ACTIVO</b>		<b>81,949,686.49</b>
<b>ACTIVO CIRCULANTE</b>		<b>112,038,651.44</b>
EFFECTIVO Y EQUIVALENTES		87,792,490.20
DERECHOS A RECIBIR EFECTIVO O EQUIVALENTES		24,304,241.22
DERECHOS A RECIBIR BIENES O SERVICIOS	58,079.98	
INVENTARIOS		
ALMACENES		
ESTIMACIÓN POR PÉRDIDA O DETERIORO DE ACTIVOS CIRCULANTES		
OTROS ACTIVOS CIRCULANTES		
<b>ACTIVO NO CIRCULANTE</b>	<b>30,088,964.95</b>	
INVERSIONES FINANCIERAS A LARGO PLAZO		
DERECHOS A RECIBIR EFECTIVO O EQUIVALENTES A LARGO PLAZO		
BIENES INMUEBLES, INFRAESTRUCTURA Y CONSTRUCCIONES EN PROCESO		
BIENES MUEBLES		741,411.24
ACTIVOS INTANGIBLES		179,182.88
DEPRECIACIÓN, DETERIORO Y AMORTIZACIÓN ACUMULADA DE BIENES	31,009,559.07	
ACTIVOS DIFERIDOS		
ESTIMACIÓN POR PÉRDIDA O DETERIORO DE ACTIVOS NO CIRCULANTES		
OTROS ACTIVOS NO CIRCULANTES		
<b>PASIVO</b>	<b>12,113,115.49</b>	
<b>PASIVO CIRCULANTE</b>	<b>12,113,115.49</b>	
CUENTAS POR PAGAR A CORTO PLAZO	12,373,569.21	
DOCUMENTOS POR PAGAR A CORTO PLAZO		
PORCIÓN A CORTO PLAZO DE LA DEUDA PÚBLICA A LARGO PLAZO		
TÍTULOS Y VALORES A CORTO PLAZO		
PASIVOS DIFERIDOS A CORTO PLAZO		
FONDOS Y BIENES DE TERCEROS EN GARANTÍA Y/O ADMINISTRACIÓN A CORTO PLAZO		
PROVISIONES A CORTO PLAZO		
OTROS PASIVOS A CORTO PLAZO		260,453.72
<b>PASIVO NO CIRCULANTE</b>		
CUENTAS POR PAGAR A LARGO PLAZO		
DOCUMENTOS POR PAGAR A LARGO PLAZO		
DEUDA PÚBLICA A LARGO PLAZO		
PASIVOS DIFERIDOS A LARGO PLAZO		
FONDOS Y BIENES DE TERCEROS EN GARANTÍA Y/O ADMINISTRACIÓN A LARGO PLAZO		
PROVISIONES A LARGO PLAZO		
<b>HACIENDA PUBLICA/ PATRIMONIO</b>	<b>69,836,571.00</b>	
<b>HACIENDA PUBLICA/PATRIMONIO CONTRIBUIDO</b>		
APORTACIONES		
DONACIONES DE CAPITAL		
ACTUALIZACIÓN DE LA HACIENDA PÚBLICA/PATRIMONIO		
<b>HACIENDA PUBLICA /PATRIMONIO GENERADO</b>	<b>69,836,571.00</b>	
RESULTADOS DEL EJERCICIO (AHORRO/ DESAHORRO)		22,785,712.81
RESULTADOS DE EJERCICIOS ANTERIORES	92,592,585.39	
REVALÚOS		
RESERVAS		
RECTIFICACIONES DE RESULTADOS DE EJERCICIOS ANTERIORES	29,698.42	
<b>EXCESO O INSUFICIENCIA EN LA ACTUALIZACION DE LA HACIENDA PUBLICA/PATRIMONIO</b>		
RESULTADO POR POSICIÓN MONETARIA		
RESULTADO POR TENENCIA DE ACTIVOS NO MONETARIOS		



# FISCALIA GENERAL DEL ESTADO DE SINALOA

## ESTADO DE CAMBIOS EN LA SITUACION FINANCIERA

DEL 1 DE ENERO AL 30 DE SEPTIEMBRE DE 2019

IC-ECSF-04-1909

	ORÍGEN	APLICACIÓN
--	--------	------------

Bajo protesta de decir verdad declaramos que los Estados Financieros y sus Notas, son razonablemente correctos y son responsabilidad del emisor

DR. JUAN JOSÉ RÍOS ESTAVILLO

LCPF. CRISTIÁN ALBERTO ACOSTA PADILLA

CP. MARÍA CLARISA ACOSTA LOPEZ

\_\_\_\_\_  
FISCAL GENERAL

\_\_\_\_\_  
OFICIAL MAYOR

\_\_\_\_\_  
CONTADOR



## FISCALIA GENERAL DEL ESTADO DE SINALOA

## ESTADO ANALITICO DEL ACTIVO

DEL 1 DE ENERO AL 30 DE SEPTIEMBRE DE 2019

IC-EAA-08-1909

Concepto	Saldo Inicial 1	Cargos del Periodo 2	Abonos del Periodo 3	Saldo Final 4 (1+2-3)	Variación del Periodo (4-1)
<b>ACTIVO</b>	<b>270,098,815.86</b>	<b>1,207,708,458.18</b>	<b>1,125,758,771.69</b>	<b>352,048,502.35</b>	<b>81,949,686.49</b>
<b>ACTIVO CIRCULANTE</b>	<b>193,176,967.96</b>	<b>1,206,787,864.06</b>	<b>1,094,749,212.62</b>	<b>305,215,619.40</b>	<b>112,038,651.44</b>
EFFECTIVO Y EQUIVALENTES	9,030,418.03	793,558,674.51	705,766,184.31	96,822,908.23	87,792,490.20
DERECHOS A RECIBIR EFFECTIVO O EQUIVALENTES	184,052,740.63	412,979,028.24	388,674,787.02	208,356,981.85	24,304,241.22
DERECHOS A RECIBIR BIENES O SERVICIOS	93,809.30	250,161.31	308,241.29	35,729.32	-58,079.98
INVENTARIOS	0.00	0.00	0.00	0.00	0.00
ALMACENES	0.00	0.00	0.00	0.00	0.00
ESTIMACIÓN POR PÉRDIDA O DETERIORO DE ACTIVOS CIRCULANTES	0.00	0.00	0.00	0.00	0.00
OTROS ACTIVOS CIRCULANTES	0.00	0.00	0.00	0.00	0.00
<b>ACTIVO NO CIRCULANTE</b>	<b>76,921,847.90</b>	<b>920,594.12</b>	<b>31,009,559.07</b>	<b>46,832,882.95</b>	<b>-30,088,964.95</b>
INVERSIONES FINANCIERAS A LARGO PLAZO	0.00	0.00	0.00	0.00	0.00
DERECHOS A RECIBIR EFFECTIVO O EQUIVALENTES A LARGO PLAZO	0.00	0.00	0.00	0.00	0.00
BIENES INMUEBLES, INFRAESTRUCTURA Y CONSTRUCCIONES EN PROCESO	0.00	0.00	0.00	0.00	0.00
BIENES MUEBLES	464,407,610.49	741,411.24	0.00	465,149,021.73	741,411.24
ACTIVOS INTANGIBLES	5,087,566.16	179,182.88	0.00	5,266,749.04	179,182.88
DEPRECIACIÓN, DETERIORO Y AMORTIZACIÓN ACUMULADA DE BIENES	-392,659,328.75	0.00	31,009,559.07	-423,668,887.82	-31,009,559.07
ACTIVOS DIFERIDOS	86,000.00	0.00	0.00	86,000.00	0.00
ESTIMACIÓN POR PÉRDIDA O DETERIORO DE ACTIVOS NO CIRCULANTES	0.00	0.00	0.00	0.00	0.00
OTROS ACTIVOS NO CIRCULANTES	0.00	0.00	0.00	0.00	0.00

Bajo protesta de decir verdad declaramos que los Estados Financieros y sus Notas, son razonablemente correctos y son responsabilidad del emisor

DR. JUAN JOSÉ RÍOS ESTAVILLO

LCPF. CRISTIÁN ALBERTO ACOSTA PADILLA

CP. MARÍA CLARISA ACOSTA LOPEZ

FISCAL GENERAL

OFICIAL MAYOR

CONTADOR



FISCALIA GENERAL DEL ESTADO DE SINALOA  
ESTADO ANALITICO DE LA DEUDA Y OTROS PASIVOS  
DEL 1 DE ENERO AL 30 DE SEPTIEMBRE DE 2019

IC-EADOP-09-1909

Denominación de las Deudas	Moneda de Contratación	Institución o País Acreedor	Saldo Inicial del Periodo	Saldo Final del Periodo
<b>DEUDA PÚBLICA</b>				
<b>Corto Plazo</b>				
<b>Deuda Interna</b>				
Instituciones de Crédito	Pesos	México	0.00	0.00
Títulos y Valores	Pesos	México	0.00	0.00
Arrendamientos Financieros	Pesos	México	0.00	0.00
<b>Deuda Externa</b>				
Organismos Financieros Internacionales	Pesos	México	0.00	0.00
Deuda Bilateral	Pesos	México	0.00	0.00
Títulos y Valores	Pesos	México	0.00	0.00
Arrendamientos Financieros	Pesos	México	0.00	0.00
<b>Subtotal Corto Plazo</b>			<b>0.00</b>	<b>0.00</b>
<b>Largo Plazo</b>				
<b>Deuda Interna</b>				
Instituciones de Crédito	Pesos	México	0.00	0.00
Títulos y Valores	Pesos	México	0.00	0.00
Arrendamientos Financieros	Pesos	México	0.00	0.00
<b>Deuda Externa</b>				
Organismos Financieros Internacionales	Pesos	México	0.00	0.00
Deuda Bilateral	Pesos	México	0.00	0.00
Títulos y Valores	Pesos	México	0.00	0.00
Arrendamientos Financieros	Pesos	México	0.00	0.00
<b>Subtotal Largo Plazo</b>			<b>0.00</b>	<b>0.00</b>
<b>Otros Pasivos</b>			<b>21,686,591.47</b>	<b>33,799,706.96</b>
	Pesos	México		
<b>Total Deuda y Otros Pasivos</b>			<b>21,686,591.47</b>	<b>33,799,706.96</b>

Bajo protesta de decir verdad declaramos que los Estados Financieros y sus Notas, son razonablemente correctos y son responsabilidad del emisor

DR. JUAN JOSÉ RÍOS ESTAVILLO

LCPF. CRISTIÁN ALBERTO ACOSTA PADILLA

CP. MARÍA CLARISA ACOSTA LOPEZ

FISCAL GENERAL

OFICIAL MAYOR

CONTADOR





**FISCALIA GENERAL DEL ESTADO DE SINALOA**  
**ESTADO DE VARIACION EN LA HACIENDA PUBLICA**  
**DEL 1 DE ENERO AL 30 DE SEPTIEMBRE DE 2019**

IC-EVHP-03-1909

Concepto	Hacienda Pública / Patrimonio Contribuido	Hacienda Pública / Patrimonio Generado de Ejercicios Anteriores	Hacienda Pública / Patrimonio Generado del Ejercicio	Exceso o Insuficiencia en la Actualización de la Hacienda Pública / Patrimonio	TOTAL
<b>Hacienda Pública / Patrimonio Contribuido Neto de 2018</b>	<b>174,602,177.14</b>				<b>174,602,177.14</b>
Aportaciones	0.00				0.00
Donaciones de Capital	174,602,177.14				174,602,177.14
Actualización de la Hacienda Pública/Patrimonio	0.00				0.00
<b>Hacienda Pública / Patrimonio Generado Neto de 2018</b>		<b>-18,782,538.14</b>	<b>92,592,585.39</b>		<b>73,810,047.25</b>
Resultados del Ejercicio (Ahorro/Desahorro)			92,592,585.39		92,592,585.39
Resultados de Ejercicios Anteriores		-18,782,538.14			-18,782,538.14
Revalúos		0.00			0.00
Reservas		0.00			0.00
Rectificaciones de Resultados de Ejercicios Anteriores		0.00			0.00
<b>Exceso o Insuficiencia en la Actualización de la Hacienda Pública/Patrimonio Neto de 2018</b>				<b>0.00</b>	<b>0.00</b>
Resultado por Posición Monetaria				0.00	0.00
Resultado por Tenencia de Activos no Monetarios				0.00	0.00
<b>Hacienda Pública / Patrimonio Neto Final de 2018</b>	<b>174,602,177.14</b>	<b>-18,782,538.14</b>	<b>92,592,585.39</b>	<b>0.00</b>	<b>248,412,224.39</b>
<b>Cambios en la Hacienda Pública / Patrimonio Contribuido Neto de 2019</b>	<b>0.00</b>				<b>0.00</b>
Aportaciones	0.00				
Donaciones de Capital	0.00				
Actualización de la Hacienda Pública/Patrimonio	0.00				
<b>Variaciones de la Hacienda Pública / Patrimonio Generado Neto de 2019</b>		<b>92,592,585.39</b>	<b>-22,756,014.39</b>		<b>69,836,571.00</b>
Resultados del Ejercicio (Ahorro/Desahorro)			69,806,872.58		69,806,872.58
Resultados de Ejercicios Anteriores		92,592,585.39	-92,592,585.39		0.00
Revalúos			0.00		0.00
Reservas			0.00		0.00
Rectificaciones de Resultados de Ejercicios Anteriores			29,698.42		29,698.42
<b>Cambios en el Exceso o Insuficiencia en la Actualización de la Hacienda Pública/Patrimonio Neto de 2019</b>				<b>0.00</b>	<b>0.00</b>
Resultado por Posición Monetaria					0.00
Resultado por Tenencia de Activos no Monetarios					0.00
<b>Hacienda Pública / Patrimonio Neto Final de 2019</b>	<b>174,602,177.14</b>	<b>73,810,047.25</b>	<b>69,836,571.00</b>	<b>0.00</b>	<b>318,248,795.39</b>

Bajo protesta de decir verdad declaramos que los Estados Financieros y sus Notas, son razonablemente correctos y son responsabilidad del emisor

DR. JUAN JOSÉ RÍOS ESTAVILLO

LCPF. CRISTIÁN ALBERTO ACOSTA PADILLA

CP. MARÍA CLARISA ACOSTA LOPEZ

\_\_\_\_\_  
FISCAL GENERAL

\_\_\_\_\_  
OFICIAL MAYOR

\_\_\_\_\_  
CONTADOR



FISCALIA GENERAL DEL ESTADO DE SINALOA  
ESTADO DE FLUJOS DE EFECTIVO  
DEL 1 DE ENERO AL 30 DE SEPTIEMBRE DE 2019

IC-EFE-05-1909

CONCEPTO	2019	2018
<b>Flujos de Efectivo de las Actividades de Operación</b>		
<b>Origen</b>	<b>411,359,217.02</b>	<b>305,630,005.52</b>
Impuestos	0.00	0.00
Cuotas y Aportaciones de Seguridad Social	0.00	0.00
Contribuciones de mejoras	0.00	0.00
Derechos	0.00	0.00
Productos	0.00	0.00
Aprovechamientos	0.00	0.00
Ingresos por Venta de Bienes y Prestación de Servicios	0.00	0.00
Participaciones, Aportaciones, Convenios, Incentivos Derivados de la Colaboración Fiscal y Fondos Distintos de Aportaciones	0.00	0.00
Transferencias, Asignaciones, Subsidios y Subvenciones, y Pensiones y Jubilaciones	411,123,082.10	302,519,264.76
Otros Orígenes de Operación	236,134.92	3,110,740.76
<b>Aplicación</b>	<b>341,552,344.44</b>	<b>213,037,420.13</b>
Servicios Personales	203,463,537.65	13,529,826.61
Materiales y Suministros	39,441,321.90	49,433,959.33
Servicios Generales	67,637,925.82	92,207,153.76
Transferencias Internas y Asignaciones al Sector Público	0.00	0.00
Transferencias al resto del Sector Público	0.00	0.00
Subsidios y Subvenciones	0.00	0.00
Ayudas Sociales	0.00	0.00
Pensionamientos y Jubilaciones	0.00	0.00
Transferencias a Fideicomisos, Mandatos y Contratos Análogos	0.00	0.00
Transferencias a la Seguridad Social	0.00	0.00
Donativos	0.00	11,920.05
Transferencias al Exterior	0.00	0.00
Participaciones	0.00	0.00
Aportaciones	0.00	0.00
Convenios	0.00	0.00
Otras Aplicaciones de Operación	31,009,559.07	57,854,560.38
<b>Flujos netos de Efectivo por Actividades de Operación</b>	<b>69,806,872.58</b>	<b>92,592,585.39</b>
<b>Flujos de Efectivo de las Actividades de Inversión</b>		
<b>Origen</b>	<b>123,631,842.88</b>	<b>77,291,100.77</b>
Bienes Inmuebles, Infraestructura y Construcciones en Proceso	0.00	0.00
Bienes Muebles	0.00	291,752.25
Otros Orígenes de Inversión	123,631,842.88	76,999,348.52
<b>Aplicación</b>	<b>93,513,179.51</b>	<b>25,656,476.95</b>
Bienes Inmuebles, Infraestructura y Construcciones en Proceso	0.00	0.00
Bienes Muebles	741,411.24	6,496,186.56
Otras Aplicaciones de Inversión	92,771,768.27	19,160,290.39
<b>Flujos netos de Efectivo por Actividades de Inversión</b>	<b>30,118,663.37</b>	<b>51,634,623.82</b>
<b>Flujo de Efectivo de las Actividades de Financiamiento</b>		
<b>Origen</b>	<b>650,544,605.96</b>	<b>282,679,130.42</b>
Endeudamiento Neto	0.00	0.00
Interno	0.00	0.00
Externo	0.00	0.00
Otros Orígenes de Financiamiento	650,544,605.96	282,679,130.42
<b>Aplicación</b>	<b>662,677,651.71</b>	<b>443,503,855.10</b>
Servicios de la Deuda	0.00	0.00
Interno	0.00	0.00
Externo	0.00	0.00
Otras Aplicaciones de Financiamiento	662,677,651.71	443,503,855.10
<b>Flujos Netos de Efectivo por Actividades de Financiamiento</b>	<b>-12,133,045.75</b>	<b>-160,824,724.68</b>
<b>Incremento/Disminución Neta en el Efectivo y Equivalentes al Efectivo</b>	<b>87,792,490.20</b>	<b>-16,597,515.47</b>
Efectivo y Equivalentes al Efectivo al Inicio del Ejercicio	<b>9,030,418.03</b>	<b>25,627,933.50</b>
Efectivo y Equivalentes al Efectivo al Final del Ejercicio	<b>96,822,908.23</b>	<b>9,030,418.03</b>

Bajo protesta de decir verdad declaramos que los Estados Financieros y sus Notas, son razonablemente correctos y son responsabilidad del emisor

DR. JUAN JOSÉ RÍOS ESTAVILLO

LCPF. CRISTIÁN ALBERTO ACOSTA  
PADILLA

CP. MARÍA CLARISA ACOSTA LOPEZ

FISCAL GENERAL

OFICIAL MAYOR

CONTADOR



**FISCALIA GENERAL DEL ESTADO DE SINALOA**  
**INFORMES SOBRE PASIVOS CONTINGENTES**  
**DEL 1 DE ENERO AL 30 DE SEPTIEMBRE DE 2019**

IC-IPC-07-1909

**CONCEPTO**

**DESCRIPCION**

**TOTAL DE PASIVOS CONTINGENTES**

DE CONFORMIDAD CON EL ARTÍCULO 46 FRACCIÓN I, INCISO F DE LA LGCG, SE MANIFIESTA QUE NO SE CUENTA CON PASIVOS CONTINGENTES

Bajo protesta de decir verdad declaramos que los Estados Financieros y sus Notas, son razonablemente correctos y son responsabilidad del emisor

DR. JUAN JOSÉ RÍOS ESTAVILLO

LCPF. CRISTIÁN ALBERTO ACOSTA PADILLA

CP. MARÍA CLARISA ACOSTA LOPEZ

\_\_\_\_\_  
FISCAL GENERAL

\_\_\_\_\_  
OFICIAL MAYOR

\_\_\_\_\_  
CONTADOR



# FISCALIA GENERAL DEL ESTADO DE SINALOA

## NOTAS A LOS ESTADOS FINANCIEROS

AL 30 DE SEPTIEMBRE DE 2019

### a) NOTAS DE DESGLOSE

IC-NEF-06-1909

## I) Notas al Estado de Situación Financiera

---

### Activo

#### 1) Efectivo y Equivalentes

Descripción	2019	2018
EFFECTIVO	195,000.14	190,000.14
BANCOS/TESORERÍA	96,627,908.09	8,840,417.89

#### 2) Derechos a Recibir Efectivo y Equivalentes y Bienes o Servicios a Recibir

Descripción	2019	2018
CUENTAS POR COBRAR A CORTO PLAZO	208,073,196.91	183,788,244.41
DEUDORES DIVERSOS POR COBRAR A CORTO PLAZO	253,289.66	264,496.22
OTROS DERECHOS A RECIBIR EFECTIVO O EQUIVALENTES A CORTO PLAZO	30,495.28	0.00

#### 3) Bienes Disponibles para su Transformación o Consumo (inventarios)

#### 4) Inversiones Financieras

#### 5) Bienes Muebles, Inmuebles e Intangibles

Descripción	2019	2018
MOBILIARIO Y EQUIPO DE ADMINISTRACIÓN	193,386,045.61	193,007,296.33
MOBILIARIO Y EQUIPO EDUCACIONAL Y RECREATIVO	9,608,915.22	9,608,915.22
EQUIPO E INSTRUMENTAL MÉDICO Y DE LABORATORIO	26,470,383.42	26,463,597.42
VEHÍCULOS Y EQUIPO DE TRANSPORTE	161,410,353.78	161,410,353.78
EQUIPO DE DEFENSA Y SEGURIDAD	25,407,885.98	25,407,885.98
MAQUINARIA, OTROS EQUIPOS Y HERRAMIENTAS	48,865,437.72	48,509,561.76

#### 6) Estimaciones y Deterioros

Descripción	2019	2018
DEPRECIACIÓN ACUMULADA DE BIENES MUEBLES	418,581,321.66	388,180,487.73
AMORTIZACIÓN ACUMULADA DE ACTIVOS INTANGIBLES	5,087,566.16	4,478,841.02

#### 7) Otros Activos

### Pasivo

#### 1) Cuentas por Pagar a Corto Plazo

Descripción	2019	2018
SERVICIOS PERSONALES POR PAGAR A CORTO PLAZO	19,520.58	50,519.80
PROVEEDORES POR PAGAR A CORTO PLAZO	12,535,354.34	12,628,311.02
RETENCIONES Y CONTRIBUCIONES POR PAGAR A CORTO PLAZO	13,111,762.95	617,841.47
OTRAS CUENTAS POR PAGAR A CORTO PLAZO	4,331.83	728.20
OTROS PASIVOS CIRCULANTES	8,128,737.26	8,389,190.98

#### 2) Cuentas por Pagar a Largo Plazo

## II) Notas al Estado de Actividades

---

### Ingresos de Gestión

## 1) Ingresos Presupuestales

Descripción	2019	2018
TRANSFERENCIAS INTERNAS Y ASIGNACIONES DEL SECTOR PÚBLICO	411,123,082.10	302,519,264.76

## 2) Otros Ingresos

Descripción	2019	2018
INTERESES GANADOS DE VALORES, CRÉDITOS, BONOS Y OTROS.	236,134.92	3,108,409.41
OTROS INGRESOS Y BENEFICIOS VARIOS	0.00	2,331.35

## Gastos y Otras Perdidas

### 1) Gastos Presupuestales

Descripción	2019	2018
REMUNERACIONES AL PERSONAL DE CARÁCTER PERMANENTE	36,804,794.08	9,242,996.71
REMUNERACIONES ADICIONALES Y ESPECIALES	96,843,685.32	1,590,700.99
SEGURIDAD SOCIAL	2,459,718.90	0.00
OTRAS PRESTACIONES SOCIALES Y ECONÓMICAS	34,396,510.61	895,310.51
PAGO DE ESTÍMULOS A SERVIDORES PÚBLICOS	32,958,828.74	1,800,818.40
MATERIALES DE ADMINISTRACIÓN, EMISIÓN DE DOCUMENTOS Y ARTÍCULOS OFICIALES	7,608,590.78	9,262,907.02
ALIMENTOS Y UTENSILIOS	3,769,958.18	5,313,300.22
MATERIALES Y ARTÍCULOS DE CONSTRUCCIÓN Y DE REPARACIÓN	290,243.98	257,692.98
PRODUCTOS QUÍMICOS, FARMACÉUTICOS Y DE LABORATORIO	594,535.29	1,332,688.87
COMBUSTIBLES, LUBRICANTES Y ADITIVOS	25,871,181.94	30,905,955.25
VESTUARIO, BLANCOS, PRENDAS DE PROTECCIÓN Y ARTÍCULOS DEPORTIVOS	151,770.80	298,274.72
HERRAMIENTAS, REFACCIONES Y ACCESORIOS MENORES	1,155,040.93	2,063,140.27
SERVICIOS BÁSICOS	13,734,680.38	19,208,496.21
SERVICIOS DE ARRENDAMIENTO	17,668,173.81	20,832,443.54
SERVICIOS PROFESIONALES, CIENTÍFICOS Y TÉCNICOS Y OTROS SERVICIOS	10,468,021.23	16,282,249.21
SERVICIOS FINANCIEROS, BANCARIOS Y COMERCIALES	816,101.13	10,063,212.64
SERVICIOS DE INSTALACIÓN, REPARACIÓN, MANTENIMIENTO Y CONSERVACIÓN	19,802,113.50	17,833,470.62
SERVICIOS DE COMUNICACIÓN SOCIAL Y PUBLICIDAD	1,979,772.00	2,432,250.00
SERVICIOS DE TRASLADO Y VIÁTICOS	2,817,959.41	5,024,313.36
SERVICIOS OFICIALES	109,325.69	82,961.57
OTROS SERVICIOS GENERALES	241,778.67	447,756.61
DONATIVOS A INSTITUCIONES SIN FINES DE LUCRO	0.00	11,920.05

### 2) Otros Gastos

Descripción	2019	2018
DEPRECIACIÓN DE BIENES MUEBLES	30,400,833.93	56,646,974.70
AMORTIZACIÓN DE ACTIVOS INTANGIBLES	608,725.14	1,207,585.68

## III) Notas al Estado de Variación de la Hacienda Pública

Descripción	2019	2018
HACIENDA PUBLICA/PATRIMONIO CONTRIBUIDO	174,602,177.14	174,602,177.14
DONACIONES DE CAPITAL	174,602,177.14	174,602,177.14
HACIENDA PUBLICA /PATRIMONIO GENERADO	73,839,745.67	-18,782,538.14
RESULTADOS DEL EJERCICIO (AHORRO/ DESAHORRO)	69,806,872.58	92,592,585.39
RESULTADOS DE EJERCICIOS ANTERIORES	73,810,047.25	-18,782,538.14
RECTIFICACIONES DE RESULTADOS DE EJERCICIOS ANTERIORES	29,698.42	0.00

## IV) Notas al Estado de Flujos de Efectivo

### 1) Efectivo y Equivalentes

Descripción	2019	2018
EFFECTIVO	195,000.14	190,000.14
BANCOS/TESORERÍA	96,627,908.09	8,840,417.89

## 2) Adquisición de Bienes Muebles e Inmuebles

Descripción	
BIENES MUEBLES	741,411.24
MOBILIARIO Y EQUIPO DE ADMINISTRACIÓN	378,749.28
MOBILIARIO Y EQUIPO EDUCACIONAL Y RECREATIVO	0.00
EQUIPO E INSTRUMENTAL MÉDICO Y DE LABORATORIO	6,786.00
EQUIPO DE DEFENSA Y SEGURIDAD	0.00
MAQUINARIA, OTROS EQUIPOS Y HERRAMIENTAS	355,875.96
VEHÍCULOS Y EQUIPO DE TRANSPORTE	0.00

## 3) Conciliación de los Flujos de Efectivo Netos de las Actividades de Operación y la cuenta de Ahorro/Desahorro

Descripción	2019	2018
Ahorro/Desahorro antes de rubros Extraordinarios	38,797,313.51	34,738,025.01
OTROS GASTOS Y PERDIDAS EXTRAORDINARIAS	31,009,559.07	57,854,560.38
ESTIMACIONES, DEPRECIACIONES, DETERIOROS, OBSOLESCENCIA Y AMORTIZACIONES	31,009,559.07	57,854,560.38
DEPRECIACIÓN DE BIENES MUEBLES	30,400,833.93	56,646,974.70
AMORTIZACIÓN DE ACTIVOS INTANGIBLES	608,725.14	1,207,585.68

## V) Conciliación Presupuestaria y Contable

### 1) Conciliación entre los Ingresos Presupuestarios y Contables

<b>1. Ingresos Presupuestarios</b>	<b>411,123,082.10</b>
<b>2. Más Ingresos contables no presupuestarios</b>	<b>236,134.92</b>
2.1 Ingresos Financieros	236,134.92
2.2 Incremento por Variación de Inventarios	0.00
2.3 Disminución del Exceso de Estimaciones por Pérdida o Deterioro u Obsolescencia	0.00
2.4 Disminución del Exceso de Provisiones	0.00
2.5 Otros Ingresos y Beneficios Varios	0.00
2.6 Otros Ingresos Contables No Presupuestarios	0.00
<b>3. Menos Ingresos Presupuestarios No Contables</b>	<b>0.00</b>
3.1 Aprovechamientos Patrimoniales	0.00
3.2 Ingresos Derivados de Financiamientos	0.00
3.3 Otros Ingresos Presupuestarios No Contables	0.00
<b>Ingresos Contables (4 = 1 + 2 - 3)</b>	<b>411,359,217.02</b>

DR. JUAN JOSÉ RÍOS ESTAVILLO

LCPF. CRISTIÁN ALBERTO ACOSTA PADILLA

CP. MARÍA CLARISA ACOSTA LOPEZ

---

FISCAL GENERAL

---

OFICIAL MAYOR

---

CONTADOR

## 2) Conciliación entre los Egresos Presupuestarios y Contables

<b>1. Total de egresos (presupuestarios)</b>	<b>311,454,108.53</b>
<b>2. Menos egresos presupuestarios no contables</b>	<b>920,594.12</b>
2.1 Materias Primas y Materiales de Producción y Comercialización	0.00
2.2 Materiales y Suministros	0.00
2.3 Mobiliario y Equipo de Administración	378,749.28
2.4 Mobiliario y Equipo Educativo y Recreativo	0.00
2.5 Equipo e Instrumental Médico y de Laboratorio	6,786.00
2.6 Vehículos y Equipo de Transporte	0.00
2.7 Equipo de Defensa y Seguridad	0.00
2.8 Maquinaria, Otros Equipos y Herramientas	355,875.96
2.9 Activos Biológicos	0.00
2.10 Bienes Inmuebles	0.00
2.11 Activos Intangibles	179,182.88
2.12 Obra Pública en Bienes de Dominio Público	0.00
2.13 Obra Pública en Bienes Propios	0.00
2.14 Acciones y Participaciones de Capital	0.00
2.15 Compra de Títulos y Valores	0.00
2.16 Concesión de Préstamos	0.00
2.17 Inversiones en Fideicomisos, Mandatos y Otros Análogos	0.00
2.18 Provisiones para Contingencias y Otras Erogaciones Especiales	0.00
2.19 Amortización de la Deuda Pública	0.00
2.20 Adeudos de Ejercicios Fiscales Anteriores (ADEFAS)	0.00
2.21 Otros Egresos Presupuestarios No Contables	0.00
<b>3. Más gastos contables no presupuestales</b>	<b>31,009,559.07</b>
3.1 Estimaciones, Depreciaciones, Deterioros, Obsolescencia y Amortizaciones	31,009,559.07
3.2 Provisiones	0.00
3.3 Disminución de Inventarios	0.00
3.4 Aumento por Insuficiencia de Estimaciones por Pérdida o Deterioro u Obsolescencia	0.00
3.5 Aumento por Insuficiencia de Provisiones	0.00
3.6 Otros Gastos	0.00
3.7 Otros Gastos Contables No Presupuestarios	0.00
<b>4. Total de Gasto Contable (4 = 1 - 2 + 3)</b>	<b>341,543,073.48</b>

DR. JUAN JOSÉ RÍOS ESTAVILLO

LCPF. CRISTIÁN ALBERTO ACOSTA PADILLA

CP. MARÍA CLARISA ACOSTA LOPEZ

FISCAL GENERAL

OFICIAL MAYOR

CONTADOR

Bajo protesta de decir verdad declaramos que los Estados Financieros y sus Notas, son razonablemente correctos y son responsabilidad del emisor



## b) NOTAS DE MEMORIA (CUENTAS DE ORDEN)

### a) CUENTAS DE ORDEN DEUDORAS

7110	VALORES EN CUSTODIA	8,244,038.86
7710	FONDOS FEDERALES ASIGNADOS	2,240.19
8110	LEY DE INGRESOS ESTIMADA	269,277,136.00
8130	MODIFICACIONES A LA LEY DE INGRESOS ESTIMADA	231,263,140.26
8220	PRESUPUESTO DE EGRESOS POR EJERCER	188,990,165.51
8240	PRESUPUESTO DE EGRESOS COMPROMETIDO	86,731.26
8250	PRESUPUESTO DE EGRESOS DEVENGADO	12,720,495.68
8270	PRESUPUESTO DE EGRESOS PAGADO	298,742,883.81

### CUENTAS DE ORDEN ACREEDORAS

7120	CUSTODIA DE VALORES	8,244,038.86
7720	ASIGNACION DE FONDOS FEDERALES	2,240.19
8120	LEY DE INGRESOS POR EJECUTAR	89,417,194.16
8140	LEY DE INGRESOS DEVENGADA	27,089,615.00
8150	LEY DE INGRESOS RECAUDADA	384,033,467.10
8210	PRESUPUESTO DE EGRESOS APROBADO	269,277,136.00
8230	MODIFICACIONES AL PRESUPUESTO DE EGRESOS APROBADO	231,263,140.26

Bajo protesta de decir verdad declaramos que los Estados Financieros y sus Notas, son razonablemente correctos y son responsabilidad del emisor

DR. JUAN JOSÉ RÍOS ESTAVILLO

LCPF. CRISTIÁN ALBERTO ACOSTA PADILLA

CP. MARÍA CLARISA ACOSTA LOPEZ

---

FISCAL GENERAL

---

OFICIAL MAYOR

---

CONTADOR

## **NOTAS DE GESTIÓN ADMINISTRATIVA**

### **1. Introducción**

Los Estados Financieros de los entes públicos, proveen de información financiera a los principales usuarios de la misma, al Congreso y a los ciudadanos.

El objetivo del presente documento es la revelación del contexto y de los aspectos económicos-financieros más relevantes que influyeron en las decisiones del período, y que deberán ser considerados en la elaboración de los estados financieros para la mayor comprensión de los mismos y sus particularidades.

De esta manera, se informa y explica la respuesta del gobierno a las condiciones relacionadas con la información financiera de cada período de gestión; además, de exponer aquellas políticas que podrían afectar la toma de decisiones en períodos posteriores.

### **2. Panorama Económico y Financiero**

La Fiscalía General del Estado de Sinaloa administra la estructura presupuestal correspondiente a los gastos operativos de materiales e insumos así como servicios y activos fijos. Esto corresponde a lo que presupuestalmente se maneja como capítulos 2000, 3000 y 5000. Debido a que su origen se da de la descentralización de la Procuraduría General de Justicia del Estado y su transformación a un órgano autónomo constitucional como Fiscalía, el rubro de nominas, conocido como capítulo 1000, correspondiente a las plazas ya existentes se encuentra en proceso de importación. El inicio de este proyecto en marzo permitirá que la Fiscalía cuente con el control presupuestal del capítulo 1000 en lo que concierne al personal de confianza con cargo al presupuesto.

Para el ejercicio actual se espera un cierre sin ADEFAS y una cartera de proveedores media debido al atraso en las transferencias que el ente recibe de Gobierno del Estado.

Por decreto de Ley el ejercicio fiscal 2019 contempla una reasignación presupuestal por \$7'000,000.00 para la implementación del "Protocolo Alba" con cargo al mismo presupuesto sin que esto represente un incremento al mismo.

Al 3er. Trimestre de 2019 se cuentan con ministraciones pendientes de pago por parte de Gobierno del Estado en el orden de \$208'073,196.91 de las cuales \$13'196,354.15 corresponden al ejercicio 2017, \$167'787,227.76 son del ejercicio 2018 y \$27'089,615.00 pertenecen al ejercicio actual.

### **3. Autorización e Historia**

El 6 de febrero de 2017 bajo el mandato del C. Lic. Quirino Ordaz Coppel, Gobernador Constitucional del Estado de Sinaloa, concretó la reforma a la Constitución del Estado con el Artículo 76 en el que establece que El Ministerio Público, como representante de la sociedad, se organiza en una Fiscalía General del Estado. Como órgano público autónomo, dotado de personalidad jurídica de patrimonio propio y capacidad para decidir para el ejercicio de su presupuesto, promotor, respetuoso, protector y garante de los derechos humanos, se regirá en su actuación por los principios de constitucionalidad, debido proceso, buena fe, autonomía, legalidad, objetividad, eficiencia, profesionalismo, honradez y respeto a la dignidad humana.

El día 17 de marzo de 2017, mediante Acuerdo No. 34 del H. Congreso del Estado, publicado en el periódico "El Estado de Sinaloa", se elige y nombra Fiscal General del Estado de Sinaloa, al ciudadano Dr. Juan José Ríos Estavillo, por un período de siete años.

El día 8 de septiembre de 2017, mediante Decreto No. 247 del H. Congreso del Estado, publicado en el periódico "El Estado de Sinaloa", se da a conocer la Ley Orgánica de la Fiscalía General del Estado de Sinaloa.

El día 18 de febrero de 2019, mediante Decreto No. 021 del H. Congreso del Estado, publicado en el periódico "El Estado de Sinaloa", se da a conocer el Reglamento de la Ley Orgánica de la Fiscalía General del Estado de Sinaloa.

### **4. Organización y Objeto Social**

#### **a) Objeto social**

*La investigación de los delitos del orden común cometidos en el territorio del Estado de Sinaloa de manera exclusiva, el ejercicio de la acción penal ante los tribunales, salvo los casos previstos en la Ley; asimismo intervendrá en todos los asuntos que esta Ley u otras leyes al respecto establezcan.*

#### **b) Principal actividad**

*Procuración de Justicia.*

#### **c) Ejercicio fiscal**

*Ejercicio 2019*

d) Régimen jurídico

*Persona Moral sin Fines de Lucro.*

e) Consideraciones fiscales del ente: revelar el tipo de contribuciones que esté obligado a pagar o retener.

*Ente obligado al pago de retenciones de ISR e IVA de servicios profesionales.*

f) Estructura organizacional básica

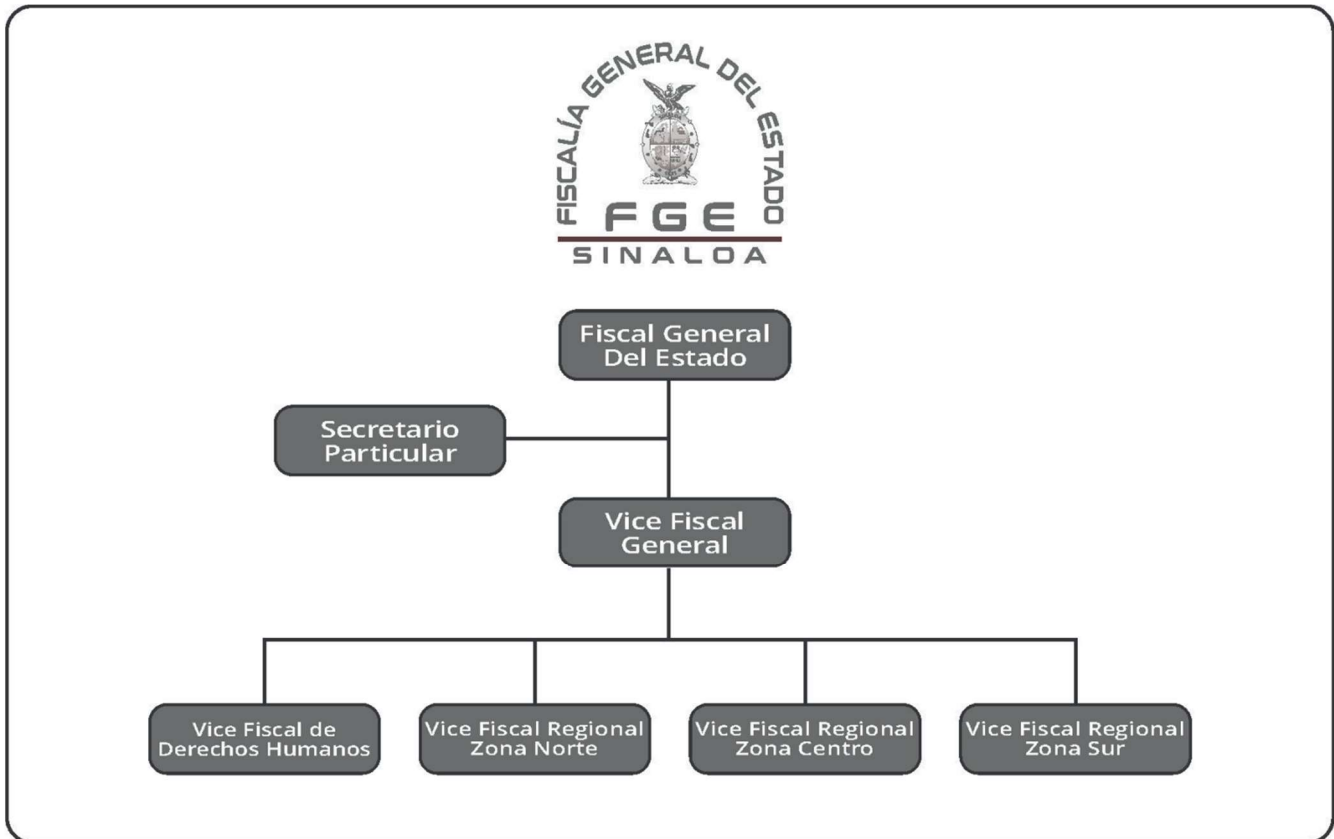

Esta estructura está en proceso de actualización dada la publicación del Reglamento de la Ley Orgánica de la Fiscalía General del Estado de Sinaloa.

#### **5. Bases de Preparación de los Estados Financieros**

Los Estados Financieros contables y presupuestales se hacen de acuerdo a las normas y formatos emitidos por el CONAC.

La Fiscalía General del Estado de Sinaloa maneja un SCG apegado a los Postulados Básicos de Contabilidad Gubernamental.

#### **6. Políticas de Contabilidad Significativas**

El ente no realiza actualización al valor de los activos, pasivos y hacienda pública. No realizamos operaciones con el extranjero. No contamos con inversiones en acciones de compañías. No manejamos inventarios. No manejamos ningún tipo de provisión salarial o ninguna otra partida ni reservas debido a que aún no contamos con la administración completa de las plazas de nóminas en el ente y se encuentra en proceso la importación de las plazas de confianza vacantes.

#### **7. Posición en Moneda Extranjera y Protección por Riesgo Cambiario**

El ente no cuenta con activos o pasivos en moneda extranjera.

#### **8. Reporte Analítico del Activo**

Los porcentajes de depreciación, deterioro o amortización utilizados en los activos son:

a. Muebles de Oficina y Estantería:	10.00%
b. Equipo de Cómputo y de Tecnologías de Información:	33.33%
c. Vehículos y Equipo de Transporte:	20.00%
d. Equipo de Defensa y Seguridad:	10.00%
e. Equipo de Comunicación y Telecomunicación:	33.33%

La Fiscalía aun no cuenta con la propiedad legal de sus construcciones o edificios propios ya que se esta en proceso de que se protocolizen las actas de la cesion de los bienes inmuebles por parte de Gobierno del Estado al Ente.

### **9. Reporte de la Recaudación**

El ente no realiza ningún tipo de recaudación. Todos nuestros servicios son gratuitos.

### **10. Información sobre la Deuda y el Reporte Analítico de la Deuda**

El ente no maneja deuda a largo plazo. La deuda a corto plazo está integrada por el saldo de proveedores e impuestos por pagar.

### **11. Proceso de Mejora**

Contamos con los siguientes manuales:

- Manual de Normas de Operacion para el Ejercicio del Gasto de Viaticos y Pasajes de la Fiscalia General del Estado.
- Manual de Contabilidad Gubernamental.
- Manual de Compensación Eventual.
- Manual de Gastos de Seguridad.

Contamos con los siguientes instructivos:

- Lineamientos del Parque Vehicular.
- Lineamientos para los Bienes Muebles.
- Lineamientos de Seguridad y Vigilancia.

La Fiscalía General del Estado de Sinaloa, sigue una filosofía de optimizar y reutilizar recursos materiales en pro de una austeridad inteligente. Maneja una política de pagos oportunos que le permite un gasto eficiente sin la necesidad de manejar voluminosos almacenes de insumos al interior del Ente.

Bajo protesta de decir verdad declaramos que los Estados Financieros y sus Notas, son razonablemente correctos y son responsabilidad del emisor

DR. JUAN JOSÉ RÍOS ESTAVILLO

FISCAL GENERAL

LCPF. CRISTIÁN ALBERTO ACOSTA  
PADILLA

OFICIAL MAYOR

CP. MARÍA CLARISA ACOSTA  
LOPEZ

CONTADOR



# INFORMACIÓN PRESUPUESTARIA

**CUENTA PÚBLICA 2019**  
**ACUMULADO AL 3ER. TRIMESTRE**

Bld. Enrique Sánchez Alonso No. 1833  
Desarrollo Urbano Tres Ríos, Culiacán, Sinaloa, C.P. 80020  
Conmutador (667) 7-59-68-00 y 7-13-32-00

---

---



**FISCALIA GENERAL DEL ESTADO DE SINALOA**  
**ESTADO ANALITICO DE INGRESOS**  
**DEL 1 DE ENERO AL 30 DE SEPTIEMBRE DE 2019**

IPT-EAI-10-1909

Rubro de Ingresos	Ingreso					Diferencia
	Estmado	Ampliaciones y Reducciones	Modificado	Devengado	Recaudado	
	(1)	(2)	(3 = 1 + 2)	(4)	(5)	
Impuestos	0	0	0	0	0	0
Cuotías y Aportaciones de Seguridad Social	0	0	0	0	0	0
Contribuciones de Mejoras	0	0	0	0	0	0
Derechos	0	0	0	0	0	0
Productos	0	0	0	0	0	0
Aprovechamientos	0	0	0	0	0	0
Ingresos por Venta de Bienes, Prestación de Servicios y Otros Ingresos	0	287,867.67	287,867.67	0	0	0
Participaciones, Aportaciones Convenios, Incentivos Derivados de la Colaboración Fiscal y Fondos Distintos de Aportaciones	0	0	0	0	0	0
Transferencias, Asignaciones, Subsidios y Subvenciones, y Pensiones y Jubilaciones	269,277,136.00	230,975,272.59	500,252,408.59	411,123,082.10	384,033,467.10	114,756,331.10
Ingresos Derivados de Financiamientos	0	0	0	0	0	0
<b>Total</b>	<b>269,277,136.00</b>	<b>231,263,140.26</b>	<b>500,540,276.26</b>	<b>411,123,082.10</b>	<b>384,033,467.10</b>	<b>114,756,331.10</b>

**Ingresos excedentes 114,756,331.10**

Estado Analítico de Ingresos Por Fuente de Financiamiento	Ingreso					Diferencia
	Estmado	Ampliaciones y Reducciones	Modificado	Devengado	Recaudado	
	(1)	(2)	(3 = 1 + 2)	(4)	(5)	
<b>Ingresos del Poder Ejecutivo Federal o Estatal y de los Municipios</b>						
Impuestos	0	0	0	0	0	0
Cuotías y Aportaciones de Seguridad Social	0	0	0	0	0	0
Contribuciones de Mejoras	0	0	0	0	0	0
Derechos	0	0	0	0	0	0
Productos	0	0	0	0	0	0
Aprovechamientos	0	0	0	0	0	0
Participaciones, Aportaciones Convenios, Incentivos Derivados de la Colaboración Fiscal y Fondos Distintos de Aportaciones	0	0	0	0	0	0
Transferencias, Asignaciones, Subsidios y Subvenciones, y Pensiones y Jubilaciones	0	0	0	0	0	0
<b>Ingresos de los Entes Públicos de los Poderes Legislativo y Judicial, de los Órganos Autónomos y del Sector Paraestatal o Paramunicipal, así como de las Empresas Productivas del Estado</b>						
Cuotías y Aportaciones de Seguridad Social	0	0	0	0	0	0
Productos	0	0	0	0	0	0
Ingresos por Venta de Bienes, Prestación de Servicios y Otros Ingresos	0	287,867.67	287,867.67	0	0	0
Transferencias, Asignaciones, Subsidios y Subvenciones, y Pensiones y Jubilaciones	269,277,136.00	230,975,272.59	500,252,408.59	411,123,082.10	384,033,467.10	114,756,331.10
<b>Ingresos Derivados de Financiamientos</b>						
Ingresos Derivados de Financiamientos	0	0	0	0	0	0
<b>Total</b>	<b>269,277,136.00</b>	<b>231,263,140.26</b>	<b>500,540,276.26</b>	<b>411,123,082.10</b>	<b>384,033,467.10</b>	<b>114,756,331.10</b>

**Ingresos excedentes 114,756,331.10**

Bajo protesta de decir verdad declaramos que los Estados Financieros y sus Notas, son razonablemente correctos y son responsabilidad del emisor



DR. JUAN JOSÉ RÍOS ESTAVILLO

---

FISCAL GENERAL

**FISCALIA GENERAL DEL ESTADO DE SINALOA  
ESTADO ANALITICO DE INGRESOS  
DEL 1 DE ENERO AL 30 DE SEPTIEMBRE DE 2019**

LCPF. CRISTIÁN ALBERTO ACOSTA PADILLA

---

OFICIAL MAYOR

IPT-EAI-10-1909

CP. MARÍA CLARISA ACOSTA LOPEZ

---

CONTADOR



**FISCALIA GENERAL DEL ESTADO DE SINALOA**  
**ESTADO ANALITICO DE INGRESOS POR RUBRO, TIPO, CLASE, CONCEPTO**

**DEL 1 DE ENERO AL 30 DE SEPTIEMBRE DE 2019**

IPT-EAIRTCC-11-1909

Rubro / Tipo / Clase / Concepto	Ingreso					Diferencia
	Estmado	Ampliaciones y Reducciones	Modificado	Devengado	Recaudado	
	(1)	(2)	(3 = 1 + 2)	(4)	(5)	
<b>700000 Ingresos por Venta de Bienes, Prestación de Servicios y Otros Ingresos</b>	<b>0.00</b>	<b>287,867.67</b>	<b>287,867.67</b>	<b>0.00</b>	<b>0.00</b>	<b>0.00</b>
790000 Otros Ingresos	0.00	287,867.67	287,867.67	0.00	0.00	0.00
790100 INTERESES BANCARIOS	0.00	287,867.67	287,867.67	0.00	0.00	0.00
790101 UNIDAD ESPECIALIZADA ANTISECUESTROS	0.00	264.11	264.11	0.00	0.00	0.00
790102 UNIDAD ESPECIALIZADA EN APREHENSIONES	0.00	521.97	521.97	0.00	0.00	0.00
790103 UNIDAD MODELO DE INVESTIGACION POLICIAL	0.00	434.95	434.95	0.00	0.00	0.00
790104 OPERACION NORMAL	0.00	5.05	5.05	0.00	0.00	0.00
790105 POLICIA DE INVESTIGACION DEL ESTADO	0.00	1,874.87	1,874.87	0.00	0.00	0.00
790106 UNIDAD ESPECIALIZADA EN ATENCION DE DELITOS PATRIMONIALES	0.00	377.87	377.87	0.00	0.00	0.00
790107 INVESTIGACION Y OPERACION MINISTERIAL	0.00	146.23	146.23	0.00	0.00	0.00
790108 UNIDAD ESPECIALIZADA PARA LA INVESTIGACION DE DELITOS CONTRA LA SALUD EN SU N	0.00	0.03	0.03	0.00	0.00	0.00
790109 NUEVO SISTEMA DE JUSTICIA PENAL	0.00	0.29	0.29	0.00	0.00	0.00
790111 FONDO DE APOYO A LA PROCURACION DE JUSTICIA (FIANZAS)	0.00	259,000.00	259,000.00	0.00	0.00	0.00
790112 CUENTA CONCENTRADORA	0.00	139.16	139.16	0.00	0.00	0.00
790113 DESPACHO DEL FISCAL (OFICINA)	0.00	104.39	104.39	0.00	0.00	0.00
790114 SERVICIOS PERSONALES	0.00	24,998.75	24,998.75	0.00	0.00	0.00
<b>900000 Transferencias, Asignaciones, Subsidios y Subvenciones, y Pensiones y Jubilaciones</b>	<b>269,277,136.00</b>	<b>230,975,272.59</b>	<b>500,252,408.59</b>	<b>411,123,082.10</b>	<b>384,033,467.10</b>	<b>114,756,331.10</b>
910000 Transferencias y Asignaciones	269,277,136.00	230,975,272.59	500,252,408.59	411,123,082.10	384,033,467.10	114,756,331.10
910100 GOBIERNO DEL ESTADO DE SINALOA	269,277,136.00	230,975,272.59	500,252,408.59	411,123,082.10	384,033,467.10	114,756,331.10
910101 OPERACIÓN NORMAL	139,133,861.00	0.00	139,133,861.00	96,437,085.00	85,368,774.00	-53,765,087.00
910103 NUEVO SISTEMA DE JUSTICIA PENAL	6,059,188.00	0.00	6,059,188.00	4,779,055.00	4,779,055.00	-1,280,133.00
910104 UNIDAD ESPECIALIZADA EN APREHENSIONES	3,507,073.00	0.00	3,507,073.00	2,650,873.00	1,465,473.00	-2,041,600.00
910105 UNIDAD MODELO DE INVESTIGACION POLICIAL	2,865,313.00	0.00	2,865,313.00	2,131,609.00	1,437,041.00	-1,428,272.00
910106 UNIDAD ESPECIALIZADA ANTISECUESTRO	1,669,229.00	0.00	1,669,229.00	1,249,784.00	659,969.00	-1,009,260.00
910107 UNIDAD ESPECIALIZADA PARA LA INVESTIGACION DE LOS DELITOS CONTRA LA SALUD EN	1,541,068.00	0.00	1,541,068.00	1,161,574.00	585,076.00	-955,992.00
910108 DESARROLLO DE INVESTIGACIONES ESPECIALIZADAS	5,070,330.00	0.00	5,070,330.00	5,184,330.00	4,680,330.00	-390,000.00
910109 UNIDAD ESPECIALIZADA EN ATENCION A DELITOS PATRIMONIALES	3,346,395.00	0.00	3,346,395.00	2,568,777.00	1,109,571.00	-2,236,824.00
910110 GRUPOS OPERATIVOS DE REACCION E INVESTIGACION Y EMERGENTE PARA DELITOS DE A	4,437,497.00	0.00	4,437,497.00	3,367,046.00	1,330,229.00	-3,107,268.00
910111 INVESTIGACION Y OPERACIÓN MINISTERIAL	7,051,206.00	0.00	7,051,206.00	5,491,206.00	1,851,206.00	-5,200,000.00
910112 OFICINA	11,000,000.00	0.00	11,000,000.00	8,600,000.00	8,600,000.00	-2,400,000.00
910113 UNIDAD ESPECIALIZADA EN INVESTIGACION DE ROBO DE VEHICULOS	2,001,500.00	0.00	2,001,500.00	3,840,500.00	3,413,500.00	1,412,000.00
910114 UNIDAD ESPECIALIZADA EN INVESTIGACION DE DELITO DE ROBO A COMERCIO Y CASA HA	1,603,364.00	0.00	1,603,364.00	2,327,864.00	2,069,364.00	466,000.00
910115 UNIDAD ESPECIALIZADA DE PREVENCIÓN Y ATENCIÓN AL DELITO DE TRATA DE PERSONAS	13,213,300.00	0.00	13,213,300.00	10,662,975.00	10,528,475.00	-2,684,825.00
910116 UNIDADES DE CONTEXTO, DE CONTROL Y SEGUIMIENTO PARA HOMICIDIOS Y FEMINICIDI	21,686,228.00	0.00	21,686,228.00	17,693,732.00	17,359,732.00	-4,326,496.00
910117 FISCALIA ESPECIALIZADA EN ATENCIÓN A DELITOS ELECTORALES	2,442,696.00	0.00	2,442,696.00	1,832,022.00	1,724,772.00	-717,924.00
910118 FISCALÍA ESPECIALIZADA EN COMBATE A LA CORRUPCION	42,648,888.00	0.00	42,648,888.00	31,997,916.00	27,924,166.00	-14,724,722.00





**FISCALIA GENERAL DEL ESTADO DE SINALOA**  
**ESTADO ANALITICO DE INGRESOS POR RUBRO, TIPO, CLASE, CONCEPTO**  
**DEL 1 DE ENERO AL 30 DE SEPTIEMBRE DE 2019**

IPT-EAIRTCC-11-1909

Rubro / Tipo / Clase / Concepto	Ingreso					Diferencia
	Estmado	Ampliaciones y Reducciones	Modificado	Devengado	Recaudado	
	(1)	(2)	(3 = 1 + 2)	(4)	(5)	
910119 RECURSO DE NOMINA	0.00	230,975,272.59	230,975,272.59	209,146,734.10	209,146,734.10	209,146,734.10
<b>Total</b>	<b>269,277,136.00</b>	<b>231,263,140.26</b>	<b>500,540,276.26</b>	<b>411,123,082.10</b>	<b>384,033,467.10</b>	
				<b>Ingresos excedentes</b>		<b>114,756,331.10</b>

Bajo protesta de decir verdad declaramos que los Estados Financieros y sus Notas, son razonablemente correctos y son responsabilidad del emisor

DR. JUAN JOSÉ RÍOS ESTAVILLO

LCPF. CRISTIÁN ALBERTO ACOSTA  
PADILLA

CP. MARÍA CLARISA ACOSTA LOPEZ

\_\_\_\_\_  
FISCAL GENERAL

\_\_\_\_\_  
OFICIAL MAYOR

\_\_\_\_\_  
CONTADOR

# FISCALIA GENERAL DEL ESTADO DE SINALOA

## ESTADO ANALITICO DE PRESUPUESTO DE INGRESOS/CLASIFICACION ECONOMICA AL MES DE SEPTIEMBRE DE 2019

CLASIF. ECONOMICA	Ingreso					Diferencia
	Estimado	Ampliaciones y Reducciones	Modificado	Devengado	Recaudado	
	(1)	(2)	(3 = 1 + 2)	(4)	(5)	
1000 INGRESOS	269,277,136.00	231,263,140.26	500,540,276.26	411,123,082.10	384,033,467.10	114,756,331.10
1100 INGRESOS CORRIENTES	269,277,136.00	231,263,140.26	500,540,276.26	411,123,082.10	384,033,467.10	114,756,331.10
1150 Rentas de la Propiedad	0.00	287,867.67	287,867.67	0.00	0.00	0.00
1151 Intiereses	0.00	287,867.67	287,867.67	0.00	0.00	0.00
1180 Transferencias, Asignaciones y Donativos Corrientes R ecibidos	269,277,136.00	230,975,272.59	500,252,408.59	411,123,082.10	384,033,467.10	114,756,331.10
1182 Del sector público	269,277,136.00	230,975,272.59	500,252,408.59	411,123,082.10	384,033,467.10	114,756,331.10

**Total**

**269,277,136.00**

**231,263,140.26**

**500,540,276.26**

**411,123,082.10**

**384,033,467.10**

**Ingresos excedentes**

**114,756,331.10**

DR. JUAN JOSÉ RÍOS ESTAVILLO

LCPF. CRISTIÁN ALBERTO ACOSTA  
PADILLA

CP. MARÍA CLARISA ACOSTA LOPEZ

\_\_\_\_\_  
FISCAL GENERAL

\_\_\_\_\_  
OFICIAL MAYOR

\_\_\_\_\_  
CONTADOR

Bajo protesta de decir verdad declaramos que los Estados Financieros y sus notas, son razonablemente correctos y son responsabilidad del emisor

# FISCALIA GENERAL DEL ESTADO DE SINALOA

## ESTADO ANALITICO DE PRESUPUESTO DE INGRESOS/CLASIFICACION FUENTE FINANCIAMIENTO AL MES DE SEPTIEMBRE DE 2019

CLASIF. FUENTE FINANCIAMIENTO	Ingreso					Diferencia
	Estmado	Ampliaciones y Reducciones	Modificado	Devengado	Recaudado	
	(1)	(2)	(3 = 1 + 2)	(4)	(5)	

<b>1 No Etiquetado</b>	269,277,136.00	231,263,140.26	500,540,276.26	411,123,082.10	384,033,467.10	114,756,331.10
------------------------	----------------	----------------	----------------	----------------	----------------	----------------

<b>Total</b>	<b>269,277,136.00</b>	<b>231,263,140.26</b>	<b>500,540,276.26</b>	<b>411,123,082.10</b>	<b>384,033,467.10</b>	
				<b>Ingresos excedentes</b>		<b>114,756,331.10</b>

DR. JUAN JOSÉ RÍOS ESTAVILLO

LCPF. CRISTIÁN ALBERTO ACOSTA  
PADILLA

CP. MARÍA CLARISA ACOSTA LOPEZ

\_\_\_\_\_  
FISCAL GENERAL

\_\_\_\_\_  
OFICIAL MAYOR

\_\_\_\_\_  
CONTADOR

Bajo protesta de decir verdad declaramos que los Estados Financieros y sus notas, son razonablemente correctos y son responsabilidad del emisor

# FISCALIA GENERAL DEL ESTADO DE SINALOA

## ESTADO ANALITICO DE PRESUPUESTO DE INGRESOS/CRI AL MES DE SEPTIEMBRE DE 2019

CLASIF. RUBRO INGRESO	Ingreso					Diferencia
	Estmado	Ampliaciones y Reducciones	Modificado	Devengado	Recaudado	
	(1)	(2)	(3 = 1 + 2)	(4)	(5)	
<b>700000 Ingresos por Venta de Bienes, Prestación de Servicios y Otros Ingresos</b>	0.00	287,867.67	287,867.67	0.00	0.00	0.00
790000 Otros Ingresos	0.00	287,867.67	287,867.67	0.00	0.00	0.00
790100 INTERESES BANCARIOS	0.00	287,867.67	287,867.67	0.00	0.00	0.00
790101 UNIDAD ESPECIALIZADA ANTISECUESTROS	0.00	264.11	264.11	0.00	0.00	0.00
790102 UNIDAD ESPECIALIZADA EN APREHENSIONES	0.00	521.97	521.97	0.00	0.00	0.00
790103 UNIDAD MODELO DE INVESTIGACION POLICIAL	0.00	434.95	434.95	0.00	0.00	0.00
790104 OPERACION NORMAL	0.00	5.05	5.05	0.00	0.00	0.00
790105 POLICIA DE INVESTIGACION DEL ESTADO	0.00	1,874.87	1,874.87	0.00	0.00	0.00
790106 UNIDAD ESPECIALIZADA EN ATENCION DE DELITOS PATRIMONIALES	0.00	377.87	377.87	0.00	0.00	0.00
790107 INVESTIGACION Y OPERACION MINISTERIAL	0.00	146.23	146.23	0.00	0.00	0.00
790108 UNIDAD ESPECIALIZADA PARA LA INVESTIGACION DE DELITOS CONTRA LA SALUD EN SU N	0.00	0.03	0.03	0.00	0.00	0.00
790109 NUEVO SISTEMA DE JUSTICIA PENAL	0.00	0.29	0.29	0.00	0.00	0.00
790111 FONDO DE APOYO A LA PROCURACION DE JUSTICIA (FIANZAS)	0.00	259,000.00	259,000.00	0.00	0.00	0.00
790112 CUENTA CONCENTRADORA	0.00	139.16	139.16	0.00	0.00	0.00
790113 DESPACHO DEL FISCAL (OFICINA)	0.00	104.39	104.39	0.00	0.00	0.00
790114 SERVICIOS PERSONALES	0.00	24,998.75	24,998.75	0.00	0.00	0.00
<b>900000 Transferencias, Asignaciones, Subsidios y Subvenciones, y Pensiones y Jubilaciones</b>	269,277,136.00	230,975,272.59	500,252,408.59	411,123,082.10	384,033,467.10	114,756,331.10
910000 Transferencias y Asignaciones	269,277,136.00	230,975,272.59	500,252,408.59	411,123,082.10	384,033,467.10	114,756,331.10
910100 GOBIERNO DEL ESTADO DE SINALOA	269,277,136.00	230,975,272.59	500,252,408.59	411,123,082.10	384,033,467.10	114,756,331.10
910101 OPERACIÓN NORMAL	139,133,861.00	0.00	139,133,861.00	96,437,085.00	85,368,774.00	-53,765,087.00
910103 NUEVO SISTEMA DE JUSTICIA PENAL	6,059,188.00	0.00	6,059,188.00	4,779,055.00	4,779,055.00	-1,280,133.00
910104 UNIDAD ESPECIALIZADA EN APREHENSIONES	3,507,073.00	0.00	3,507,073.00	2,650,873.00	1,465,473.00	-2,041,600.00
910105 UNIDAD MODELO DE INVESTIGACION POLICIAL	2,865,313.00	0.00	2,865,313.00	2,131,609.00	1,437,041.00	-1,428,272.00
910106 UNIDAD ESPECIALIZADA ANTISECUESTRO	1,669,229.00	0.00	1,669,229.00	1,249,784.00	659,969.00	-1,009,260.00
910107 UNIDAD ESPECIALIZADA PARA LA INVESTIGACION DE LOS DELITOS CONTRA LA SALUD EN	1,541,068.00	0.00	1,541,068.00	1,161,574.00	585,076.00	-955,992.00
910108 DESARROLLO DE INVESTIGACIONES ESPECIALIZADAS	5,070,330.00	0.00	5,070,330.00	5,184,330.00	4,680,330.00	-390,000.00
910109 UNIDAD ESPECIALIZADA EN ATENCION A DELITOS PATRIMONIALES	3,346,395.00	0.00	3,346,395.00	2,568,777.00	1,109,571.00	-2,236,824.00
910110 GRUPOS OPERATIVOS DE REACCION E INVESTIGACION Y EMERGENTE PARA DELITOS DE A	4,437,497.00	0.00	4,437,497.00	3,367,046.00	1,330,229.00	-3,107,268.00
910111 INVESTIGACION Y OPERACIÓN MINISTERIAL	7,051,206.00	0.00	7,051,206.00	5,491,206.00	1,851,206.00	-5,200,000.00
910112 OFICINA	11,000,000.00	0.00	11,000,000.00	8,600,000.00	8,600,000.00	-2,400,000.00
910113 UNIDAD ESPECIALIZADA EN INVESTIGACION DE ROBO DE VEHICULOS	2,001,500.00	0.00	2,001,500.00	3,840,500.00	3,413,500.00	1,412,000.00
910114 UNIDAD ESPECIALIZADA EN INVESTIGACION DE DELITO DE ROBO A COMERCIO Y CASA HA	1,603,364.00	0.00	1,603,364.00	2,327,864.00	2,069,364.00	466,000.00
910115 UNIDAD ESPECIALIZADA DE PREVENCIÓN Y ATENCIÓN AL DELITO DE TRATA DE PERSONAS	13,213,300.00	0.00	13,213,300.00	10,662,975.00	10,528,475.00	-2,684,825.00
910116 UNIDADES DE CONTEXTO, DE CONTROL Y SEGUIMIENTO PARA HOMICIDIOS Y FEMINICIDI	21,686,228.00	0.00	21,686,228.00	17,693,732.00	17,359,732.00	-4,326,496.00
910117 FISCALIA ESPECIALIZADA EN ATENCIÓN A DELITOS ELECTORALES	2,442,696.00	0.00	2,442,696.00	1,832,022.00	1,724,772.00	-717,924.00
910118 FISCALÍA ESPECIALIZADA EN COMBATE A LA CORRUPCION	42,648,888.00	0.00	42,648,888.00	31,997,916.00	27,924,166.00	-14,724,722.00

# FISCALIA GENERAL DEL ESTADO DE SINALOA

## ESTADO ANALITICO DE PRESUPUESTO DE INGRESOS/CRI AL MES DE SEPTIEMBRE DE 2019

CLASIF. RUBRO INGRESO	Ingreso					Diferencia
	Estmado	Ampliaciones y Reducciones	Modificado	Devengado	Recaudado	
	(1)	(2)	(3 = 1 + 2)	(4)	(5)	

910119 RECURSO DE NOMINA	0.00	230,975,272.59	230,975,272.59	209,146,734.10	209,146,734.10	209,146,734.10
--------------------------	------	----------------	----------------	----------------	----------------	----------------

**Total**

**269,277,136.00**

**231,263,140.26**

**500,540,276.26**

**411,123,082.10**

**384,033,467.10**

**Ingresos excedentes**

**114,756,331.10**

DR. JUAN JOSÉ RÍOS ESTAVILLO

LCPF. CRISTIÁN ALBERTO ACOSTA  
PADILLA

CP. MARÍA CLARISA ACOSTA LOPEZ

\_\_\_\_\_  
FISCAL GENERAL

\_\_\_\_\_  
OFICIAL MAYOR

\_\_\_\_\_  
CONTADOR

Bajo protesta de decir verdad declaramos que los Estados Financieros y sus notas, son razonablemente correctos y son responsabilidad del emisor



**FISCALIA GENERAL DEL ESTADO DE SINALOA**  
**ESTADO ANALITICO DEL EJERCICIO DEL PRESUPUESTO DE EGRESOS**  
**CLASIFICACION ADMINISTRATIVA**  
**DEL 1 DE ENERO AL 30 DE SEPTIEMBRE DE 2019**

IPT-EAEPECA-12-1909

Conceptio	Egresos					Subejercicio
	Aprobado	Ampliaciones/ (Reducciones)	Modificado	Devengado	Pagado	
	(1)	(2)	3 = (1 + 2)	(4)	(5)	
1-FISCALÍA	269,277,136.00	231,263,140.26	500,540,276.26	311,454,108.53	298,733,612.85	189,086,167.73
<b>TOTAL DEL GASTO</b>	<b>269,277,136.00</b>	<b>231,263,140.26</b>	<b>500,540,276.26</b>	<b>311,454,108.53</b>	<b>298,733,612.85</b>	<b>189,086,167.73</b>



**FISCALIA GENERAL DEL ESTADO DE SINALOA**  
**ESTADO ANALITICO DEL EJERCICIO DEL PRESUPUESTO DE EGRESOS**  
**CLASIFICACION ADMINISTRATIVA**  
**DEL 1 DE ENERO AL 30 DE SEPTIEMBRE DE 2019**

IPT-EAEPECA-12-1909

Concepto	Egresos					Subejercicio
	Aprobado	Ampliaciones/ (Reducciones)	Modificado	Devengado	Pagado	
	(1)	(2)	3 = (1 + 2)	(4)	(5)	
Entidades Paraestatales y Fideicomisos No Empresariales y No Financieros	269,277,136.00	231,263,140.26	500,540,276.26	311,454,108.53	298,733,612.85	189,086,167.73
Instituciones Públicas de la Seguridad Social	-	-	-	-	-	-
Entidades Paraestatales Empresariales No Financieras con Participación Estatal Mayoritaria	-	-	-	-	-	-
Fideicomisos Empresariales No Financieros con Participación Estatal Mayoritaria	-	-	-	-	-	-
Entidades Paraestatales Empresariales Financieras Monetarias con Participación Estatal Mayoritaria	-	-	-	-	-	-
Entidades Paraestatales Empresariales Financieras No Monetarias con Participación Estatal Mayoritaria	-	-	-	-	-	-
Fideicomisos Financieros Públicos con Participación Estatal Mayoritaria	-	-	-	-	-	-
<b>TOTAL DEL GASTO</b>	<b>269,277,136.00</b>	<b>231,263,140.26</b>	<b>500,540,276.26</b>	<b>311,454,108.53</b>	<b>298,733,612.85</b>	<b>189,086,167.73</b>

Bajo protesta de decir verdad declaramos que los Estados Financieros y sus Notas, son razonablemente correctos y son responsabilidad del emisor

DR. JUAN JOSÉ RÍOS ESTAVILLO

LCPF. CRISTIÁN ALBERTO ACOSTA PADILLA

CP. MARÍA CLARISA ACOSTA LOPEZ

\_\_\_\_\_  
FISCAL GENERAL

\_\_\_\_\_  
OFICIAL MAYOR

\_\_\_\_\_  
CONTADOR



**FISCALIA GENERAL DEL ESTADO DE SINALOA**  
**ESTADO ANALITICO DEL EJERCICIO DEL PRESUPUESTO DE EGRESOS**  
**CLASIFICACION ECONOMICA (POR TIPO DE GASTO)**  
**DEL 1 DE ENERO AL 30 DE SEPTIEMBRE DE 2019**

IPT-EAEPECETG-13-1909

Concepto	Egresos					Subejercicio
	Aprobado	Ampliaciones/ (Reducciones)	Modificado	Devengado	Pagado	
	(1)	(2)	3 = (1 + 2)	(4)	(5)	
Gastio Corrientie	269,277,136.00	230,461,168.06	499,738,304.06	310,712,697.29	297,992,201.61	189,025,606.77
Gastio de Capital	0.00	801,972.20	801,972.20	741,411.24	741,411.24	60,560.96
Amortización de la deuda y disminución de pasivos	0.00	0.00	0.00	0.00	0.00	0.00
Pensiones y Jubilaciones	0.00	0.00	0.00	0.00	0.00	0.00
Participaciones	0.00	0.00	0.00	0.00	0.00	0.00
<b>TOTAL DEL GASTO</b>	<b>269,277,136.00</b>	<b>231,263,140.26</b>	<b>500,540,276.26</b>	<b>311,454,108.53</b>	<b>298,733,612.85</b>	<b>189,086,167.73</b>

Bajo protesta de decir verdad declaramos que los Estados Financieros y sus Notas, son razonablemente correctos y son responsabilidad del emisor

DR. JUAN JOSÉ RÍOS ESTAVILLO

LCPF. CRISTIÁN ALBERTO ACOSTA PADILLA

CP. MARÍA CLARISA ACOSTA LOPEZ

\_\_\_\_\_  
FISCAL GENERAL

\_\_\_\_\_  
OFICIAL MAYOR

\_\_\_\_\_  
CONTADOR





**FISCALIA GENERAL DEL ESTADO DE SINALOA**  
**ESTADO ANALITICO DEL EJERCICIO DEL PRESUPUESTO DE EGRESOS**  
**CLASIFICACION POR OBJETO DEL GASTO (CAPITULO - CONCEPTO)**  
**DEL 1 DE ENERO AL 30 DE SEPTIEMBRE DE 2019**

IPT-EAEPEOGCC-14-1909

Concepto	Egresos					Subejercicio
	Aprobado	Ampliaciones/ (Reducciones)	Modificado	Devengado	Pagado	
	(1)	(2)	3 = (1 + 2)	(4)	(5)	
<b>SERVICIOS PERSONALES</b>	<b>84,557,248.00</b>	<b>229,865,806.91</b>	<b>314,423,054.91</b>	<b>203,459,771.63</b>	<b>203,459,771.63</b>	<b>110,963,283.28</b>
REMUNERACIONES AL PERSONAL DE CARÁCTER PERMANENTE	78,782,248.00	66,551,062.32	145,333,310.32	36,801,028.06	36,801,028.06	108,532,282.26
REMUNERACIONES AL PERSONAL DE CARÁCTER TRANSITORIO	0.00	0.00	0.00	0.00	0.00	0.00
REMUNERACIONES ADICIONALES Y ESPECIALES	1,750,000.00	95,857,022.49	97,607,022.49	96,843,685.32	96,843,685.32	763,337.17
SEGURIDAD SOCIAL	0.00	2,460,792.98	2,460,792.98	2,459,718.90	2,459,718.90	1,074.08
OTRAS PRESTACIONES SOCIALES Y ECONÓMICAS	1,550,000.00	33,790,052.03	35,340,052.03	34,396,510.61	34,396,510.61	943,541.42
PREVISIONES	0.00	0.00	0.00	0.00	0.00	0.00
PAGO DE ESTÍMULOS A SERVIDORES PÚBLICOS	2,475,000.00	31,206,877.09	33,681,877.09	32,958,828.74	32,958,828.74	723,048.35
<b>MATERIALES Y SUMINISTROS</b>	<b>65,685,087.00</b>	<b>2,919,880.91</b>	<b>68,604,967.91</b>	<b>39,441,321.90</b>	<b>37,175,251.22</b>	<b>29,163,646.01</b>
MATERIALES	12,550,000.00	777,780.41	13,327,780.41	7,608,590.78	5,850,904.44	5,719,189.63
ALIMENTOS Y UTENSILIOS	5,235,000.00	858,408.27	6,093,408.27	3,769,958.18	3,636,571.63	2,323,450.09
MATERIAS PRIMAS Y MATERIALES DE PRODUCCIÓN Y COMERCIALIZACIÓN	0.00	0.00	0.00	0.00	0.00	0.00
MATERIALES Y ARTÍCULOS DE CONSTRUCCIÓN Y DE REPARACIÓN	494,864.00	22,116.09	516,980.09	290,243.98	224,714.62	226,736.11
PRODUCTOS QUÍMICOS, FARMACÉUTICOS Y DE LABORATORIO	1,575,000.00	-87,418.43	1,487,581.57	594,535.29	436,343.31	893,046.28
COMBUSTIBLES, LUBRICANTES Y ADITIVOS	42,245,223.00	1,547,031.59	43,792,254.59	25,871,181.94	25,871,181.94	17,921,072.65
VESTUARIO, BLANCOS, PRENDAS DE PROTECCIÓN Y ARTÍCULOS DEPORTIVOS	1,870,000.00	-518,469.00	1,351,531.00	151,770.80	150,370.80	1,199,760.20
MATERIALES Y SUMINISTROS PARA SEGURIDAD	0.00	0.00	0.00	0.00	0.00	0.00
HERRAMIENTAS, REFACCIONES Y ACCESORIOS MENORES	1,715,000.00	320,431.98	2,035,431.98	1,155,040.93	1,005,164.48	880,391.05
<b>SERVICIOS GENERALES</b>	<b>119,034,801.00</b>	<b>-2,504,519.76</b>	<b>116,530,281.24</b>	<b>67,632,420.88</b>	<b>57,177,995.88</b>	<b>48,897,860.36</b>
SERVICIOS BÁSICOS	24,628,804.00	-3,522,131.44	21,106,672.56	13,734,680.38	11,958,045.20	7,371,992.18
SERVICIOS DE ARRENDAMIENTO	24,880,537.00	2,075,129.97	26,955,666.97	17,668,173.81	13,603,494.46	9,287,493.16
SERVICIOS PROFESIONALES, CIENTÍFICOS, TÉCNICOS Y OTROS SERVICIOS	21,353,133.00	-1,641,742.12	19,711,390.88	10,468,021.23	10,311,512.55	9,243,369.65
SERVICIOS FINANCIEROS, BANCARIOS Y COMERCIALES	6,856,500.00	-2,405,832.55	4,450,667.45	815,037.19	767,013.19	3,635,630.26
SERVICIOS DE INSTALACIÓN, REPARACIÓN, MANTENIMIENTO Y CONSERVACIÓN	18,995,000.00	7,477,455.42	26,472,455.42	19,802,113.50	15,787,719.54	6,670,341.92



**FISCALIA GENERAL DEL ESTADO DE SINALOA**  
**ESTADO ANALITICO DEL EJERCICIO DEL PRESUPUESTO DE EGRESOS**  
**CLASIFICACION POR OBJETO DEL GASTO (CAPITULO - CONCEPTO)**  
**DEL 1 DE ENERO AL 30 DE SEPTIEMBRE DE 2019**

IPT-EAEPEOGCC-14-1909

Concepto	Egresos					Subejercicio
	Aprobado	Ampliaciones/ (Reducciones)	Modificado	Devengado	Pagado	
	(1)	(2)	3 = (1 + 2)	(4)	(5)	
SERVICIOS DE COMUNICACIÓN SOCIAL Y PUBLICIDAD	4,267,500.00	-392,060.00	3,875,440.00	1,979,772.00	1,753,572.00	1,895,668.00
SERVICIOS DE TRASLADO Y VIÁTICOS	16,275,827.00	-3,623,858.63	12,651,968.37	2,813,518.41	2,652,629.70	9,838,449.96
SERVICIOS OFICIALES	1,485,000.00	-632,534.26	852,465.74	109,325.69	102,230.57	743,140.05
OTROS SERVICIOS GENERALES	292,500.00	161,053.85	453,553.85	241,778.67	241,778.67	211,775.18
<b>TRANSFERENCIAS, ASIGNACIONES, SUBSIDIOS Y OTRAS AYUDAS</b>	<b>0.00</b>	<b>0.00</b>	<b>0.00</b>	<b>0.00</b>	<b>0.00</b>	<b>0.00</b>
TRANSFERENCIAS INTERNAS Y ASIGNACIONES AL SECTOR PÚBLICO	0.00	0.00	0.00	0.00	0.00	0.00
TRANSFERENCIAS AL RESTO DEL SECTOR PÚBLICO	0.00	0.00	0.00	0.00	0.00	0.00
SUBSIDIOS Y SUBVENCIONES	0.00	0.00	0.00	0.00	0.00	0.00
AYUDAS SOCIALES	0.00	0.00	0.00	0.00	0.00	0.00
PENSIONES Y JUBILACIONES	0.00	0.00	0.00	0.00	0.00	0.00
TRANSFERENCIAS A FIDEICOMISOS, MANDATOS Y OTROS ANÁLOGOS	0.00	0.00	0.00	0.00	0.00	0.00
TRANSFERENCIAS A LA SEGURIDAD SOCIAL	0.00	0.00	0.00	0.00	0.00	0.00
DONATIVOS	0.00	0.00	0.00	0.00	0.00	0.00
TRANSFERENCIAS AL EXTERIOR	0.00	0.00	0.00	0.00	0.00	0.00
<b>BIENES MUEBLES, INMUEBLES E INTANGIBLES</b>	<b>0.00</b>	<b>981,972.20</b>	<b>981,972.20</b>	<b>920,594.12</b>	<b>920,594.12</b>	<b>61,378.08</b>
MOBILIARIO Y EQUIPO DE ADMINISTRACIÓN	0.00	388,500.00	388,500.00	378,749.28	378,749.28	9,750.72
MOBILIARIO Y EQUIPO EDUCACIONAL Y RECREATIVO	0.00	0.00	0.00	0.00	0.00	0.00
EQUIPO E INSTRUMENTAL MÉDICO Y DE LABORATORIO	0.00	10,000.00	10,000.00	6,786.00	6,786.00	3,214.00
VEHÍCULOS Y EQUIPO DE TRANSPORTE	0.00	0.00	0.00	0.00	0.00	0.00
EQUIPO DE DEFENSA Y SEGURIDAD	0.00	0.00	0.00	0.00	0.00	0.00
MAQUINARIA, OTROS EQUIPOS Y HERRAMIENTAS	0.00	403,472.20	403,472.20	355,875.96	355,875.96	47,596.24
ACTIVOS BIOLÓGICOS	0.00	0.00	0.00	0.00	0.00	0.00
BIENES INMUEBLES	0.00	0.00	0.00	0.00	0.00	0.00
ACTIVOS INTANGIBLES	0.00	180,000.00	180,000.00	179,182.88	179,182.88	817.12



**FISCALIA GENERAL DEL ESTADO DE SINALOA**  
**ESTADO ANALITICO DEL EJERCICIO DEL PRESUPUESTO DE EGRESOS**  
**CLASIFICACION POR OBJETO DEL GASTO (CAPITULO - CONCEPTO)**  
**DEL 1 DE ENERO AL 30 DE SEPTIEMBRE DE 2019**

IPT-EAEPEOGCC-14-1909

Concepto	Egresos					Subejercicio
	Aprobado	Ampliaciones/ (Reducciones)	Modificado	Devengado	Pagado	
	(1)	(2)	3 = (1 + 2)	(4)	(5)	
<b>INVERSIÓN PÚBLICA</b>	0.00	0.00	0.00	0.00	0.00	0.00
OBRA PÚBLICA EN BIENES DE DOMINIO PÚBLICO	0.00	0.00	0.00	0.00	0.00	0.00
OBRA PÚBLICA EN BIENES PROPIOS	0.00	0.00	0.00	0.00	0.00	0.00
PROYECTOS PRODUCTIVOS Y ACCIONES DE FOMENTO	0.00	0.00	0.00	0.00	0.00	0.00
<b>INVERSIONES FINANCIERAS Y OTRAS PROVISIONES</b>	0.00	0.00	0.00	0.00	0.00	0.00
INVERSIONES PARA EL FOMENTO DE ACTIVIDADES PRODUCTIVAS	0.00	0.00	0.00	0.00	0.00	0.00
ACCIONES Y PARTICIPACIONES DE CAPITAL	0.00	0.00	0.00	0.00	0.00	0.00
COMPRA DE TÍTULOS Y VALORES	0.00	0.00	0.00	0.00	0.00	0.00
CONCESIÓN DE PRÉSTAMOS	0.00	0.00	0.00	0.00	0.00	0.00
INVERSIONES EN FIDEICOMISOS, MANDATOS Y OTROS ANÁLOGOS	0.00	0.00	0.00	0.00	0.00	0.00
OTRAS INVERSIONES FINANCIERAS	0.00	0.00	0.00	0.00	0.00	0.00
PROVISIONES PARA CONTINGENCIAS Y OTRAS EROGACIONES ESPECIALES	0.00	0.00	0.00	0.00	0.00	0.00
<b>PARTICIPACIONES Y APORTACIONES</b>	0.00	0.00	0.00	0.00	0.00	0.00
PARTICIPACIONES	0.00	0.00	0.00	0.00	0.00	0.00
APORTACIONES	0.00	0.00	0.00	0.00	0.00	0.00
CONVENIOS	0.00	0.00	0.00	0.00	0.00	0.00
<b>DEUDA PÚBLICA</b>	0.00	0.00	0.00	0.00	0.00	0.00
AMORTIZACIÓN DE LA DEUDA PÚBLICA	0.00	0.00	0.00	0.00	0.00	0.00
INTERESES DE LA DEUDA PÚBLICA	0.00	0.00	0.00	0.00	0.00	0.00
COMISIONES DE LA DEUDA PÚBLICA	0.00	0.00	0.00	0.00	0.00	0.00
GASTOS DE LA DEUDA PÚBLICA	0.00	0.00	0.00	0.00	0.00	0.00
COSTO POR COBERTURAS	0.00	0.00	0.00	0.00	0.00	0.00
APOYOS FINANCIEROS	0.00	0.00	0.00	0.00	0.00	0.00
ADEUDOS DE EJERCICIOS FISCALES ANTERIORES (ADEFAS)	0.00	0.00	0.00	0.00	0.00	0.00



**FISCALIA GENERAL DEL ESTADO DE SINALOA**  
**ESTADO ANALITICO DEL EJERCICIO DEL PRESUPUESTO DE EGRESOS**  
**CLASIFICACION POR OBJETO DEL GASTO (CAPITULO - CONCEPTO)**  
**DEL 1 DE ENERO AL 30 DE SEPTIEMBRE DE 2019**

IPT-EAEPEOGCC-14-1909

Concepto	Egresos					Subejercicio
	Aprobado	Ampliaciones/ (Reducciones)	Modificado	Devengado	Pagado	
	(1)	(2)	3 = (1 + 2)	(4)	(5)	

**TOTAL DEL GASTO**

269,277,136.00

500,540,276.26

298,733,612.85

231,263,140.26

311,454,108.53

189,086,167.73

Bajo protesta de decir verdad declaramos que los Estados Financieros y sus Notas, son razonablemente correctos y son responsabilidad del emisor

DR. JUAN JOSÉ RÍOS ESTAVILLO

LCPF. CRISTIÁN ALBERTO ACOSTA PADILLA

CP. MARÍA CLARISA ACOSTA LOPEZ

\_\_\_\_\_  
FISCAL GENERAL

\_\_\_\_\_  
OFICIAL MAYOR

\_\_\_\_\_  
CONTADOR



**FISCALIA GENERAL DEL ESTADO DE SINALOA**  
**ESTADO ANALITICO DEL EJERCICIO DEL PRESUPUESTO DE EGRESOS**  
**CLASIFICACION FUNCIONAL (FINALIDAD Y FUNCION)**  
**DEL 1 DE ENERO AL 30 DE SEPTIEMBRE DE 2019**

IPT-EAEPECFG-15-1909

Concepto	Egresos					Subejercicio
	Aprobado	Ampliaciones/ (Reducciones)	Modificado	Devengado	Pagado	
	(1)	(2)	3 = (1 + 2)	(4)	(5)	
<b>GOBIERNO</b>	269,277,136.00	231,263,140.26	500,540,276.26	311,454,108.53	298,733,612.85	189,086,167.73
LEGISLACIÓN						
JUSTICIA	269,277,136.00	231,263,140.26	500,540,276.26	311,454,108.53	298,733,612.85	189,086,167.73
COORDINACIÓN DE LA POLÍTICA DE GOBIERNO						
RELACIONES EXTERIORES						
ASUNTOS FINANCIEROS Y HACENDARIOS						
SEGURIDAD NACIONAL						
ASUNTOS DE ORDEN PÚBLICO Y DE SEGURIDAD INTERIOR						
OTROS SERVICIOS GENERALES						
<b>DESARROLLO SOCIAL</b>						
PROTECCIÓN AMBIENTAL						
VIVIENDA Y SERVICIOS A LA COMUNIDAD						
SALUD						
RECREACIÓN, CULTURA Y OTRAS MANIFESTACIONES SOCIALES						
EDUCACIÓN						
PROTECCIÓN SOCIAL						
OTROS ASUNTOS SOCIALES						
<b>DESARROLLO EC ONÓMIC O</b>						
ASUNTOS ECONÓMICOS, COMERCIALES Y LABORALES EN GENERAL						
AGROPECUARIA, SILVICULTURA, PESCA Y CAZA						
COMBUSTIBLES Y ENERGÍA						
MINERÍA, MANUFACTURAS Y CONSTRUCCIÓN						
TRANSPORTE						
COMUNICACIONES						



**FISCALIA GENERAL DEL ESTADO DE SINALOA**  
**ESTADO ANALITICO DEL EJERCICIO DEL PRESUPUESTO DE EGRESOS**  
**CLASIFICACION FUNCIONAL (FINALIDAD Y FUNCION)**  
**DEL 1 DE ENERO AL 30 DE SEPTIEMBRE DE 2019**

IPT-EAEPECFG-15-1909

Concepto	Egresos					Subejercicio
	Aprobado	Ampliaciones/ (Reducciones)	Modificado	Devengado	Pagado	
	(1)	(2)	3 = (1 + 2)	(4)	(5)	

TURISMO

CIENCIA, TECNOLOGÍA E INNOVACIÓN

OTRAS INDUSTRIAS Y OTROS ASUNTOS ECONÓMICOS

**OTRAS NO CLASIFICADAS EN FUNCIONES ANTERIORES**

TRANSACCIONES DE LA DEUDA PÚBLICA / COSTO FINANCIERO DE LA DEUDA

TRANSFERENCIAS, PARTICIPACIONES Y APORTACIONES ENTRE DIFERENTES NIVELES Y ÓRDENES DE GOBIERNO

SANEAMIENTO DEL SISTEMA FINANCIERO

ADEUDOS DE EJERCICIOS FISCALES ANTERIORES

**TOTAL DEL GASTO**

**269,277,136.00**

**500,540,276.26**

**298,733,612.85**

**231,263,140.26**

**311,454,108.53**

**189,086,167.73**

Bajo protesta de decir verdad declaramos que los Estados Financieros y sus Notas, son razonablemente correctos y son responsabilidad del emisor

DR. JUAN JOSÉ RÍOS ESTAVILLO

LCPF. CRISTIÁN ALBERTO ACOSTA PADILLA

CP. MARÍA CLARISA ACOSTA LOPEZ

\_\_\_\_\_  
FISCAL GENERAL

\_\_\_\_\_  
OFICIAL MAYOR

\_\_\_\_\_  
CONTADOR



# FISCALIA GENERAL DEL ESTADO DE SINALOA

## ENDEUDAMIENTO NETO

DEL 1 DE ENERO AL 30 DE SEPTIEMBRE DE 2019

IPT-EN-16-1909

Identificación del Crédito o Instrumento	Contratación / Colocación	Amortización	Endeudamiento Neto
	A	B	C = A - B
<b>Créditos Bancarios</b>			
<b>Total Créditos Bancarios</b>	<b>0.00</b>	<b>0.00</b>	<b>0.00</b>
<b>Otros Instrumentos de Deuda</b>			
<b>Total Otros Instrumentos de Deuda</b>	<b>0.00</b>	<b>0.00</b>	<b>0.00</b>
<b>TOTAL</b>	<b>0.00</b>	<b>0.00</b>	<b>0.00</b>

Bajo protesta de decir verdad declaramos que los Estados Financieros y sus Notas, son razonablemente correctos y son responsabilidad del emisor

DR. JUAN JOSÉ RÍOS ESTAVILLO

LCPF. CRISTIÁN ALBERTO ACOSTA PADILLA

CP. MARÍA CLARISA ACOSTA LOPEZ

\_\_\_\_\_  
FISCAL GENERAL

\_\_\_\_\_  
OFICIAL MAYOR

\_\_\_\_\_  
CONTADOR







## FISCALIA GENERAL DEL ESTADO DE SINALOA

### INDICADORES DE POSTURA FISCAL

AL MES DE SEPTIEMBRE DE 2019

Concepto	Estimado	Devengado	Pagado
<b>I. Ingresos Presupuestarios (I=1+2)</b>	269,277,136.00	411,123,082.10	384,033,467.10
<b>1. Ingresos del Gobierno de la Entidad Federativa</b>	269,277,136.00	411,123,082.10	384,033,467.10
<b>2. Ingresos del Sector Paraestatal</b>			
<b>II. Egresos Presupuestarios (II=3+4)</b>	269,277,136.00	311,454,108.53	298,733,612.85
<b>3. Egresos del Gobierno de la Entidad Federativa</b>	269,277,136.00	311,454,108.53	298,733,612.85
<b>4. Egresos del Sector Paraestatal 2</b>			
<b>III. Balance Presupuestario (Superávit o Déficit) (III = I - II)</b>		99,668,973.57	85,299,854.25

Concepto	Estimado	Devengado	Pagado
<b>III. Balance presupuestario (Superávit o Déficit)</b>		99,668,973.57	85,299,854.25
<b>IV. Intereses, Comisiones y Gastos de la Deuda</b>		-	-
<b>V. Balance Primario ( Superávit o Déficit) (V= III - IV)</b>		<b>99,668,973.57</b>	<b>85,299,854.25</b>

Concepto	Estimado	Devengado	Pagado
<b>A. Financiamiento</b>	0	0	0
<b>B. Amortización de la deuda</b>	0	0	0
<b>C. Endeudamiento ó desendeudamiento (C = A - B)</b>	<b>0</b>	<b>0</b>	<b>0</b>



# INFORMACIÓN PROGRAMÁTICA

**CUENTA PÚBLICA 2019**  
**ACUMULADO AL 3ER. TRIMESTRE**

Bld. Enrique Sánchez Alonso No. 1833  
Desarrollo Urbano Tres Ríos, Culiacán, Sinaloa, C.P. 80020  
Conmutador (667) 7-59-68-00 y 7-13-32-00

---

---



**FISCALIA GENERAL DEL ESTADO DE SINALOA  
GASTO POR CATEGORIA PROGRAMATICA  
DEL 1 DE ENERO AL 30 DE SEPTIEMBRE DE 2019**

IPG-GCP-19-1909

Clave	Concepto	Egresos					Subejercicio
		Aprobado	Ampliaciones/ (Reducciones)	Modificado	Devengado	Pagado	
		1	2	3 = (1 + 2)	4	5	
<b>Programas</b>							
	<b>Subsidios: Sector Social y Privado o Entidades Federativas y Municipios</b>	<b>0.00</b>	<b>0.00</b>	<b>0.00</b>	<b>0.00</b>	<b>0.00</b>	<b>0.00</b>
S	Sujetos a Reglas de Operación	-	-	-	-	-	-
U	Otros Subsidios	-	-	-	-	-	-
	<b>Desempeño de las Funciones</b>	<b>269,277,136.00</b>	<b>231,263,140.26</b>	<b>500,540,276.26</b>	<b>311,454,108.53</b>	<b>298,733,612.85</b>	<b>189,086,167.73</b>
A	Funciones de las Fuerzas Armadas (Únicamente Gobierno Federal)	-	-	-	-	-	-
E	Prestación de Servicios Públicos	269,277,136.00	231,263,140.26	500,540,276.26	311,454,108.53	298,733,612.85	189,086,167.73
B	Provisión de Bienes Públicos	-	-	-	-	-	-
P	Planeación, seguimiento y evaluación de políticas públicas	-	-	-	-	-	-
F	Promoción y fomento	-	-	-	-	-	-
G	Regulación y supervisión	-	-	-	-	-	-
R	Específicos	-	-	-	-	-	-
K	Proyectos de Inversión	-	-	-	-	-	-
	<b>Administrativos y de Apoyo</b>	<b>0.00</b>	<b>0.00</b>	<b>0.00</b>	<b>0.00</b>	<b>0.00</b>	<b>0.00</b>
M	Apoyo al proceso presupuestario y para mejorar la eficiencia institucional	-	-	-	-	-	-
O	Apoyo a la función pública y al mejoramiento de la gestión	-	-	-	-	-	-
W	Operaciones ajenas	-	-	-	-	-	-
	<b>Compromisos</b>	<b>0.00</b>	<b>0.00</b>	<b>0.00</b>	<b>0.00</b>	<b>0.00</b>	<b>0.00</b>
L	Obligaciones de cumplimiento de resolución jurisdiccional	-	-	-	-	-	-
N	Desastres Naturales	-	-	-	-	-	-
	<b>Obligaciones</b>	<b>0.00</b>	<b>0.00</b>	<b>0.00</b>	<b>0.00</b>	<b>0.00</b>	<b>0.00</b>
Y	Aportaciones a fondos de estabilización	-	-	-	-	-	-
J	Pensiones y jubilaciones	-	-	-	-	-	-
T	Aportaciones a la seguridad social	-	-	-	-	-	-
Z	Aportaciones a fondos de inversión y reestructura de pensiones	-	-	-	-	-	-
	<b>Programas de Gasto Federalizado (Gobierno Federal)</b>	<b>0.00</b>	<b>0.00</b>	<b>0.00</b>	<b>0.00</b>	<b>0.00</b>	<b>0.00</b>
I	Gasto Federalizado	-	-	-	-	-	-
C	Participaciones a entidades federativas y municipios	-	-	-	-	-	-
D	Costio financiero, deuda o apoyos a deudores y ahorradores de la banca	-	-	-	-	-	-
H	Adeudos de ejercicios fiscales anteriores	-	-	-	-	-	-
	<b>Total del Gasto</b>	<b>269,277,136.00</b>	<b>231,263,140.26</b>	<b>500,540,276.26</b>	<b>311,454,108.53</b>	<b>298,733,612.85</b>	<b>189,086,167.73</b>

Bajo protesta de decir verdad declaramos que los Estados Financieros y sus Notas, son razonablemente correctos y son responsabilidad del emisor

DR. JUAN JOSÉ RÍOS ESTAVILLO

LCPF. CRISTIÁN ALBERTO ACOSTA PADILLA

CP. MARÍA CLARISA ACOSTA LOPEZ

FISCAL GENERAL

OFICIAL MAYOR

CONTADOR



**FISCALIA GENERAL DEL ESTADO DE SINALOA  
PROGRAMAS Y PROYECTOS DE INVERSION  
DEL 1 DE ENERO AL 30 DE SEPTIEMBRE DE 2019**

IPG-PPI-20-1909

Programas y Proyectos de Inversión	Clave	Costo Total	Egresos Aprobado	Egresos Modificado	Egresos Devengado	Egresos Pagado	Porcentaje de Avance 0				
							Deven/ Aprob	Deven/ Modif	Pagado/ Aprob	Pagado/ Modif	
							A	B	C	D	E
<b>Total</b>		0.00	0.00	0.00	0.00	0.00	0.00	0.00	0.00	0.00	0.00
<b>Programas de Inversión</b>											
Programa de Inversión de Adquisiciones		0.00	0.00	0.00	0.00	0.00	0.00	0.00	0.00	0.00	0.00
Programa de Inversión de Mantenimiento		0.00	0.00	0.00	0.00	0.00	0.00	0.00	0.00	0.00	0.00
Otros Programas de Inversión		0.00	0.00	0.00	0.00	0.00	0.00	0.00	0.00	0.00	0.00
Programa de Estudios de Preinversión		0.00	0.00	0.00	0.00	0.00	0.00	0.00	0.00	0.00	0.00
<b>Programas con Inversión Concluida</b>											
Programa de Inversión de Adquisiciones		0.00	0.00	0.00	0.00	0.00	0.00	0.00	0.00	0.00	0.00
Programa de Inversión de Mantenimiento		0.00	0.00	0.00	0.00	0.00	0.00	0.00	0.00	0.00	0.00
Otros Programas de Inversión		0.00	0.00	0.00	0.00	0.00	0.00	0.00	0.00	0.00	0.00
Programa de Estudios de Preinversión		0.00	0.00	0.00	0.00	0.00	0.00	0.00	0.00	0.00	0.00
<b>Programas con Inversión en Proceso</b>											
Programa de Inversión de Adquisiciones		0.00	0.00	0.00	0.00	0.00	0.00	0.00	0.00	0.00	0.00
Programa de Inversión de Mantenimiento		0.00	0.00	0.00	0.00	0.00	0.00	0.00	0.00	0.00	0.00
Otros Programas de Inversión		0.00	0.00	0.00	0.00	0.00	0.00	0.00	0.00	0.00	0.00
Programa de Estudios de Preinversión		0.00	0.00	0.00	0.00	0.00	0.00	0.00	0.00	0.00	0.00
<b>Proyectos de Inversión</b>											
Proyecto de Inversión de Infraestructura Económica		0.00	0.00	0.00	0.00	0.00	0.00	0.00	0.00	0.00	0.00
Proyecto de Inversión de Infraestructura Social		0.00	0.00	0.00	0.00	0.00	0.00	0.00	0.00	0.00	0.00
Proyecto de Inversión de Infraestructura Gubernamental		0.00	0.00	0.00	0.00	0.00	0.00	0.00	0.00	0.00	0.00
Proyecto de Inversión de Inversión de Inmuebles		0.00	0.00	0.00	0.00	0.00	0.00	0.00	0.00	0.00	0.00
<b>Proyectos con Inversión Concluida</b>											
Proyecto de Inversión de Infraestructura Económica		0.00	0.00	0.00	0.00	0.00	0.00	0.00	0.00	0.00	0.00
Proyecto de Inversión de Infraestructura Social		0.00	0.00	0.00	0.00	0.00	0.00	0.00	0.00	0.00	0.00
Proyecto de Inversión de Infraestructura Gubernamental		0.00	0.00	0.00	0.00	0.00	0.00	0.00	0.00	0.00	0.00
Proyecto de Inversión de Inversión de Inmuebles		0.00	0.00	0.00	0.00	0.00	0.00	0.00	0.00	0.00	0.00
<b>Proyectos con Inversión en Proceso</b>											
Proyecto de Inversión de Infraestructura Económica		0.00	0.00	0.00	0.00	0.00	0.00	0.00	0.00	0.00	0.00
Proyecto de Inversión de Infraestructura Social		0.00	0.00	0.00	0.00	0.00	0.00	0.00	0.00	0.00	0.00
Proyecto de Inversión de Infraestructura Gubernamental		0.00	0.00	0.00	0.00	0.00	0.00	0.00	0.00	0.00	0.00
Proyecto de Inversión de Inversión de Inmuebles		0.00	0.00	0.00	0.00	0.00	0.00	0.00	0.00	0.00	0.00

Bajo protesta de decir verdad declaramos que los Estados Financieros y sus Notas, son razonablemente correctos y son responsabilidad del emisor



FISCALIA GENERAL DEL ESTADO DE SINALOA  
 PROGRAMAS Y PROYECTOS DE INVERSION  
 DEL 1 DE ENERO AL 30 DE SEPTIEMBRE DE 2019

IPG-PPI-20-1909

Programas y Proyectos de Inversión	Clave	Costo Total	Egresos Aprobado	Egresos Modificado	Egresos Devengado	Egresos Pagado	Porcentaje de Avance 0					
							Deven/Aprob	Deven/Modif	Pagado/Aprob	Pagado/Modif		
							A	B	C	D	E	F
Total		0.00	0.00	0.00	0.00	0.00	0.00	0.00	0.00	0.00	0.00	0.00

DR. JUAN JOSÉ RÍOS ESTAVILLO

LCPF. CRISTIÁN ALBERTO ACOSTA PADILLA

CP. MARÍA CLARISA ACOSTA LOPEZ

\_\_\_\_\_  
 FISCAL GENERAL

\_\_\_\_\_  
 OFICIAL MAYOR

\_\_\_\_\_  
 CONTADOR



**FISCALIA GENERAL DEL ESTADO DE SINALOA  
INDICADORES DE RESULTADOS POR PROGRAMA PRESUPUESTARIO  
DEL 1 DE ENERO AL 30 DE SEPTIEMBRE DE 2019**

IPG-IR-21-1909

Categoría Programática			Indicadores					Metias				Presupuesto(Pesos)							
			Denominación del Indicador	Nivel	Tipo	Dimensión a Medir	Unidad de Medida	Aprobada	Modificada	Alcanzada	Porcentaje de cumplimiento		Aprobado	Modificado	Devengado	Pagado	Porcentaje de Devengado		Porcentaje de Pagado
F	SF	PP									Alc./ Aprob	Alc./ Modif					Deven/ Aprob	Deven/ Modif	Pagado/ Aprob
TOTAL DEL GASTO EN LOS PROGRAMAS PRESUPUESTARIOS ASOCIADOS A INDICADORES																			
TOTAL DEL GASTO EN LOS PROGRAMAS PRESUPUESTARIOS NO ASOCIADOS A INDICADORES																			
TOTAL DEL GASTO EN LOS PROGRAMAS PRESUPUESTARIOS POR ENTIDAD FISCALIZABLE																			

Bajo protesta de decir verdad declaramos que los Estados Financieros y sus Notas, son razonablemente correctos y son responsabilidad del emisor

DR. JUAN JOSÉ RÍOS ESTAVILLO

LCPF. CRISTIÁN ALBERTO ACOSTA PADILLA

CP. MARÍA CLARISA ACOSTA LOPEZ

\_\_\_\_\_  
FISCAL GENERAL

\_\_\_\_\_  
OFICIAL MAYOR

\_\_\_\_\_  
CONTADOR



# INFORMACIÓN ADICIONAL

## CUENTA PÚBLICA 2019 ACUMULADO AL 3ER. TRIMESTRE

Bld. Enrique Sánchez Alonso No. 1833  
Desarrollo Urbano Tres Ríos, Culiacán, Sinaloa, C.P. 80020  
Conmutador (667) 7-59-68-00 y 7-13-32-00

---

---



**FISCALIA GENERAL DEL ESTADO DE SINALOA**  
**RELACION DE BIENES MUEBLES QUE COMPONEN SU PATRIMONIO**

EJERCICIO DEL 2019

DEL 1 DE ENERO AL 30 DE SEPTIEMBRE DE 2019

<b>Codigo</b>	<b>Descripción del Bien</b>	<b>Valor en libros</b>
541001000001	SPARK	17,168.26
541001000002	SPARK	19,620.84
541001000003	CHEVROLET VAN	0.00
541001000004	KAWASAKI MOTOCICLETA	0.00
541001000005	KAWASAKI 944 2003	0.00
541001000006	CHEVROLET CREW CAB 4X4 2005	0.00
541001000007	CHEVROLET VAN 2006	0.00
541001000008	CHEVROLET SUBURBAN 2006	0.00
541001000009	TSURU GS11 A C	0.00
541001000010	DODGE RAM 2500 QUAD CAB	0.00
541001000011	FORD F 250	0.00
541001000012	SONIC	0.00
541001000013	SONIC	0.00
541001000014	TIIDA COMFORT	0.00
541001000015	AVENGER SXT	0.00
541001000016	FORD MINIBUS 1994	0.00
541001000017	NISSAN TSURU 2006	0.00
541001000018	JEEP GRAN CHEROKEE BLINDADO	0.00
541001000019	TSURU GS11 A C	0.00
541001000020	TSURU GS11 A C	0.00
541001000021	TSURU GS11 STD A A	0.00
541001000022	DODGE AVENGER	0.00
541001000023	DODGE AVENGER	0.00
541001000024	DODGE AVENGER 2009	0.00
541001000025	FORD F 250	0.00





**FISCALIA GENERAL DEL ESTADO DE SINALOA**  
**RELACION DE BIENES MUEBLES QUE COMPONEN SU PATRIMONIO**

EJERCICIO DEL 2019

DEL 1 DE ENERO AL 30 DE SEPTIEMBRE DE 2019

Codigo	Descripción del Bien	Valor en libros
		52,072,269.92

Bajo protesta de decir verdad declaramos que los Estados Financieros y sus Notas, son razonablemente correctos y son responsabilidad del emisor

DR. JUAN JOSÉ RÍOS ESTAVILLO

LCPF. CRISTIÁN ALBERTO ACOSTA PADILLA

CP. MARÍA CLARISA ACOSTA LOPEZ

\_\_\_\_\_  
FISCAL GENERAL

\_\_\_\_\_  
OFICIAL MAYOR

\_\_\_\_\_  
CONTADOR



**FISCALIA GENERAL DEL ESTADO DE SINALOA**  
**RELACION DE BIENES INMUEBLES QUE COMPONEN SU PATRIMONIO**

IA-RBCP-41-1909

EJERCICIO DEL 2019

DEL 1 DE ENERO AL 30 DE SEPTIEMBRE DE 2019

Codigo	Descripción del Bien	Valor en libros

En cumplimiento a lo dispuesto en el artículo 23, último párrafo de la Ley General de Contabilidad Gubernamental se aclara que FISCALIA GENERAL DEL ESTADO DE SINALOA al 30 de SEPTIEMBRE, no es propietario de este tipo de bienes.

Bajo protesta de decir verdad declaramos que los Estados Financieros y sus Notas, son razonablemente correctos y son responsabilidad del emisor

DR. JUAN JOSÉ RÍOS ESTAVILLO

LCPF. CRISTIÁN ALBERTO ACOSTA PADILLA

CP. MARÍA CLARISA ACOSTA LOPEZ

\_\_\_\_\_  
FISCAL GENERAL

\_\_\_\_\_  
OFICIAL MAYOR

\_\_\_\_\_  
CONTADOR



**FISCALIA GENERAL DEL ESTADO DE SINALOA**  
**RELACIÓN DE CUENTAS BANCARIAS PRODUCTIVAS ESPECIFICAS**  
**AL 30 DE SEPTIEMBRE DE 2019**

IA-RCBP-37

Fondo, Programa o Convenio	Datos de la Cuenta Bancaria	
	Institución Bancaria	Número de Cuenta

FONDO DE APOYO A LA PROCURACION DE JUSTICIA. FIANZ

BANORTE

564356306

DR. JUAN JOSÉ RÍOS ESTAVILLO

LCPF. CRISTIÁN ALBERTO ACOSTA PADILLA

CP. MARÍA CLARISA ACOSTA LOPEZ

FISCAL GENERAL

OFICIAL MAYOR

CONTADOR



## FISCALIA GENERAL DEL ESTADO DE SINALOA

MONTOS PAGADOS POR AYUDAS Y SUBSIDIOS  
PERIODO (TRIMESTRE JULIO A SEPTIEMBRE DEL AÑO 2019)

CONCEPTO	AYUDA A	SUBSIDIO	SECTOR (ECONÓMICO O SOCIAL)	BENEFICIARIO	CURP	RFC	MONTO PAGADO
----------	---------	----------	-----------------------------------	--------------	------	-----	--------------

**TOTAL GENERAL:**

DR. JUAN JOSÉ RÍOS ESTAVILLO

\_\_\_\_\_  
FISCAL GENERAL

LCPF. CRISTIÁN ALBERTO ACOSTA PADILLA

\_\_\_\_\_  
OFICIAL MAYOR

CP. MARÍA CLARISA ACOSTA LOPEZ

\_\_\_\_\_  
CONTADOR



# LEY DE DISCIPLINA FINANCIERA

## CUENTA PÚBLICA 2019 ACUMULADO AL 3ER. TRIMESTRE

Bld. Enrique Sánchez Alonso No. 1833  
Desarrollo Urbano Tres Ríos, Culiacán, Sinaloa, C.P. 80020  
Conmutador (667) 7-59-68-00 y 7-13-32-00

---

---

FISCALIA GENERAL DEL ESTADO DE SINALOA  
Estado de Situación Financiera Detallado - LDF  
DEL 1 DE ENERO DE AL 30 DE SEPTIEMBRE DE 2019  
(Pesos)

Concepto (c)	2019 (d)	31 de diciembre de 2018 (e)	Concepto (c)	2019 (d)	31 de diciembre de 2018 (e)
<b>ACTIVO</b>	<b>352,048,502.35</b>	<b>270,098,815.86</b>	<b>PASIVO</b>	<b>33,799,706.96</b>	<b>21,686,591.47</b>
<b>Activo Circulante</b>	<b>305,215,619.40</b>	<b>193,176,967.96</b>	<b>Pasivo Circulante</b>	<b>33,799,706.96</b>	<b>21,686,591.47</b>
a. Efectivo y Equivalentes (a=a1+a2+a3+a4+a5+a6+a7)	96,822,908.23	9,030,418.03	a. Cuentas por Pagar a Corto Plazo (a=a1+a2+a3+a4+a5+a6+a7+a8+a9)	25,670,969.70	13,297,400.49
a1) Efectivo	195,000.14	190,000.14	a1) Servicios Personales por Pagar a Corto Plazo	19,520.58	50,519.80
a2) Bancos/Tesorería	96,627,908.09	8,840,417.89	a2) Proveedores por Pagar a Corto Plazo	12,535,354.34	12,628,311.02
a3) Bancos/Dependencias y Otros	0.00	0.00	a3) Contratistas por Obras Públicas por Pagar a Corto Plazo	0.00	0.00
a4) Inversiones Temporales (Hasta 3 meses)	0.00	0.00	a4) Participaciones y Aportaciones por Pagar a Corto Plazo	0.00	0.00
a5) Fondos con Afectación Específica	0.00	0.00	a5) Transferencias Otorgadas por Pagar a Corto Plazo	0.00	0.00
a6) Depósitos de Fondos de Terceros en Garantía y/o Administración	0.00	0.00	a6) Intereses, Comisiones y Otros Gastos de la Deuda Pública por Pagar a Corto Plazo	0.00	0.00
a7) Otros Efectivos y Equivalentes	0.00	0.00	a7) Retenciones y Contribuciones por Pagar a Corto Plazo	13,111,762.95	617,841.47
b. Derechos a Recibir Efectivo o Equivalentes (b=b1+b2+b3+b4+b5+b6+b7)	208,356,981.85	184,052,740.63	a8) Devoluciones de la Ley de Ingresos por Pagar a Corto Plazo	0.00	0.00
b1) Inversiones Financieras de Corto Plazo	0.00	0.00	a9) Otras Cuentas por Pagar a Corto Plazo	4,331.83	728.20
b2) Cuentas por Cobrar a Corto Plazo	208,073,196.91	183,788,244.41	b. Documentos por Pagar a Corto Plazo (b=b1+b2+b3)	0.00	0.00
b3) Deudores Diversos por Cobrar a Corto Plazo	253,289.66	264,496.22	b1) Documentos Comerciales por Pagar a Corto Plazo	0.00	0.00
b4) Ingresos por Recuperar a Corto Plazo	0.00	0.00	b2) Documentos con Contratistas por Obras Públicas por Pagar a Corto Plazo	0.00	0.00
b5) Deudores por Anticipos de la Tesorería a Corto Plazo	0.00	0.00	b3) Otros Documentos por Pagar a Corto Plazo	0.00	0.00
b6) Préstamos Otorgados a Corto Plazo	0.00	0.00	c. Porción a Corto Plazo de la Deuda Pública a Largo Plazo (c=c1+c2)	0.00	0.00
b7) Otros Derechos a Recibir Efectivo o Equivalentes a Corto Plazo	30,495.28	0.00	c1) Porción a Corto Plazo de la Deuda Pública	0.00	0.00
c. Derechos a Recibir Bienes o Servicios (c=c1+c2+c3+c4+c5)	35,729.32	93,809.30	c2) Porción a Corto Plazo de Arrendamiento Financiero	0.00	0.00
c1) Anticipo a Proveedores por Adquisición de Bienes y Prestación de Servicios a Corto Plazo	35,729.32	93,809.30	d. Títulos y Valores a Corto Plazo	0.00	0.00
c2) Anticipo a Proveedores por Adquisición de Bienes Inmuebles y Muebles a Corto Plazo	0.00	0.00	e. Pasivos Diferidos a Corto Plazo (e=e1+e2+e3)	0.00	0.00
c3) Anticipo a Proveedores por Adquisición de Bienes Intangibles a Corto Plazo	0.00	0.00	e1) Ingresos Cobrados por Adelantado a Corto Plazo	0.00	0.00
c4) Anticipo a Contratistas por Obras Públicas a Corto Plazo	0.00	0.00	e2) Intereses Cobrados por Adelantado a Corto Plazo	0.00	0.00
c5) Otros Derechos a Recibir Bienes o Servicios a Corto Plazo	0.00	0.00	e3) Otros Pasivos Diferidos a Corto Plazo	0.00	0.00
d. Inventarios (d=d1+d2+d3+d4+d5)	0.00	0.00	f. Fondos y Bienes de Terceros en Garantía y/o Administración a Corto Plazo (f=f1+f2+f3+f4+f5+f6)	0.00	0.00
d1) Inventario de Mercancías para Venta	0.00	0.00	f1) Fondos en Garantía a Corto Plazo	0.00	0.00
d2) Inventario de Mercancías Terminadas	0.00	0.00	f2) Fondos en Administración a Corto Plazo	0.00	0.00
d3) Inventario de Mercancías en Proceso de Elaboración	0.00	0.00	f3) Fondos Contingentes a Corto Plazo	0.00	0.00
d4) Inventario de Materias Primas, Materiales y Suministros para Producción	0.00	0.00	f4) Fondos de Fideicomisos, Mandatos y Contratos Análogos a Corto Plazo	0.00	0.00
d5) Bienes en Tránsito	0.00	0.00	f5) Otros Fondos de Terceros en Garantía y/o Administración a Corto Plazo	0.00	0.00
e. Almacenes	0.00	0.00	f6) Valores y Bienes en Garantía a Corto Plazo	0.00	0.00
f. Estimación por Pérdida o Deterioro de Activos Circulantes (f=f1+f2)	0.00	0.00	g. Provisiones a Corto Plazo (g=g1+g2+g3)	0.00	0.00
f1) Estimaciones para Cuentas Incobrables por Derechos a Recibir Efectivo o Equivalentes	0.00	0.00	g1) Provisión para Demandas y Juicios a Corto Plazo	0.00	0.00
f2) Estimación por Deterioro de Inventarios	0.00	0.00	g2) Provisión para Contingencias a Corto Plazo	0.00	0.00
g. Otros Activos Circulantes (g=g1+g2+g3+g4)	0.00	0.00	g3) Otras Provisiones a Corto Plazo	0.00	0.00
g1) Valores en Garantía	0.00	0.00	h. Otros Pasivos a Corto Plazo (h=h1+h2+h3)	8,128,737.26	8,389,190.98
g2) Bienes en Garantía (excluye depósitos de fondos)	0.00	0.00	h1) Ingresos por Clasificar	0.00	0.00
g3) Bienes Derivados de Embargos, Decomisos, Aseguramientos y Dación en Pago	0.00	0.00	h2) Recaudación por Participar	0.00	0.00
g4) Adquisición con Fondos de Terceros	0.00	0.00	h3) Otros Pasivos Circulantes	8,128,737.26	8,389,190.98
<b>IA. Total de Activos Circulantes (IA = a + b + c + d + e + f + g)</b>	<b>305,215,619.40</b>	<b>193,176,967.96</b>	<b>IIA. Total de Pasivos Circulantes (IIA = a + b + c + d + e + f + g + h)</b>	<b>33,799,706.96</b>	<b>21,686,591.47</b>
<b>Activo No Circulante</b>	<b>46,832,882.95</b>	<b>76,921,847.90</b>	<b>Pasivo No Circulante</b>	<b>0.00</b>	<b>0.00</b>

FISCALIA GENERAL DEL ESTADO DE SINALOA  
Estado de Situación Financiera Detallado - LDF  
DEL 1 DE ENERO DE AL 30 DE SEPTIEMBRE DE 2019  
(Pesos)

Concepto (c)	2019 (d)	31 de diciembre de 2018 (e)	Concepto (c)	2019 (d)	31 de diciembre de 2018 (e)
a. Inversiones Financieras a Largo Plazo	0.00	0.00	a. Cuentas por Pagar a Largo Plazo	0.00	0.00
b. Derechos a Recibir Efectivo o Equivalentes a Largo Plazo	0.00	0.00	b. Documentos por Pagar a Largo Plazo	0.00	0.00
c. Bienes Inmuebles, Infraestructura y Construcciones en Proceso	0.00	0.00	c. Deuda Pública a Largo Plazo	0.00	0.00
d. Bienes Muebles	465,149,021.73	464,407,610.49	d. Pasivos Diferidos a Largo Plazo	0.00	0.00
e. Activos Intangibles	5,266,749.04	5,087,566.16	e. Fondos y Bienes de Terceros en Garantía y/o en Administración a Largo Plazo	0.00	0.00
f. Depreciación, Deterioro y Amortización Acumulada de Bienes	423,668,887.82	392,659,328.75	f. Provisiones a Largo Plazo	0.00	0.00
g. Activos Diferidos	86,000.00	86,000.00			
h. Estimación por Pérdida o Deterioro de Activos no Circulantes	0.00	0.00	<b>IIB. Total de Pasivos No Circulantes (IIB = a + b + c + d + e + f)</b>	0.00	0.00
i. Otros Activos no Circulantes	0.00	0.00			
<b>IB. Total de Activos No Circulantes (IB = a + b + c + d + e + f + g + h + i)</b>	<b>46,832,882.95</b>	<b>76,921,847.90</b>	<b>II. Total del Pasivo (II = IIA + IIB)</b>	<b>33,799,706.96</b>	<b>21,686,591.47</b>
			<b>HACIENDA PÚBLICA/PATRIMONIO</b>	<b>318,248,795.39</b>	<b>248,412,224.39</b>
<b>I. Total del Activo (I = IA + IB)</b>	<b>352,048,502.35</b>	<b>270,098,815.86</b>	<b>IIIA. Hacienda Pública/Patrimonio Contribuido (IIIA = a + b + c)</b>	<b>174,602,177.14</b>	<b>174,602,177.14</b>
			a. Aportaciones	0.00	0.00
			b. Donaciones de Capital	174,602,177.14	174,602,177.14
			c. Actualización de la Hacienda Pública/Patrimonio	0.00	0.00
			<b>IIIB. Hacienda Pública/Patrimonio Generado (IIIB = a + b + c + d + e)</b>	<b>143,646,618.25</b>	<b>73,810,047.25</b>
			a. Resultados del Ejercicio (Ahorro/ Desahorro)	69,806,872.58	92,592,585.39
			b. Resultados de Ejercicios Anteriores	73,810,047.25	-18,782,538.14
			c. Revalúos	0.00	0.00
			d. Reservas	0.00	0.00
			e. Rectificaciones de Resultados de Ejercicios Anteriores	29,698.42	0.00
			<b>IIIC. Exceso o Insuficiencia en la Actualización de la Hacienda Pública/Patrimonio (IIIC=a+b)</b>	<b>0.00</b>	<b>0.00</b>
			a. Resultado por Posición Monetaria	0.00	0.00
			b. Resultado por Tenencia de Activos no Monetarios	0.00	0.00
			<b>III. Total Hacienda Pública/Patrimonio (III = IIIA + IIIB + IIIC)</b>	<b>318,248,795.39</b>	<b>248,412,224.39</b>
			<b>IV. Total del Pasivo y Hacienda Pública/Patrimonio (IV = II + III)</b>	<b>352,048,502.35</b>	<b>270,098,815.86</b>

FISCALIA GENERAL DEL ESTADO DE SINALOA  
Informe Analítico de la Deuda Pública y Otros Pasivos - LDF  
DEL 1 DE ENERO AL 30 DE SEPTIEMBRE DE 2019  
(Pesos)

Denominación de la Deuda Pública y Otros Pasivos	Saldo al 31 de diciembre de 2018	Disposiciones del Periodo	Amortizaciones del Periodo	Revaluaciones, Reclasificaciones y Otros Ajustes	Saldo Final del Periodo	Pago de Intereses del Periodo	Pago de Comisiones y demás costos asociados durante el Periodo
(c)	(d)	(e)	(f)	(g)	h=d+e-f+g	(i)	(j)
<b>1. Deuda Pública (1=A+B)</b>	0.00	0.00	0.00	0.00	0.00	0.00	0.00
<b>A. Corto Plazo (A=a1+a2+a3)</b>	0.00	0.00	0.00	0.00	0.00	0.00	0.00
a1) Instituciones de Crédito	0.00	0.00	0.00	0.00	0.00	0.00	0.00
a2) Títulos y Valores	0.00	0.00	0.00	0.00	0.00	0.00	0.00
a3) Arrendamientos Financieros	0.00	0.00	0.00	0.00	0.00	0.00	0.00
<b>B. Largo Plazo (B=b1+b2+b3)</b>	0.00	0.00	0.00	0.00	0.00	0.00	0.00
b1) Instituciones de Crédito	0.00	0.00	0.00	0.00	0.00	0.00	0.00
b2) Títulos y Valores	0.00	0.00	0.00	0.00	0.00	0.00	0.00
b3) Arrendamientos Financieros	0.00	0.00	0.00	0.00	0.00	0.00	0.00
<b>2. Otros Pasivos</b>	<b>21,686,591.47</b>				<b>33,799,706.96</b>		
<b>3. Total de la Deuda Pública y Otros Pasivos (3=1+2)</b>	<b>21,686,591.47</b>	<b>0.00</b>	<b>0.00</b>	<b>0.00</b>	<b>33,799,706.96</b>	<b>0.00</b>	<b>0.00</b>
<b>4. Deuda Contingente 1 (informativo)</b>							
A. Deuda Contingente 1							
B. Deuda Contingente 2							
C. Deuda Contingente XX							
<b>5. Valor de Instrumentos Bono Cupón Cero 2 (Informativo)</b>							
A. Instrumento Bono Cupón Cero 1							
B. Instrumento Bono Cupón Cero 2							
C. Instrumento Bono Cupón Cero XX							

Obligaciones a Corto Plazo	Monto Contratado	Plazo Pactado	Tasa de Interés	Comisiones y Costos Relacionados y Otros Ajustes	Tasa Efectiva
(k)	(l)	(m)	(n)	(o)	(p)
<b>6. Obligaciones a Corto Plazo (Informativo)</b>					
A. Crédito 1					
B. Crédito 2					
C. Crédito XX					



FISCALIA GENERAL DEL ESTADO DE SINALOA  
 Informe Analítico de Obligaciones Diferentes de Financiamientos - LDF  
 DEL 1 DE ENERO AL 30 DE SEPTIEMBRE DE 2019  
 (Pesos)

Denominación de las Obligaciones Diferentes de Financiamiento	Fecha del Contrato	Fecha de inicio de operación del proyecto	Fecha de vencimiento	Monto de la inversión pactado	Plazo pactado	Monto promedio mensual del pago de la contraprestación	Monto promedio mensual del pago de la contraprestación correspondiente al pago de	Monto pagado de la inversión al 30 de Septiembre de 2019	Monto pagado de la inversión actualizado al 30 de Septiembre de 2019	Saldo pendiente por pagar de la inversión al 30 de Septiembre de 2019
(c)	(d)	(e)	(f)	(g)	(h)	(i)	(j)	(k)	(l)	(m = g - l)
<b>A. Asociaciones Público Privadas (APP's) (A=a+b+c+d)</b>										
a) APP 1										
b) APP 2										
c) APP 3										
d) APP XX										
<b>B. Otros Instrumentos (B=a+b+c+d)</b>										
a) Otro Instrumento 1										
b) Otro Instrumento 2										
c) Otro Instrumento 3										
d) Otro Instrumento XX										
<b>C. Total de Obligaciones Diferentes de Financiamiento (C=A+B)</b>										

FISCALIA GENERAL DEL ESTADO DE SINALOA  
Balance Presupuestario - LDF  
DEL 1 DE ENERO AL 30 DE SEPTIEMBRE DE 2019  
(Pesos)

Concepto (c)	Estimado / Aprobado	Devengado	Pagado
<b>A. Ingresos Totales (A = A1+A2+A3)</b>	<b>269,277,136.00</b>	<b>411,123,082.10</b>	<b>384,033,467.10</b>
A1. Ingresos de Libre Disposición	269,277,136.00	411,123,082.10	384,033,467.10
A2. Transferencias Federales Etiquetadas	0.00	0.00	0.00
A3. Financiamiento Neto	0.00	0.00	0.00
<b>B. Egresos Presupuestarios1 (B = B1+B2)</b>	<b>269,277,136.00</b>	<b>311,454,108.53</b>	<b>298,733,612.85</b>
B1. Gasto No Etiquetado (sin incluir Amortización de la Deuda Pública)	269,277,136.00	311,454,108.53	298,733,612.85
B2. Gasto Etiquetado (sin incluir Amortización de la Deuda Pública)	0.00	0.00	0.00
<b>C. Remanentes del Ejercicio Anterior ( C = C1 + C2 )</b>		<b>0.00</b>	<b>0.00</b>
C1. Remanentes de Ingresos de Libre Disposición aplicados en el periodo		0.00	0.00
C2. Remanentes de Transferencias Federales Etiquetadas aplicados en el periodo		0.00	0.00
<b>I. Balance Presupuestario (I = A – B + C)</b>	<b>0.00</b>	<b>99,668,973.57</b>	<b>85,299,854.25</b>
<b>II. Balance Presupuestario sin Financiamiento Neto (II = I - A3)</b>	<b>0.00</b>	<b>99,668,973.57</b>	<b>85,299,854.25</b>
<b>III. Balance Presupuestario sin Financiamiento Neto y sin Remanentes del Ejercicio Anterior (III= II - C)</b>	<b>0.00</b>	<b>99,668,973.57</b>	<b>85,299,854.25</b>

Concepto	Aprobado	Devengado	Pagado
<b>E. Intereses, Comisiones y Gastos de la Deuda (E = E1+E2)</b>	<b>0.00</b>	<b>0.00</b>	<b>0.00</b>
E1. Intereses, Comisiones y Gastos de la Deuda con Gasto No Etiquetado	0.00	0.00	0.00
E2. Intereses, Comisiones y Gastos de la Deuda con Gasto Etiquetado	0.00	0.00	0.00
<b>IV. Balance Primario (IV = III + E)</b>	<b>0.00</b>	<b>99,668,973.57</b>	<b>85,299,854.25</b>

Concepto (c)	Estimado / Aprobado	Devengado	Pagado
<b>F. Financiamiento (F = F1 + F2)</b>	<b>0.00</b>	<b>0.00</b>	<b>0.00</b>
F1. Financiamiento con Fuente de Pago de Ingresos de Libre Disposición	0.00	0.00	0.00
F2. Financiamiento con Fuente de Pago de Transferencias Federales Etiquetadas	0.00	0.00	0.00
<b>G. Amortización de la Deuda (G = G1 + G2)</b>	<b>0.00</b>	<b>0.00</b>	<b>0.00</b>
G1. Amortización de la Deuda Pública con Gasto No Etiquetado	0.00	0.00	0.00
G2. Amortización de la Deuda Pública con Gasto Etiquetado	0.00	0.00	0.00
A3. Financiamiento Neto (A3 = F – G )	0.00	0.00	0.00

Concepto (c)	Estimado / Aprobado	Devengado	Pagado
A1. Ingresos de Libre Disposición	269,277,136.00	411,123,082.10	384,033,467.10
A3.1 Financiamiento Neto con Fuente de Pago de Ingresos de Libre Disposición (A3.1 = F1 – G1)	0.00	0.00	0.00
F1. Financiamiento con Fuente de Pago de Ingresos de Libre Disposición	0.00	0.00	0.00
G1. Amortización de la Deuda Pública con Gasto No Etiquetado	0.00	0.00	0.00
B1. Gasto No Etiquetado (sin incluir Amortización de la Deuda Pública)	269,277,136.00	311,454,108.53	298,733,612.85
C1. Remanentes de Ingresos de Libre Disposición aplicados en el periodo		0.00	0.00
<b>V. Balance Presupuestario de Recursos Disponibles (V = A1 + A3.1 – B 1 + C1)</b>	<b>0.00</b>	<b>99,668,973.57</b>	<b>85,299,854.25</b>
<b>VI. Balance Presupuestario de Recursos Disponibles sin Financiamiento Neto (VI = V – A3.1)</b>	<b>0.00</b>	<b>99,668,973.57</b>	<b>85,299,854.25</b>

Concepto (c)	Estimado / Aprobado	Devengado	Pagado
A2. Transferencias Federales Etiquetadas	0.00	0.00	0.00
A3.2 Financiamiento Neto con Fuente de Pago de Transferencias Federales Etiquetadas (A3.2 = F2 – G2)	0.00	0.00	0.00
F2. Financiamiento con Fuente de Pago de Transferencias Federales Etiquetadas	0.00	0.00	0.00
G2. Amortización de la Deuda Pública con Gasto Etiquetado	0.00	0.00	0.00
B2. Gasto Etiquetado (sin incluir Amortización de la Deuda Pública)	0.00	0.00	0.00
C2. Remanentes de Transferencias Federales Etiquetadas aplicados en el periodo		0.00	0.00
<b>VII. Balance Presupuestario de Recursos Etiquetados (VII = A2 + A3.2 – B2 + C2)</b>	<b>0.00</b>	<b>0.00</b>	<b>0.00</b>
<b>VIII. Balance Presupuestario de Recursos Etiquetados sin Financiamiento Neto (VIII = VII – A3.2)</b>	<b>0.00</b>	<b>0.00</b>	<b>0.00</b>









**FISCALIA GENERAL DEL ESTADO DE SINALOA**  
**Estado Analítico del Ejercicio del Presupuesto de Egresos Detallado - LDF**  
**Clasificación por Objeto del Gasto (Capítulo y Concepto)**

DEL 1 DE ENERO AL 30 DE SEPTIEMBRE DE 2019

(Pesos)

Concepto (c)	Egresos					Subejercicio (e)
	Aprobado (d)	Ampliaciones/ Reducciones	Modificado	Devengado	Pagado	
d6) Transferencias a Fideicomisos, Mandatos y Otros Análogos	0.00	0.00	0.00	0.00	0.00	0.00
d7) Transferencias a la Seguridad Social	0.00	0.00	0.00	0.00	0.00	0.00
d8) Donativos	0.00	0.00	0.00	0.00	0.00	0.00
d9) Transferencias al Exterior	0.00	0.00	0.00	0.00	0.00	0.00
E. Bienes Muebles, Inmuebles e Intangibles (E=e1+e2+e3+e4+e5+e6+e7+e8+e9)	0.00	0.00	0.00	0.00	0.00	0.00
e1) Mobiliario y Equipo de Administración	0.00	0.00	0.00	0.00	0.00	0.00
e2) Mobiliario y Equipo Educativo y Recreativo	0.00	0.00	0.00	0.00	0.00	0.00
e3) Equipo e Instrumental Médico y de Laboratorio	0.00	0.00	0.00	0.00	0.00	0.00
e4) Vehículos y Equipo de Transporte	0.00	0.00	0.00	0.00	0.00	0.00
e5) Equipo de Defensa y Seguridad	0.00	0.00	0.00	0.00	0.00	0.00
e6) Maquinaria, Otros Equipos y Herramientas	0.00	0.00	0.00	0.00	0.00	0.00
e7) Activos Biológicos	0.00	0.00	0.00	0.00	0.00	0.00
e8) Bienes Inmuebles	0.00	0.00	0.00	0.00	0.00	0.00
e9) Activos Intangibles	0.00	0.00	0.00	0.00	0.00	0.00
F. Inversión Pública (F=f1+f2+f3)	0.00	0.00	0.00	0.00	0.00	0.00
f1) Obra Pública en Bienes de Dominio Público	0.00	0.00	0.00	0.00	0.00	0.00
f2) Obra Pública en Bienes Propios	0.00	0.00	0.00	0.00	0.00	0.00
f3) Proyectos Productivos y Acciones de Fomento	0.00	0.00	0.00	0.00	0.00	0.00
G. Inversiones Financieras y Otras Provisiones (G=g1+g2+g3+g4+g5+g6+g7)	0.00	0.00	0.00	0.00	0.00	0.00
g1) Inversiones Para el Fomento de Actividades Productivas	0.00	0.00	0.00	0.00	0.00	0.00
g2) Acciones y Participaciones de Capital	0.00	0.00	0.00	0.00	0.00	0.00
g3) Compra de Títulos y Valores	0.00	0.00	0.00	0.00	0.00	0.00
g4) Concesión de Préstamos	0.00	0.00	0.00	0.00	0.00	0.00
g5) Inversiones en Fideicomisos, Mandatos y Otros Análogos	0.00	0.00	0.00	0.00	0.00	0.00
Fideicomiso de Desastres Naturales (Informativo)						
g6) Otras Inversiones Financieras	0.00	0.00	0.00	0.00	0.00	0.00
g7) Provisiones para Contingencias y Otras Erogaciones Especiales	0.00	0.00	0.00	0.00	0.00	0.00
H. Participaciones y Aportaciones (H=h1+h2+h3)	0.00	0.00	0.00	0.00	0.00	0.00
h1) Participaciones	0.00	0.00	0.00	0.00	0.00	0.00
h2) Aportaciones	0.00	0.00	0.00	0.00	0.00	0.00
h3) Convenios	0.00	0.00	0.00	0.00	0.00	0.00
I. Deuda Pública (I=i1+i2+i3+i4+i5+i6+i7)	0.00	0.00	0.00	0.00	0.00	0.00
i1) Amortización de la Deuda Pública	0.00	0.00	0.00	0.00	0.00	0.00
i2) Intereses de la Deuda Pública	0.00	0.00	0.00	0.00	0.00	0.00
i3) Comisiones de la Deuda Pública	0.00	0.00	0.00	0.00	0.00	0.00
i4) Gastos de la Deuda Pública	0.00	0.00	0.00	0.00	0.00	0.00
i5) Costo por Coberturas	0.00	0.00	0.00	0.00	0.00	0.00
i6) Apoyos Financieros	0.00	0.00	0.00	0.00	0.00	0.00
i7) Adeudos de Ejercicios Fiscales Anteriores (ADEFAS)	0.00	0.00	0.00	0.00	0.00	0.00
<b>III. Total de Egresos (III = I + II)</b>	<b>269,277,136.00</b>	<b>231,263,140.26</b>	<b>500,540,276.26</b>	<b>311,454,108.53</b>	<b>298,733,612.85</b>	<b>189,086,167.73</b>

FISCALIA GENERAL DEL ESTADO DE SINALOA  
 Estado Analítico del Ejercicio del Presupuesto de Egresos Detallado - LDF  
 Clasificación Administrativa

DEL 1 DE ENERO AL 30 DE SEPTIEMBRE DE 2019

(Pesos)

Concepto (c)	Egresos					Subejercicio (e)
	Aprobado (d)	Ampliaciones/ Reducciones	Modificado	Devengado	Pagado	
I. Gasto No Etiquetado (I=A)	269,277,136.00	231,263,140.26	500,540,276.26	311,454,108.53	298,733,612.85	189,086,167.73
A. FISCALÍA	269,277,136.00	231,263,140.26	500,540,276.26	311,454,108.53	298,733,612.85	189,086,167.73
II. Gasto Etiquetado (I=A)						
III. Total de Egresos (III = I + II)	269,277,136.00	231,263,140.26	500,540,276.26	311,454,108.53	298,733,612.85	189,086,167.73





**FISCALIA GENERAL DEL ESTADO DE SINALOA**  
**Estado Analítico del Ejercicio del Presupuesto de Egresos Detallado - LDF**  
**Clasificación Funcional (Finalidad y Función)**

**DEL 1 DE ENERO AL 30 DE SEPTIEMBRE DE 2019**

(Pesos)

Concepto (c)	Egresos					Subejercicio (e)
	Aprobado (d)	Ampliaciones/ Reducciones	Modificado	Devengado	Pagado	
b2) Vivienda y Servicios a la Comunidad	0.00	0.00	0.00	0.00	0.00	0.00
b3) Salud	0.00	0.00	0.00	0.00	0.00	0.00
b4) Recreación, Cultura y Otras Manifestaciones Sociales	0.00	0.00	0.00	0.00	0.00	0.00
b5) Educación	0.00	0.00	0.00	0.00	0.00	0.00
b6) Protección Social	0.00	0.00	0.00	0.00	0.00	0.00
b7) Otros Asuntos Sociales	0.00	0.00	0.00	0.00	0.00	0.00
<b>C. Desarrollo Económico (C=c1+c2+c3+c4+c5+c6+c7+c8+c9)</b>	<b>0.00</b>	<b>0.00</b>	<b>0.00</b>	<b>0.00</b>	<b>0.00</b>	<b>0.00</b>
c1) Asuntos Económicos, Comerciales y Laborales en General	0.00	0.00	0.00	0.00	0.00	0.00
c2) Agropecuaria, Silvicultura, Pesca y Caza	0.00	0.00	0.00	0.00	0.00	0.00
c3) Combustibles y Energía	0.00	0.00	0.00	0.00	0.00	0.00
c4) Minería, Manufacturas y Construcción	0.00	0.00	0.00	0.00	0.00	0.00
c5) Transporte	0.00	0.00	0.00	0.00	0.00	0.00
c6) Comunicaciones	0.00	0.00	0.00	0.00	0.00	0.00
c7) Turismo	0.00	0.00	0.00	0.00	0.00	0.00
c8) Ciencia, Tecnología e Innovación	0.00	0.00	0.00	0.00	0.00	0.00
c9) Otras Industrias y Otros Asuntos Económicos	0.00	0.00	0.00	0.00	0.00	0.00
<b>D. Otras No Clasificadas en Funciones Anteriores (D=d1+d2+d3+d4)</b>	<b>0.00</b>	<b>0.00</b>	<b>0.00</b>	<b>0.00</b>	<b>0.00</b>	<b>0.00</b>
d1) Transacciones de la Deuda Pública / Costo Financiero de la Deuda	0.00	0.00	0.00	0.00	0.00	0.00
d2) Transferencias, Participaciones y Aportaciones Entre Diferentes Niveles y Ordenes de Gobierno	0.00	0.00	0.00	0.00	0.00	0.00
d3) Saneamiento del Sistema Financiero	0.00	0.00	0.00	0.00	0.00	0.00
d4) Adeudos de Ejercicios Fiscales Anteriores	0.00	0.00	0.00	0.00	0.00	0.00
<b>III. Total de Egresos (III = I + II)</b>	<b>269,277,136.00</b>	<b>231,263,140.26</b>	<b>500,540,276.26</b>	<b>311,454,108.53</b>	<b>298,733,612.85</b>	<b>189,086,167.73</b>

FISCALIA GENERAL DEL ESTADO DE SINALOA  
 Estado Analítico del Ejercicio del Presupuesto de Egresos Detallado - LDF  
 Clasificación de Servicios Personales por Categoría  
 DEL 1 DE ENERO AL 30 DE SEPTIEMBRE DE 2019  
 (Pesos)

Concepto (c)	Egresos					Subejercicio (e)
	Aprobado (d)	Ampliaciones/ Reducciones	Modificado	Devengado	Pagado	
<b>I. Gasto No Etiquetado (I=A+B+C+D+E+F)</b>	<b>84,557,248.00</b>	<b>229,865,806.91</b>	<b>314,423,054.91</b>	<b>203,459,771.63</b>	<b>203,459,771.63</b>	<b>110,963,283.28</b>
A. Personal Administrativo y de Servicio Público	84,557,248.00	229,865,806.91	314,423,054.91	203,459,771.63	203,459,771.63	110,963,283.28
B. Magisterio						
C. Servicios de Salud (C=c1+c2)						
c1) Personal Administrativo						
c2) Personal Médico, Paramédico y afin						
D. Seguridad Pública						
E. Gastos asociados a la implementación de nuevas leyes federales o reformas a las mismas (E = e1 + e2)						
e1) Nombre del Programa o Ley 1						
e2) Nombre del Programa o Ley 2						
F. Sentencias laborales definitivas						
<b>II. Gasto Etiquetado (II=A+B+C+D+E+F)</b>	<b>0.00</b>	<b>0.00</b>	<b>0.00</b>	<b>0.00</b>	<b>0.00</b>	<b>0.00</b>
A. Personal Administrativo y de Servicio Público	0.00	0.00	0.00	0.00	0.00	0.00
B. Magisterio						
C. Servicios de Salud (C=c1+c2)						
c1) Personal Administrativo						
c2) Personal Médico, Paramédico y afin						
D. Seguridad Pública						
E. Gastos asociados a la implementación de nuevas leyes federales o reformas a las mismas (E = e1 + e2)						
e1) Nombre del Programa o Ley 1						
e2) Nombre del Programa o Ley 2						
F. Sentencias laborales definitivas						
<b>III. Total del Gasto en Servicios Personales (III = I + II)</b>	<b>84,557,248.00</b>	<b>229,865,806.91</b>	<b>314,423,054.91</b>	<b>203,459,771.63</b>	<b>203,459,771.63</b>	<b>110,963,283.28</b>