

INFORMACIÓN CONTABLE

CUENTA PÚBLICA 2019 ACUMULADO AL 1ER. TRIMESTRE

	2019	2018
INGRESOS Y OTROS BENEFICIOS		
INGRESOS DE GESTIÓN		
IMPUESTOS		
CUOTAS Y APORTACIONES DE SEGURIDAD SOCIAL		
CONTRIBUCIONES DE MEJORAS		
DERECHOS		
Productos		
Aprovechamientos		
Ingresos por Venta de Bienes y Prestación de Servicios		
PARTICIPACIONES, APORTACIONES, CONVENIOS, INCENTIVOS DERIVADOS DE LA COLABORACIÓN FISCAL, FONDOS DISTINTOS DE APORTACIONES, TRANSFERENCIAS, ASIGNACIONES, SUBSIDIOS Y SUBVENCIONES, Y PENSIONES Y JUBILACIONES		
Participaciones, Aportaciones, Convenios, Incentivos Derivados de la Colaboración Fiscal y Fondos Distintos de Aportaciones		
Transferencias, Asignaciones, Subsidios y Subvenciones, y Pensiones y Jubilaciones	74,895,196.06	302,519,264.76
OTROS INGRESOS Y BENEFICIOS		
INGRESOS FINANCIEROS	157,036.23	3,108,409.41
INCREMENTO POR VARIACIÓN DE INVENTARIOS		
DISMINUCIÓN DEL EXCESO DE ESTIMACIONES POR PÉRDIDA O DETERIORO U OBSOLESCENCIA		
DISMINUCIÓN DEL EXCESO DE PROVISIONES		
OTROS INGRESOS Y BENEFICIOS VARIOS		2,331.35
Total de Ingresos y Otros Beneficios	75,052,232.29	305,630,005.52
GASTOS Y OTRAS PERDIDAS		
GASTOS DE FUNCIONAMIENTO		
SERVICIOS PERSONALES	7,251,303.45	13,529,826.61
MATERIALES Y SUMINISTROS	11,316,557.88	49,433,959.33
SERVICIOS GENERALES	18,014,691.93	92,207,153.76
TRANSFERENCIAS, ASIGNACIONES, SUBSIDIOS Y OTRAS AYUDAS		
TRANSFERENCIAS INTERNAS Y ASIGNACIONES AL SECTOR PÚBLICO		
TRANSFERENCIAS AL RESTO DEL SECTOR PÚBLICO		
SUBSIDIOS Y SUBVENCIONES		
AYUDAS SOCIALES		
PENSIONES Y JUBILACIONES		
TRANSFERENCIAS A FIDEICOMISOS, MANDATOS Y CONTRATOS ANÁLOGOS		
TRANSFERENCIAS A LA SEGURIDAD SOCIAL		
DONATIVOS		11,920.05
TRANSFERENCIAS AL EXTERIOR		
PARTICIPACIONES Y APORTACIONES		
PARTICIPACIONES		
APORTACIONES		
CONVENIOS		
INTERESES, COMISIONES Y OTROS GASTOS DE LA DEUDA PÚBLICA		
INTERESES DE LA DEUDA PÚBLICA		
COMISIONES DE LA DEUDA PÚBLICA		
GASTOS DE LA DEUDA PÚBLICA		
COSTO POR COBERTURAS		
APOYOS FINANCIEROS		
OTROS GASTOS Y PÉRDIDAS EXTRAORDINARIAS		
ESTIMACIONES, DEPRECIACIONES, DETERIOROS, OBSOLESCENCIA Y AMORTIZACIONES	13,731,506.34	57,854,560.38



FISCALIA GENERAL DEL ESTADO DE SINALOA
ESTADO DE ACTIVIDADES
DEL 1 DE ENERO AL 31 DE MARZO DE 2019

IC-EA-01-1903

	2019	2018
PROVISIONES		
DISMINUCIÓN DE INVENTARIOS		
AUMENTO POR INSUFICIENCIA DE ESTIMACIONES POR PÉRDIDA O DETERIORO U OBSOLESCENCIA		
AUMENTO POR INSUFICIENCIA DE PROVISIONES		
OTROS GASTOS		
INVERSIÓN PÚBLICA		
INVERSIÓN PÚBLICA NO CAPITALIZABLE		
Total de Gastos y Otras Pérdidas	50,314,059.60	213,037,420.13
Resultados del Ejercicio (Ahorro/Desahorro)	24,738,172.69	92,592,585.39

Bajo protesta de decir verdad declaramos que los Estados Financieros y sus Notas, son razonablemente correctos y son responsabilidad del emisor

DR. JUAN JOSÉ RÍOS ESTAVILLO

LCPF. CRISTIÁN ALBERTO ACOSTA PADILLA

CP. MARÍA CLARISA ACOSTA LOPEZ

FISCAL GENERAL

OFICIAL MAYOR

CONTADOR



FISCALIA GENERAL DEL ESTADO DE SINALOA
ESTADO DE SITUACION FINANCIERA
AL 31 DE MARZO DE 2019

IC-ESF-02-1903

	2019	2018		2019	2018
ACTIVO			PASIVO		
ACTIVO CIRCULANTE			PASIVO CIRCULANTE		
EFFECTIVO Y EQUIVALENTES	18,942,320.46	9,030,418.03	CUENTAS POR PAGAR A CORTO PLAZO	14,115,628.96	13,297,400.49
DERECHOS A RECIBIR EFECTIVO O EQUIVALENTES	213,035,541.63	184,052,740.63	DOCUMENTOS POR PAGAR A CORTO PLAZO		
DERECHOS A RECIBIR BIENES O SERVICIOS	185,619.29	93,809.30	PORCIÓN A CORTO PLAZO DE LA DEUDA PÚBLICA A LARGO PLAZO		
INVENTARIOS			TÍTULOS Y VALORES A CORTO PLAZO		
ALMACENES			PASIVOS DIFERIDOS A CORTO PLAZO		
ESTIMACIÓN POR PÉRDIDA O DETERIORO DE ACTIVOS CIRCULANTES			FONDOS Y BIENES DE TERCEROS EN GARANTÍA Y/O ADMINISTRACIÓN A CORTO PLAZO		
OTROS ACTIVOS CIRCULANTES			PROVISIONES A CORTO PLAZO		
Total de Activos Circulantes	232,163,481.38	193,176,967.96	OTROS PASIVOS A CORTO PLAZO	8,144,801.74	8,389,190.98
ACTIVO NO CIRCULANTE			Total de Pasivos Circulantes	22,260,430.70	21,686,591.47
INVERSIONES FINANCIERAS A LARGO PLAZO			PASIVO NO CIRCULANTE		
DERECHOS A RECIBIR EFECTIVO O EQUIVALENTES A LARGO PLAZO			CUENTAS POR PAGAR A LARGO PLAZO		
BIENES INMUEBLES, INFRAESTRUCTURA Y CONSTRUCCIONES EN PROCESO			DOCUMENTOS POR PAGAR A LARGO PLAZO		
BIENES MUEBLES	464,464,615.33	464,407,610.49	DEUDA PÚBLICA A LARGO PLAZO		
ACTIVOS INTANGIBLES	5,087,566.16	5,087,566.16	PASIVOS DIFERIDOS A LARGO PLAZO		
DEPRECIACIÓN, DETERIORO Y AMORTIZACIÓN ACUMULADA DE BIENES	-406,390,835.09	-392,659,328.75	FONDOS Y BIENES DE TERCEROS EN GARANTÍA Y/O ADMINISTRACIÓN A LARGO PLAZO		
ACTIVOS DIFERIDOS	86,000.00	86,000.00	PROVISIONES A LARGO PLAZO		
ESTIMACIÓN POR PÉRDIDA O DETERIORO DE ACTIVOS NO CIRCULANTES			Total de Pasivos No Circulantes		
OTROS ACTIVOS NO CIRCULANTES			TOTAL DEL PASIVO	22,260,430.70	21,686,591.47
Total de Activos No Circulantes	63,247,346.40	76,921,847.90	HACIENDA PÚBLICA/PATRIMONIO		
TOTAL DEL ACTIVO	295,410,827.78	270,098,815.86	HACIENDA PÚBLICA/PATRIMONIO CONTRIBUIDO		
			APORTACIONES		
			DONACIONES DE CAPITAL	174,602,177.14	174,602,177.14
			ACTUALIZACIÓN DE LA HACIENDA PÚBLICA/PATRIMONIO		
			HACIENDA PÚBLICA /PATRIMONIO GENERADO		
			RESULTADOS DEL EJERCICIO (AHORRO/ DESAHORRO)	24,738,172.69	92,592,585.39
			RESULTADOS DE EJERCICIOS ANTERIORES	73,810,047.25	-18,782,538.14
			REVALÚOS		
			RESERVAS		
			RECTIFICACIONES DE RESULTADOS DE EJERCICIOS ANTERIORES		
			EXCESO O INSUFICIENCIA EN LA ACTUALIZACIÓN DE LA HACIENDA PÚBLICA/ PATRIMONIO		
			RESULTADO POR POSICIÓN MONETARIA		
			RESULTADO POR TENENCIA DE ACTIVOS NO MONETARIOS		
			Total Hacienda Pública/Patrimonio	273,150,397.08	248,412,224.39
			Total del Pasivo y Hacienda Pública/Patrimonio	295,410,827.78	270,098,815.86

Bajo protesta de decir verdad declaramos que los Estados Financieros y sus Notas, son razonablemente correctos y son responsabilidad del emisor

DR. JUAN JOSÉ RÍOS ESTAVILLO

LCPF. CRISTIÁN ALBERTO ACOSTA PADILLA

CP. MARÍA CLARISA ACOSTA LOPEZ

FISCAL GENERAL

OFICIAL MAYOR

CONTADOR

	ORÍGEN	APLICACIÓN
ACTIVO		25,312,011.92
ACTIVO CIRCULANTE		38,986,513.42
EFFECTIVO Y EQUIVALENTES		9,911,902.43
DERECHOS A RECIBIR EFECTIVO O EQUIVALENTES		28,982,801.00
DERECHOS A RECIBIR BIENES O SERVICIOS		91,809.99
INVENTARIOS		
ALMACENES		
ESTIMACIÓN POR PÉRDIDA O DETERIORO DE ACTIVOS CIRCULANTES		
OTROS ACTIVOS CIRCULANTES		
ACTIVO NO CIRCULANTE	13,674,501.50	
INVERSIONES FINANCIERAS A LARGO PLAZO		
DERECHOS A RECIBIR EFECTIVO O EQUIVALENTES A LARGO PLAZO		
BIENES INMUEBLES, INFRAESTRUCTURA Y CONSTRUCCIONES EN PROCESO		
BIENES MUEBLES		57,004.84
ACTIVOS INTANGIBLES		
DEPRECIACIÓN, DETERIORO Y AMORTIZACIÓN ACUMULADA DE BIENES	13,731,506.34	
ACTIVOS DIFERIDOS		
ESTIMACIÓN POR PÉRDIDA O DETERIORO DE ACTIVOS NO CIRCULANTES		
OTROS ACTIVOS NO CIRCULANTES		
PASIVO	573,839.23	
PASIVO CIRCULANTE	573,839.23	
CUENTAS POR PAGAR A CORTO PLAZO	818,228.47	
DOCUMENTOS POR PAGAR A CORTO PLAZO		
PORCIÓN A CORTO PLAZO DE LA DEUDA PÚBLICA A LARGO PLAZO		
TÍTULOS Y VALORES A CORTO PLAZO		
PASIVOS DIFERIDOS A CORTO PLAZO		
FONDOS Y BIENES DE TERCEROS EN GARANTÍA Y/O ADMINISTRACIÓN A CORTO PLAZO		
PROVISIONES A CORTO PLAZO		
OTROS PASIVOS A CORTO PLAZO		244,389.24
PASIVO NO CIRCULANTE		
CUENTAS POR PAGAR A LARGO PLAZO		
DOCUMENTOS POR PAGAR A LARGO PLAZO		
DEUDA PÚBLICA A LARGO PLAZO		
PASIVOS DIFERIDOS A LARGO PLAZO		
FONDOS Y BIENES DE TERCEROS EN GARANTÍA Y/O ADMINISTRACIÓN A LARGO PLAZO		
PROVISIONES A LARGO PLAZO		
HACIENDA PUBLICA/ PATRIMONIO	24,738,172.69	
HACIENDA PUBLICA/PATRIMONIO CONTRIBUIDO		
APORTACIONES		
DONACIONES DE CAPITAL		
ACTUALIZACIÓN DE LA HACIENDA PÚBLICA/PATRIMONIO		
HACIENDA PUBLICA /PATRIMONIO GENERADO	24,738,172.69	
RESULTADOS DEL EJERCICIO (AHORRO/ DESAHORRO)		67,854,412.70
RESULTADOS DE EJERCICIOS ANTERIORES	92,592,585.39	
REVALÚOS		
RESERVAS		
RECTIFICACIONES DE RESULTADOS DE EJERCICIOS ANTERIORES		
EXCESO O INSUFICIENCIA EN LA ACTUALIZACION DE LA HACIENDA PUBLICA/PATRIMONIO		
RESULTADO POR POSICIÓN MONETARIA		
RESULTADO POR TENENCIA DE ACTIVOS NO MONETARIOS		



FISCALIA GENERAL DEL ESTADO DE SINALOA

ESTADO DE CAMBIOS EN LA SITUACION FINANCIERA

DEL 1 DE ENERO AL 31 DE MARZO DE 2019

IC-ECSF-04-1903

	ORÍGEN	APLICACIÓN
--	--------	------------

Bajo protesta de decir verdad declaramos que los Estados Financieros y sus Notas, son razonablemente correctos y son responsabilidad del emisor

DR. JUAN JOSÉ RÍOS ESTAVILLO

LCPF. CRISTIÁN ALBERTO ACOSTA PADILLA

CP. MARÍA CLARISA ACOSTA LOPEZ

FISCAL GENERAL

OFICIAL MAYOR

CONTADOR

Concepto	Saldo Inicial 1	Cargos del Periodo 2	Abonos del Periodo 3	Saldo Final 4 (1+2-3)	Variación del Periodo (4-1)
ACTIVO	270,098,815.86	173,146,242.57	147,834,230.65	295,410,827.78	25,312,011.92
ACTIVO CIRCULANTE	193,176,967.96	173,089,237.73	134,102,724.31	232,163,481.38	38,986,513.42
EFFECTIVO Y EQUIVALENTES	9,030,418.03	97,409,288.32	87,497,385.89	18,942,320.46	9,911,902.43
DERECHOS A RECIBIR EFECTIVO O EQUIVALENTES	184,052,740.63	75,489,172.42	46,506,371.42	213,035,541.63	28,982,801.00
DERECHOS A RECIBIR BIENES O SERVICIOS	93,809.30	190,776.99	98,967.00	185,619.29	91,809.99
INVENTARIOS	0.00	0.00	0.00	0.00	0.00
ALMACENES	0.00	0.00	0.00	0.00	0.00
ESTIMACIÓN POR PÉRDIDA O DETERIORO DE ACTIVOS CIRCULANTES	0.00	0.00	0.00	0.00	0.00
OTROS ACTIVOS CIRCULANTES	0.00	0.00	0.00	0.00	0.00
ACTIVO NO CIRCULANTE	76,921,847.90	57,004.84	13,731,506.34	63,247,346.40	-13,674,501.50
INVERSIONES FINANCIERAS A LARGO PLAZO	0.00	0.00	0.00	0.00	0.00
DERECHOS A RECIBIR EFECTIVO O EQUIVALENTES A LARGO PLAZO	0.00	0.00	0.00	0.00	0.00
BIENES INMUEBLES, INFRAESTRUCTURA Y CONSTRUCCIONES EN PROCESO	0.00	0.00	0.00	0.00	0.00
BIENES MUEBLES	464,407,610.49	57,004.84	0.00	464,464,615.33	57,004.84
ACTIVOS INTANGIBLES	5,087,566.16	0.00	0.00	5,087,566.16	0.00
DEPRECIACIÓN, DETERIORO Y AMORTIZACIÓN ACUMULADA DE BIENES	-392,659,328.75	0.00	13,731,506.34	-406,390,835.09	-13,731,506.34
ACTIVOS DIFERIDOS	86,000.00	0.00	0.00	86,000.00	0.00
ESTIMACIÓN POR PÉRDIDA O DETERIORO DE ACTIVOS NO CIRCULANTES	0.00	0.00	0.00	0.00	0.00
OTROS ACTIVOS NO CIRCULANTES	0.00	0.00	0.00	0.00	0.00

Bajo protesta de decir verdad declaramos que los Estados Financieros y sus Notas, son razonablemente correctos y son responsabilidad del emisor

DR. JUAN JOSÉ RÍOS ESTAVILLO

LCPF. CRISTIÁN ALBERTO ACOSTA PADILLA

CP. MARÍA CLARISA ACOSTA LOPEZ

FISCAL GENERAL

OFICIAL MAYOR

CONTADOR

Denominación de las Deudas	Moneda de Contratación	Institución o País Acreedor	Saldo Inicial del Periodo	Saldo Final del Periodo
DEUDA PÚBLICA				
Corto Plazo				
Deuda Interna				
Instituciones de Crédito	Pesos	México	0.00	0.00
Títulos y Valores	Pesos	México	0.00	0.00
Arrendamientos Financieros	Pesos	México	0.00	0.00
Deuda Externa				
Organismos Financieros Internacionales	Pesos	México	0.00	0.00
Deuda Bilateral	Pesos	México	0.00	0.00
Títulos y Valores	Pesos	México	0.00	0.00
Arrendamientos Financieros	Pesos	México	0.00	0.00
Subtotal Corto Plazo			0.00	0.00
Largo Plazo				
Deuda Interna				
Instituciones de Crédito	Pesos	México	0.00	0.00
Títulos y Valores	Pesos	México	0.00	0.00
Arrendamientos Financieros	Pesos	México	0.00	0.00
Deuda Externa				
Organismos Financieros Internacionales	Pesos	México	0.00	0.00
Deuda Bilateral	Pesos	México	0.00	0.00
Títulos y Valores	Pesos	México	0.00	0.00
Arrendamientos Financieros	Pesos	México	0.00	0.00
Subtotal Largo Plazo			0.00	0.00
Otros Pasivos			21,686,591.47	22,260,430.70
	Pesos	México		
Total Deuda y Otros Pasivos			21,686,591.47	22,260,430.70

Bajo protesta de decir verdad declaramos que los Estados Financieros y sus Notas, son razonablemente correctos y son responsabilidad del emisor

DR. JUAN JOSÉ RÍOS ESTAVILLO

LCPF. CRISTIÁN ALBERTO ACOSTA PADILLA

CP. MARÍA CLARISA ACOSTA LOPEZ

FISCAL GENERAL

OFICIAL MAYOR

CONTADOR



FISCALIA GENERAL DEL ESTADO DE SINALOA
ESTADO DE VARIACION EN LA HACIENDA PUBLICA
DEL 1 DE ENERO AL 31 DE MARZO DE 2019

IC-EVHP-03-1903

Concepto	Hacienda Publica / Patrimonio Contribuido	Hacienda Publica / Patrimonio Generado de Ejercicios Anteriores	Hacienda Publica / Patrimonio Generado del Ejercicio	Exceso o Insuficiencia en la Actualización de la Hacienda Pública / Patrimonio	TOTAL
Hacienda Pública / Patrimonio Contribuido Neto de 2018	174,602,177.14				174,602,177.14
Aportaciones	0.00				0.00
Donaciones de Capital	174,602,177.14				174,602,177.14
Actualización de la Hacienda Pública/Patrimonio	0.00				0.00
Hacienda Pública / Patrimonio Generado Neto de 2018		-18,782,538.14	92,592,585.39		73,810,047.25
Resultados del Ejercicio (Ahorro/Desahorro)			92,592,585.39		92,592,585.39
Resultados de Ejercicios Anteriores		-18,782,538.14			-18,782,538.14
Revalúos		0.00			0.00
Reservas		0.00			0.00
Rectificaciones de Resultados de Ejercicios Anteriores		0.00			0.00
Exceso o Insuficiencia en la Actualización de la Hacienda Pública/Patrimonio Neto de 2018				0.00	0.00
Resultado por Posición Monetaria				0.00	0.00
Resultado por Tenencia de Activos no Monetarios				0.00	0.00
Hacienda Pública / Patrimonio Neto Final de 2018	174,602,177.14	-18,782,538.14	92,592,585.39	0.00	248,412,224.39
Cambios en la Hacienda Pública / Patrimonio Contribuido Neto de 2019	0.00				0.00
Aportaciones	0.00				
Donaciones de Capital	0.00				
Actualización de la Hacienda Pública/Patrimonio	0.00				
Variaciones de la Hacienda Pública / Patrimonio Generado Neto de 2019		92,592,585.39	-67,854,412.70		24,738,172.69
Resultados del Ejercicio (Ahorro/Desahorro)			24,738,172.69		24,738,172.69
Resultados de Ejercicios Anteriores		92,592,585.39	-92,592,585.39		0.00
Revalúos			0.00		0.00
Reservas			0.00		0.00
Rectificaciones de Resultados de Ejercicios Anteriores			0.00		0.00
Cambios en el Exceso o Insuficiencia en la Actualización de la Hacienda Pública/Patrimonio Neto de 2019				0.00	0.00
Resultado por Posición Monetaria				0.00	0.00
Resultado por Tenencia de Activos no Monetarios				0.00	0.00
Hacienda Pública / Patrimonio Neto Final de 2019	174,602,177.14	73,810,047.25	24,738,172.69	0.00	273,150,397.08

Bajo protesta de decir verdad declaramos que los Estados Financieros y sus Notas, son razonablemente correctos y son responsabilidad del emisor

DR. JUAN JOSÉ RÍOS ESTAVILLO

LCPF. CRISTIÁN ALBERTO ACOSTA PADILLA

CP. MARÍA CLARISA ACOSTA LOPEZ

FISCAL GENERAL

OFICIAL MAYOR

CONTADOR

FISCALIA GENERAL DEL ESTADO DE SINALOA
ESTADO DE FLUJOS DE EFECTIVO
DEL 1 DE ENERO AL 31 DE MARZO DE 2019

IC-EFE-05-1903

CONCEPTO	2019	2018
Flujos de Efectivo de las Actividades de Operación		
Origen	75,052,232.29	305,630,005.52
Impuestos	0.00	0.00
Cuotas y Aportaciones de Seguridad Social	0.00	0.00
Contribuciones de mejoras	0.00	0.00
Derechos	0.00	0.00
Productos	0.00	0.00
Aprovechamientos	0.00	0.00
Ingresos por Venta de Bienes y Prestación de Servicios	0.00	0.00
Participaciones, Aportaciones, Convenios, Incentivos Derivados de la Colaboración Fiscal y Fondos Distintos de Aportaciones	0.00	0.00
Transferencias, Asignaciones, Subsidios y Subvenciones, y Pensiones y Jubilaciones	74,895,196.06	302,519,264.76
Otros Orígenes de Operación	157,036.23	3,110,740.76
Aplicación	50,314,059.60	213,037,420.13
Servicios Personales	7,251,303.45	13,529,826.61
Materiales y Suministros	11,316,557.88	49,433,959.33
Servicios Generales	18,014,691.93	92,207,153.76
Transferencias Internas y Asignaciones al Sector Público	0.00	0.00
Transferencias al resto del Sector Público	0.00	0.00
Subsidios y Subvenciones	0.00	0.00
Ayudas Sociales	0.00	0.00
Pensiones y Jubilaciones	0.00	0.00
Transferencias a Fideicomisos, Mandatos y Contratos Análogos	0.00	0.00
Transferencias a la Seguridad Social	0.00	0.00
Donativos	0.00	11,920.05
Transferencias al Exterior	0.00	0.00
Participaciones	0.00	0.00
Aportaciones	0.00	0.00
Convenios	0.00	0.00
Otras Aplicaciones de Operación	13,731,506.34	57,854,560.38
Flujos netos de Efectivo por Actividades de Operación	24,738,172.69	92,592,585.39
Flujos de Efectivo de las Actividades de Inversión		
Origen	106,324,091.73	77,291,100.77
Bienes Inmuebles, Infraestructura y Construcciones en Proceso	0.00	0.00
Bienes Muebles	0.00	291,752.25
Otros Orígenes de Inversión	106,324,091.73	76,999,348.52
Aplicación	92,649,590.23	25,656,476.95
Bienes Inmuebles, Infraestructura y Construcciones en Proceso	0.00	0.00
Bienes Muebles	57,004.84	6,496,186.56
Otras Aplicaciones de Inversión	92,592,585.39	19,160,290.39
Flujos netos de Efectivo por Actividades de Inversión	13,674,501.50	51,634,623.82
Flujo de Efectivo de las Actividades de Financiamiento		
Origen	75,994,603.59	282,679,130.42
Endeudamiento Neto	0.00	0.00
Interno	0.00	0.00
Externo	0.00	0.00
Otros Orígenes de Financiamiento	75,994,603.59	282,679,130.42
Aplicación	104,495,375.35	443,503,855.10
Servicios de la Deuda	0.00	0.00
Interno	0.00	0.00
Externo	0.00	0.00
Otras Aplicaciones de Financiamiento	104,495,375.35	443,503,855.10
Flujos Netos de Efectivo por Actividades de Financiamiento	-28,500,771.76	-160,824,724.68
Incremento/Disminución Neta en el Efectivo y Equivalentes al Efectivo	9,911,902.43	-16,597,515.47
Efectivo y Equivalentes al Efectivo al Inicio del Ejercicio	9,030,418.03	25,627,933.50
Efectivo y Equivalentes al Efectivo al Final del Ejercicio	18,942,320.46	9,030,418.03

Bajo protesta de decir verdad declaramos que los Estados Financieros y sus Notas, son razonablemente correctos y son responsabilidad del emisor

DR. JUAN JOSÉ RÍOS ESTAVILLO

LCPF. CRISTIÁN ALBERTO ACOSTA
PADILLA

CP. MARÍA CLARISA ACOSTA LOPEZ

FISCAL GENERAL

OFICIAL MAYOR

CONTADOR

FISCALIA GENERAL DEL ESTADO DE SINALOA
INFORMES SOBRE PASIVOS CONTINGENTES
DEL 1 DE ENERO AL 31 DE MARZO DE 2019

IC-IPC-07-1903

CONCEPTO

DESCRIPCION

TOTAL DE PASIVOS CONTINGENTES

DE CONFORMIDAD CON EL ARTÍCULO 46 FRACCIÓN I, INCISO F DE LA LGCG, SE MANIFIESTA QUE NO SE CUENTA CON PASIVOS CONTINGENTES

Bajo protesta de decir verdad declaramos que los Estados Financieros y sus Notas, son razonablemente correctos y son responsabilidad del emisor

DR. JUAN JOSÉ RÍOS ESTAVILLO

LCPF. CRISTIÁN ALBERTO ACOSTA PADILLA

CP. MARÍA CLARISA ACOSTA LOPEZ

FISCAL GENERAL

OFICIAL MAYOR

CONTADOR



FISCALIA GENERAL DEL ESTADO DE SINALOA

NOTAS A LOS ESTADOS FINANCIEROS

AL 31 DE MARZO DE 2019

a) NOTAS DE DESGLOSE

IC-NEF-06-1903

I) Notas al Estado de Situación Financiera

Activo

1) Efectivo y Equivalentes

Descripción	2019	2018
EFFECTIVO	190,000.14	190,000.14
BANCOS/TESORERÍA	18,752,320.32	8,840,417.89

2) Derechos a Recibir Efectivo y Equivalentes y Bienes o Servicios a Recibir

Descripción	2019	2018
CUENTAS POR COBRAR A CORTO PLAZO	212,697,005.41	183,788,244.41
DEUDORES DIVERSOS POR COBRAR A CORTO PLAZO	332,109.58	264,496.22
OTROS DERECHOS A RECIBIR EFECTIVO O EQUIVALENTES A CORTO PLAZO	6,426.64	0.00

3) Bienes Disponibles para su Transformación o Consumo (inventarios)

4) Inversiones Financieras

5) Bienes Muebles, Inmuebles e Intangibles

Descripción	2019	2018
MOBILIARIO Y EQUIPO DE ADMINISTRACIÓN	193,024,985.17	193,007,296.33
MOBILIARIO Y EQUIPO EDUCACIONAL Y RECREATIVO	9,608,915.22	9,608,915.22
EQUIPO E INSTRUMENTAL MÉDICO Y DE LABORATORIO	26,470,383.42	26,463,597.42
VEHÍCULOS Y EQUIPO DE TRANSPORTE	161,410,353.78	161,410,353.78
EQUIPO DE DEFENSA Y SEGURIDAD	25,407,885.98	25,407,885.98
MAQUINARIA, OTROS EQUIPOS Y HERRAMIENTAS	48,542,091.76	48,509,561.76

6) Estimaciones y Deterioros

Descripción	2019	2018
DEPRECIACIÓN ACUMULADA DE BIENES MUEBLES	401,610,097.65	388,180,487.73
AMORTIZACIÓN ACUMULADA DE ACTIVOS INTANGIBLES	4,780,737.44	4,478,841.02

7) Otros Activos

Pasivo

1) Cuentas por Pagar a Corto Plazo

Descripción	2019	2018
SERVICIOS PERSONALES POR PAGAR A CORTO PLAZO	1,386.36	50,519.80
PROVEEDORES POR PAGAR A CORTO PLAZO	12,687,909.05	12,628,311.02
RETENCIONES Y CONTRIBUCIONES POR PAGAR A CORTO PLAZO	1,423,670.17	617,841.47
OTRAS CUENTAS POR PAGAR A CORTO PLAZO	2,663.38	728.20
OTROS PASIVOS CIRCULANTES	8,144,801.74	8,389,190.98

2) Cuentas por Pagar a Largo Plazo

II) Notas al Estado de Actividades

Ingresos de Gestión

1) Ingresos Presupuestales

Descripción	2019	2018
TRANSFERENCIAS INTERNAS Y ASIGNACIONES DEL SECTOR PÚBLICO	74,895,196.06	302,519,264.76

2) Otros Ingresos

Descripción	2019	2018
INTERESES GANADOS DE VALORES, CRÉDITOS, BONOS Y OTROS.	157,036.23	3,108,409.41
OTROS INGRESOS Y BENEFICIOS VARIOS	0.00	2,331.35

Gastos y Otras Perdidas

1) Gastos Presupuestales

Descripción	2019	2018
REMUNERACIONES AL PERSONAL DE CARÁCTER PERMANENTE	2,380,847.95	9,242,996.71
REMUNERACIONES ADICIONALES Y ESPECIALES	2,636,489.51	1,590,700.99
SEGURIDAD SOCIAL	354,336.95	0.00
OTRAS PRESTACIONES SOCIALES Y ECONÓMICAS	1,277,089.61	895,310.51
PAGO DE ESTÍMULOS A SERVIDORES PÚBLICOS	602,539.43	1,800,818.40
MATERIALES DE ADMINISTRACIÓN, EMISIÓN DE DOCUMENTOS Y ARTÍCULOS OFICIALES	2,079,109.70	9,262,907.02
ALIMENTOS Y UTENSILIOS	1,025,785.15	5,313,300.22
MATERIALES Y ARTÍCULOS DE CONSTRUCCIÓN Y DE REPARACIÓN	78,411.23	257,692.98
PRODUCTOS QUÍMICOS, FARMACÉUTICOS Y DE LABORATORIO	110,353.62	1,332,688.87
COMBUSTIBLES, LUBRICANTES Y ADITIVOS	7,560,900.00	30,905,955.25
VESTUARIO, BLANCOS, PRENDAS DE PROTECCIÓN Y ARTÍCULOS DEPORTIVOS	9,662.80	298,274.72
HERRAMIENTAS, REFACCIONES Y ACCESORIOS MENORES	452,335.38	2,063,140.27
SERVICIOS BÁSICOS	3,613,730.95	19,208,496.21
SERVICIOS DE ARRENDAMIENTO	5,955,640.20	20,832,443.54
SERVICIOS PROFESIONALES, CIENTÍFICOS Y TÉCNICOS Y OTROS SERVICIOS	2,742,892.22	16,282,249.21
SERVICIOS FINANCIEROS, BANCARIOS Y COMERCIALES	342,643.94	10,063,212.64
SERVICIOS DE INSTALACIÓN, REPARACIÓN, MANTENIMIENTO Y CONSERVACIÓN	4,329,072.48	17,833,470.62
SERVICIOS DE COMUNICACIÓN SOCIAL Y PUBLICIDAD	0.00	2,432,250.00
SERVICIOS DE TRASLADO Y VIÁTICOS	963,774.26	5,024,313.36
SERVICIOS OFICIALES	35,509.88	82,961.57
OTROS SERVICIOS GENERALES	31,428.00	447,756.61
DONATIVOS A INSTITUCIONES SIN FINES DE LUCRO	0.00	11,920.05

2) Otros Gastos

Descripción	2019	2018
DEPRECIACIÓN DE BIENES MUEBLES	13,429,609.92	56,646,974.70
AMORTIZACIÓN DE ACTIVOS INTANGIBLES	301,896.42	1,207,585.68

III) Notas al Estado de Variación de la Hacienda Pública

Descripción	2019	2018
HACIENDA PUBLICA/PATRIMONIO CONTRIBUIDO	174,602,177.14	174,602,177.14
DONACIONES DE CAPITAL	174,602,177.14	174,602,177.14
HACIENDA PUBLICA /PATRIMONIO GENERADO	73,810,047.25	-18,782,538.14
RESULTADOS DE EJERCICIOS ANTERIORES	73,810,047.25	-18,782,538.14
RESULTADOS DEL EJERCICIO (AHORRO/ DESAHORRO)	0.00	0.00

IV) Notas al Estado de Flujos de Efectivo

1) Efectivo y Equivalentes

Descripción	2019	2018
EFFECTIVO	190,000.14	190,000.14
BANCOS/TESORERÍA	18,752,320.32	8,840,417.89

2) Adquisición de Bienes Muebles e Inmuebles

	Descripción	
BIENES MUEBLES		57,004.84
MOBILIARIO Y EQUIPO DE ADMINISTRACIÓN		17,688.84
MOBILIARIO Y EQUIPO EDUCACIONAL Y RECREATIVO		0.00
EQUIPO E INSTRUMENTAL MÉDICO Y DE LABORATORIO		6,786.00
VEHÍCULOS Y EQUIPO DE TRANSPORTE		0.00
EQUIPO DE DEFENSA Y SEGURIDAD		0.00
MAQUINARIA, OTROS EQUIPOS Y HERRAMIENTAS		32,530.00

V) Conciliación Presupuestaria y Contable

1) Conciliación entre los Ingresos Presupuestarios y Contables

1. Ingresos Presupuestarios		74,895,196.06
2. Más Ingresos contables no presupuestarios		157,036.23
INCREMENTO POR VARIACIÓN DE INVENTARIOS	0.00	
DISMINUCIÓN DEL EXCESO DE ESTIMACIONES POR PÉRDIDA O DET	0.00	
DISMINUCIÓN DEL EXCESO DE PROVISIONES	0.00	
OTROS INGRESOS Y BENEFICIOS VARIOS	0.00	
Otros Ingresos contables no presupuestarios	-157,036.23	
3. Menos Ingresos presupuestarios no contables		0.00
Productos de capital	0.00	
Aprovechamientos de capital	0.00	
Ingresos derivados de financiamientos	0.00	
Otros ingresos presupuestarios no contables	0.00	
Ingresos Contables (4 = 1 + 2 - 3)		75,052,232.29

DR. JUAN JOSÉ RÍOS ESTAVILLO

LCPF. CRISTIÁN ALBERTO ACOSTA PADILLA

CP. MARÍA CLARISA ACOSTA LOPEZ

FISCAL GENERAL

OFICIAL MAYOR

CONTADOR

2) Conciliación entre los Egresos Presupuestarios y Contables

1. Total de egresos (presupuestarios)		36,639,558.10
2. Menos egresos presupuestarios no contables		57,004.84
Mobiliario y equipo de administración	17,688.84	
Mobiliario y equipo educacional y recreativo	0.00	
Equipo e instrumental médico y de laboratorio	6,786.00	
Vehículos y equipo de transporte	0.00	
Equipo de defensa y seguridad	0.00	
Maquinaria, otros equipos y herramientas	32,530.00	
Activos biológicos	0.00	
Bienes inmuebles	0.00	
Activos intangibles	0.00	
Obra pública en bienes propios	0.00	
Acciones y participaciones de capital	0.00	
Compra de títulos y valores	0.00	
Inversiones en fideicomisos, mandatos y otros análogos	0.00	
Provisiones para contingencias y otras erogaciones especiales	0.00	
Amortización de la deuda pública	0.00	
Adeudos de ejercicios fiscales anteriores (adefas)	0.00	
Otros Egresos Presupuestales No Contables		
3. Más gastos contables no presupuestales		13,731,506.34
ESTIMACIONES, DEPRECIACIONES, DETERIOROS, OBSOLESCENCIA	13,731,506.34	
PROVISIONES	0.00	
DISMINUCIÓN DE INVENTARIOS	0.00	
AUMENTO POR INSUFICIENCIA DE ESTIMACIONES POR PÉRDIDA O E	0.00	
AUMENTO POR INSUFICIENCIA DE PROVISIONES	0.00	
OTROS GASTOS	0.00	
Otros Gastos Contables No Presupuestales	0.00	
Total de Gasto Contable (4 = 1 - 2 + 3)		50,314,059.60

DR. JUAN JOSÉ RÍOS ESTAVILLO

LCPF. CRISTIÁN ALBERTO ACOSTA PADILLA

CP. MARÍA CLARISA ACOSTA LOPEZ

FISCAL GENERAL

OFICIAL MAYOR

CONTADOR

b) NOTAS DE MEMORIA (CUENTAS DE ORDEN)

a) CUENTAS DE ORDEN DEUDORAS

7110	VALORES EN CUSTODIA	8,350,787.92
7710	FONDOS FEDERALES ASIGNADOS	38,733.35
8110	LEY DE INGRESOS ESTIMADA	269,277,136.00
8130	MODIFICACIONES A LA LEY DE INGRESOS ESTIMADA	5,447,800.94
8220	PRESUPUESTO DE EGRESOS POR EJERCER	237,815,560.88
8240	PRESUPUESTO DE EGRESOS COMPROMETIDO	269,817.96
8250	PRESUPUESTO DE EGRESOS DEVENGADO	11,474,119.14
8270	PRESUPUESTO DE EGRESOS PAGADO	25,165,438.96

CUENTAS DE ORDEN ACREEDORAS

7120	CUSTODIA DE VALORES	8,350,787.92
7720	ASIGNACION DE FONDOS FEDERALES	38,733.35
8120	LEY DE INGRESOS POR EJECUTAR	199,829,740.88
8140	LEY DE INGRESOS DEVENGADA	31,713,423.50
8150	LEY DE INGRESOS RECAUDADA	43,181,772.56
8210	PRESUPUESTO DE EGRESOS APROBADO	269,277,136.00
8230	MODIFICACIONES AL PRESUPUESTO DE EGRESOS APROBADO	5,447,800.94

Bajo protesta de decir verdad declaramos que los Estados Financieros y sus Notas, son razonablemente correctos y son responsabilidad del emisor

DR. JUAN JOSÉ RÍOS ESTAVILLO

LCPF. CRISTIÁN ALBERTO ACOSTA PADILLA

CP. MARÍA CLARISA ACOSTA LOPEZ

FISCAL GENERAL

OFICIAL MAYOR

CONTADOR

NOTAS DE GESTIÓN ADMINISTRATIVA

1. Introducción

Los Estados Financieros de los entes públicos, proveen de información financiera a los principales usuarios de la misma, al Congreso y a los ciudadanos.

El objetivo del presente documento es la revelación del contexto y de los aspectos económicos-financieros más relevantes que influyeron en las decisiones del período, y que deberán ser considerados en la elaboración de los estados financieros para la mayor comprensión de los mismos y sus particularidades.

De esta manera, se informa y explica la respuesta del gobierno a las condiciones relacionadas con la información financiera de cada período de gestión; además, de exponer aquellas políticas que podrían afectar la toma de decisiones en períodos posteriores.

2. Panorama Económico y Financiero

La Fiscalía General del Estado de Sinaloa administra la estructura presupuestal correspondiente a los gastos operativos de materiales e insumos así como servicios y activos fijos. Esto corresponde a lo que presupuestalmente se maneja como capítulos 2000, 3000 y 5000. Debido a que su origen se da de la descentralización de la Procuraduría General de Justicia del Estado y su transformación a un órgano autónomo constitucional como Fiscalía, el rubro de nominas, conocido como capítulo 1000, correspondiente a las plazas ya existentes se encuentra en proceso de importación. El inicio de este proyecto en marzo permitirá que la Fiscalía cuente con el control presupuestal del capítulo 1000 en lo que concierne al personal de confianza con cargo al presupuesto.

Para el ejercicio actual se espera un cierre sin ADEFAS y una cartera de proveedores media debido al atraso en las transferencias que el ente recibe de Gobierno del Estado.

Por decreto de Ley el ejercicio fiscal 2019 contempla una reasignación presupuestal por \$7'000,000.00 para la implementación del "Protocolo Alba" con cargo al mismo presupuesto sin que esto represente un incremento al mismo.

Al 1er. trimestre de 2019 se cuentan con ministraciones pendientes de pago por parte de Gobierno del Estado en el orden de \$212'697,005.41 de las cuales \$13'196,354.12 corresponden al ejercicio 2017, \$167'787,227.76 son del ejercicio 2018 y \$31'713,423.50 pertenecen al ejercicio actual.

3. Autorización e Historia

El 6 de febrero de 2017 bajo el mandato del C. Lic. Quirino Ordaz Coppel, Gobernador Constitucional del Estado de Sinaloa, concretó la reforma a la Constitución del Estado con el Artículo 76 en el que establece que El Ministerio Público, como representante de la sociedad, se organiza en una Fiscalía General del Estado. Como órgano público autónomo, dotado de personalidad jurídica de patrimonio propio y capacidad para decidir para el ejercicio de su presupuesto, promotor, respetuoso, protector y garante de los derechos humanos, se regirá en su actuación por los principios de constitucionalidad, debido proceso, buena fe, autonomía, legalidad, objetividad, eficiencia, profesionalismo, honradez y respeto a la dignidad humana.

El día 17 de marzo de 2017, mediante Acuerdo No. 34 del H. Congreso del Estado, publicado en el periódico "El Estado de Sinaloa", se elige y nombra Fiscal General del Estado de Sinaloa, al ciudadano Dr. Juan José Ríos Estavillo, por un período de siete años.

El día 8 de septiembre de 2017, mediante Decreto No. 247 del H. Congreso del Estado, publicado en el periódico "El Estado de Sinaloa", se da a conocer la Ley Orgánica de la Fiscalía General del Estado de Sinaloa.

El día 18 de febrero de 2019, mediante Decreto No. 021 del H. Congreso del Estado, publicado en el periódico "El Estado de Sinaloa", se da a conocer el Reglamento de la Ley Orgánica de la Fiscalía General del Estado de Sinaloa.

4. Organización y Objeto Social

a) Objeto social

La investigación de los delitos del orden común cometidos en el territorio del Estado de Sinaloa y de manera exclusiva, el ejercicio de la acción penal ante los tribunales, salvo los casos previstos en la Ley; asimismo intervendrá en todos los asuntos que esta Ley u otras leyes al respecto establezcan.

b) Principal actividad

Procuración de Justicia.

c) Ejercicio fiscal

Ejercicio 2019

d) Régimen jurídico

Persona Moral sin Fines de Lucro.

e) Consideraciones fiscales del ente: revelar el tipo de contribuciones que esté obligado a pagar o retener.

Ente obligado al pago de retenciones de ISR e IVA de servicios profesionales.

f) Estructura organizacional básica

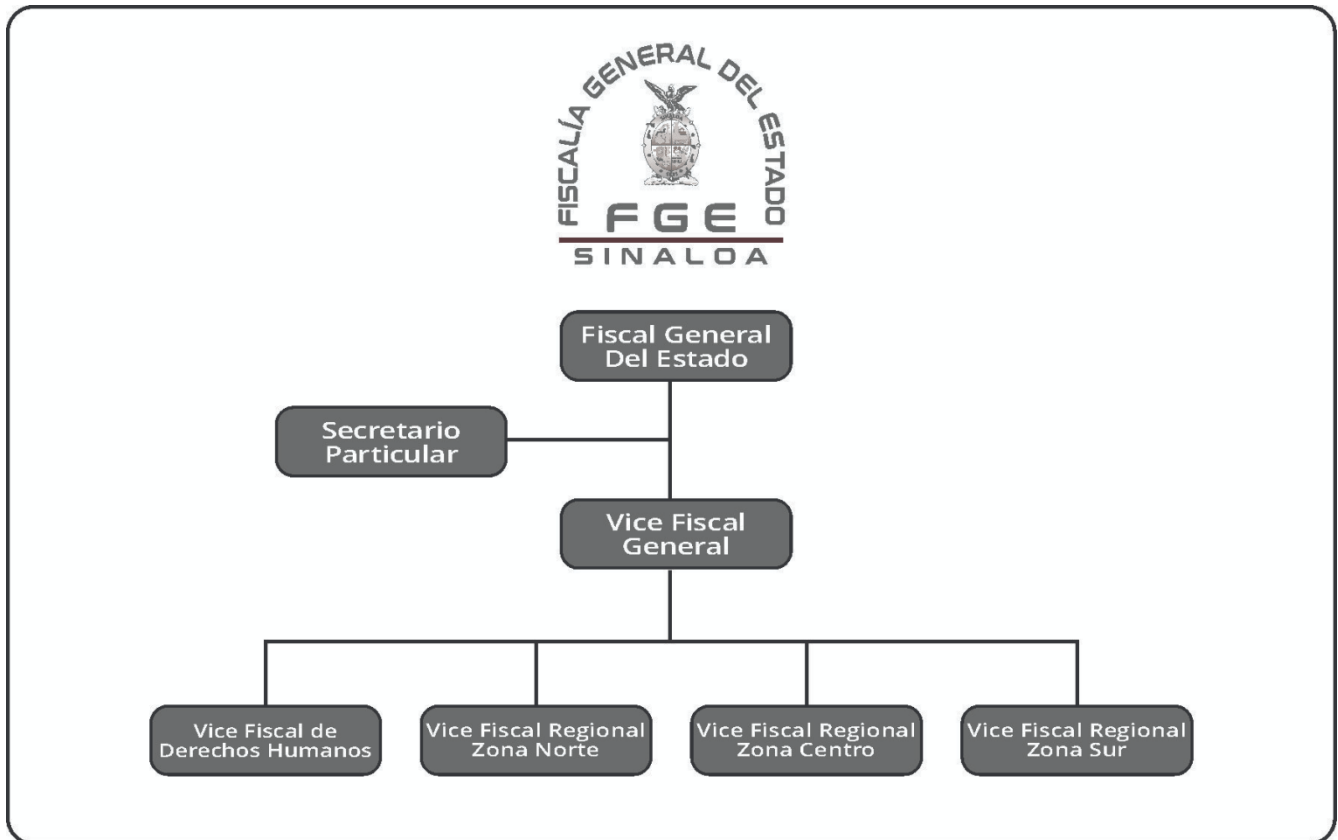

Esta estructura está en proceso de actualización dada la publicación del Reglamento de la Ley Orgánica de la Fiscalía General del Estado de Sinaloa.

5. Bases de Preparación de los Estados Financieros

Los Estados Financieros contables y presupuestales se hacen de acuerdo a las normas y formatos emitidos por el CONAC.

La Fiscalía General del Estado de Sinaloa maneja un SCG apegado a los Postulados Básicos de Contabilidad Gubernamental.

6. Políticas de Contabilidad Significativas

El ente no realiza actualización al valor de los activos, pasivos y hacienda pública. No realizamos operaciones con el extranjero. No contamos con inversiones en acciones de compañías. No manejamos inventarios. No manejamos ningún tipo de provisión salarial o ninguna otra partida ni reservas debido a que aún no contamos con la administración de nóminas en el ente y la misma sigue bajo control de la Secretaria de Administración y Finanzas del Gobierno del Estado.

7. Posición en Moneda Extranjera y Protección por Riesgo Cambiario

El ente no cuenta con activos o pasivos en moneda extranjera.

8. Reporte Analítico del Activo

Los porcentajes de depreciación, deterioro o amortización utilizados en los activos son:

a. Muebles de Oficina y Estantería:	10.00%
b. Equipo de Cómputo y de Tecnologías de Información:	33.33%
c. Vehículos y Equipo de Transporte:	20.00%
d. Equipo de Defensa y Seguridad:	10.00%
e. Equipo de Comunicación y Telecomunicación:	33.33%

La Fiscalía aun no cuenta con la propiedad legal de sus construcciones o edificios propios ya que se esta en proceso de que se protocolizen las actas de la cesion de los bienes inmuebles por parte de Gobierno del Estado al Ente.

9. Reporte de la Recaudación

El ente no realiza ningún tipo de recaudación. Todos nuestros servicios son gratuitos.

10. Información sobre la Deuda y el Reporte Analítico de la Deuda

El ente no maneja deuda a largo plazo. La deuda a corto plazo está integrada por el saldo de proveedores e impuestos por pagar.

11. Proceso de Mejora

Contamos con los siguientes manuales:

- Manual de Normas de Operacion para el Ejercicio del Gasto de Viaticos y Pasajes de la Fiscalia General del Estado.
- Manual de Contabilidad Gubernamental.
- Manual de Compensación Eventual.
- Manual de Gastos de Seguridad.

Contamos con los siguientes instructivos:

- Lineamientos del Parque Vehicular.
- Lineamientos para los Bienes Muebles.
- Lineamientos de Seguridad y Vigilancia.

La Fiscalía General del Estado de Sinaloa, sigue una filosofía de optimizar y reutilizar recursos materiales en pro de una austeridad inteligente. Maneja una política de pagos oportunos que le permite un gasto eficiente sin la necesidad de manejar voluminosos almacenes de insumos al interior del Ente.

Bajo protesta de decir verdad declaramos que los Estados Financieros y sus Notas, son razonablemente correctos y son responsabilidad del emisor

DR. JUAN JOSÉ RÍOS ESTAVILLO

FISCAL GENERAL

LCPF. CRISTIÁN ALBERTO ACOSTA
PADILLA

OFICIAL MAYOR

CP. MARÍA CLARISA ACOSTA
LOPEZ

CONTADOR

INFORMACIÓN PRESUPUESTARIA

CUENTA PÚBLICA 2019 ACUMULADO AL 1ER. TRIMESTRE

FISCALIA GENERAL DEL ESTADO DE SINALOA
ESTADO ANALITICO DE INGRESOS
DEL 1 DE ENERO AL 31 DE MARZO DE 2019

IPT-EAI-10-1903

Rubro de Ingresos	Ingreso					Diferencia (6 = 5 - 1)
	Estmado	Ampliaciones y Reducciones	Modificado	Devengado	Recaudado	
	(1)	(2)	(3 = 1 + 2)	(4)	(5)	
Impuestos	0	0	0	0	0	0
Cuotias y Aportaciones de Seguridad Social	0	0	0	0	0	0
Contribuciones de Mejoras	0	0	0	0	0	0
Derechos	0	0	0	0	0	0
Productos	0	0	0	0	0	0
Aprovechamientos	0	0	0	0	0	0
Ingresos por Venta de Bienes, Prestación de Servicios y Otros Ingresos	0	156,967.88	156,967.88	0	0	0
Participaciones, Aportaciones Convenios, Incentivos Derivados de la Colaboración Fiscal y Fondos Distintos de Aportaciones	0	0	0	0	0	0
Transferencias, Asignaciones, Subsidios y Pensiones y Jubilaciones	269,277,136.00	5,290,833.06	274,567,969.06	74,895,196.06	43,181,772.56	-226,095,363.44
Ingresos Derivados de Financiamientos	0	0	0	0	0	0
Total	269,277,136.00	5,447,800.94	274,724,936.94	74,895,196.06	43,181,772.56	0.00
				Ingresos excedentes		0.00

Estado Analitico de Ingresos Por Fuente de Financiamiento	Ingreso					Diferencia (6 = 5 - 1)
	Estmado	Ampliaciones y Reducciones	Modificado	Devengado	Recaudado	
	(1)	(2)	(3 = 1 + 2)	(4)	(5)	
INGRESOS DEL GOBIERNO						
Impuestos	0	0	0	0	0	0
Contribuciones de Mejoras	0	0	0	0	0	0
Derechos	0	0	0	0	0	0
Productos	0	0	0	0	0	0
Aprovechamientos	0	0	0	0	0	0
Participaciones, Aportaciones Convenios, Incentivos Derivados de la Colaboración Fiscal y Fondos Distintos de Aportaciones	0	0	0	0	0	0
Transferencias, Asignaciones, Subsidios y Otras Ayudas	0	0	0	0	0	0
INGRESOS DE ORGANISMOS Y EMPRESAS						
Cuotias y Aportaciones de Seguridad Social	0	0	0	0	0	0
Ingresos por Venta de Bienes, Prestación de Servicios y Otros Ingresos	0	156,967.88	156,967.88	0	0	0
Transferencias, Asignaciones, Subsidios y Otras Ayudas	269,277,136.00	5,290,833.06	274,567,969.06	74,895,196.06	43,181,772.56	-226,095,363.44
INGRESOS DERIVADOS DE FINANCIAMIENTO						
Ingresos Derivados de Financiamientos	0	0	0	0	0	0
Total	269,277,136.00	5,447,800.94	274,724,936.94	74,895,196.06	43,181,772.56	0.00
				Ingresos excedentes		0.00

Bajo protesta de decir verdad declaramos que los Estados Financieros y sus Notas, son razonablemente correctos y son responsabilidad del emisor

DR. JUAN JOSÉ RÍOS ESTAVILLO

LCPF. CRISTIÁN ALBERTO ACOSTA PADILLA

CP. MARÍA CLARISA ACOSTA LOPEZ

FISCAL GENERAL

OFICIAL MAYOR

CONTADOR

FISCALIA GENERAL DEL ESTADO DE SINALOA

ESTADO ANALITICO DE PRESUPUESTO DE INGRESOS/CLASIFICACION ECONOMICA AL MES DE MARZO DE 2019

CLASIF. ECONOMICA	Ingreso					Diferencia
	Estimado	Ampliaciones y Reducciones	Modificado	Devengado	Recaudado	
	(1)	(2)	(3 = 1 + 2)	(4)	(5)	
1000 INGRESOS	269,277,136.00	5,447,800.94	274,724,936.94	74,895,196.06	43,181,772.56	-226,095,363.44
1100 INGRESOS CORRIENTES	269,277,136.00	5,447,800.94	274,724,936.94	74,895,196.06	43,181,772.56	-226,095,363.44
1150 Rentas de la Propiedad	0.00	156,967.88	156,967.88	0.00	0.00	0.00
1151 Intiereses	0.00	156,967.88	156,967.88	0.00	0.00	0.00
1180 Transferencias, Asignaciones y Donativos Corrientes R ecibidos	269,277,136.00	5,290,833.06	274,567,969.06	74,895,196.06	43,181,772.56	-226,095,363.44
1182 Del sector público	269,277,136.00	5,290,833.06	274,567,969.06	74,895,196.06	43,181,772.56	-226,095,363.44
Total	269,277,136.00	5,447,800.94	274,724,936.94	74,895,196.06	43,181,772.56	
				Ingresos excedentes		0.00

DR. JUAN JOSÉ RÍOS ESTAVILLO

LCPF. CRISTIÁN ALBERTO ACOSTA
PADILLA

CP. MARÍA CLARISA ACOSTA LOPEZ

FISCAL GENERAL

OFICIAL MAYOR

CONTADOR

Bajo protesta de decir verdad declaramos que los Estados Financieros y sus notas, son razonablemente correctos y son responsabilidad del emisor

FISCALIA GENERAL DEL ESTADO DE SINALOA

ESTADO ANALITICO DE PRESUPUESTO DE INGRESOS/CLASIFICACION FUENTE FINANCIAMIENTO AL MES DE MARZO DE 2019

CLASIF. FUENTE FINANCIAMIENTO	Ingreso					Diferencia
	Estmado	Ampliaciones y Reducciones	Modificado	Devengado	Recaudado	
	(1)	(2)	(3 = 1 + 2)	(4)	(5)	

1 No Etiquetado	269,277,136.00	5,447,800.94	274,724,936.94	74,895,196.06	43,181,772.56	-226,095,363.44
------------------------	----------------	--------------	----------------	---------------	---------------	-----------------

Total	269,277,136.00	5,447,800.94	274,724,936.94	74,895,196.06	43,181,772.56	
--------------	-----------------------	---------------------	-----------------------	----------------------	----------------------	--

Ingresos excedentes 0.00

DR. JUAN JOSÉ RÍOS ESTAVILLO

LCPF. CRISTIÁN ALBERTO ACOSTA
PADILLA

CP. MARÍA CLARISA ACOSTA LOPEZ

FISCAL GENERAL

OFICIAL MAYOR

CONTADOR

Bajo protesta de decir verdad declaramos que los Estados Financieros y sus notas, son razonablemente correctos y son responsabilidad del emisor

FISCALIA GENERAL DEL ESTADO DE SINALOA

ESTADO ANALITICO DE PRESUPUESTO DE INGRESOS/CRI AL MES DE MARZO DE 2019

CLASIF. RUBRO INGRESO	Ingreso					Diferencia
	Estmado	Ampliaciones y Reducciones	Modificado	Devengado	Recaudado	
	(1)	(2)	(3 = 1 + 2)	(4)	(5)	
700000 Ingresos por Venta de Bienes, Prestación de Servicios y Otros Ingresos	0.00	156,967.88	156,967.88	0.00	0.00	0.00
790000 Otros Ingresos	0.00	156,967.88	156,967.88	0.00	0.00	0.00
790100 INTERESES BANCARIOS	0.00	156,967.88	156,967.88	0.00	0.00	0.00
790101 UNIDAD ESPECIALIZADA ANTISECUESTROS	0.00	30.33	30.33	0.00	0.00	0.00
790102 UNIDAD ESPECIALIZADA EN APREHENSIONES	0.00	55.93	55.93	0.00	0.00	0.00
790103 UNIDAD MODELO DE INVESTIGACION POLICIAL	0.00	44.94	44.94	0.00	0.00	0.00
790104 OPERACION NORMAL	0.00	0.06	0.06	0.00	0.00	0.00
790105 POLICIA DE INVESTIGACION DEL ESTADO	0.00	1,735.55	1,735.55	0.00	0.00	0.00
790106 UNIDAD ESPECIALIZADA EN ATENCION DE DELITOS PATRIMONIALES	0.00	63.37	63.37	0.00	0.00	0.00
790107 INVESTIGACION Y OPERACION MINISTERIAL	0.00	34.96	34.96	0.00	0.00	0.00
790111 FONDO DE APOYO A LA PROCURACION DE JUSTICIA (FIANZAS)	0.00	155,000.00	155,000.00	0.00	0.00	0.00
790113 DESPACHO DEL FISCAL (OFICINA)	0.00	1.55	1.55	0.00	0.00	0.00
790114 SERVICIOS PERSONALES	0.00	1.19	1.19	0.00	0.00	0.00
900000 Transferencias, Asignaciones, Subsidios y Subvenciones, y Pensiones y Jubilaciones	269,277,136.00	5,290,833.06	274,567,969.06	74,895,196.06	43,181,772.56	-226,095,363.44
910000 Transferencias y Asignaciones	269,277,136.00	5,290,833.06	274,567,969.06	74,895,196.06	43,181,772.56	-226,095,363.44
910100 GOBIERNO DEL ESTADO DE SINALOA	269,277,136.00	5,290,833.06	274,567,969.06	74,895,196.06	43,181,772.56	-226,095,363.44
910101 OPERACIÓN NORMAL	139,133,861.00	0.00	139,133,861.00	32,210,620.00	13,348,784.50	-125,785,076.50
910103 NUEVO SISTEMA DE JUSTICIA PENAL	6,059,188.00	0.00	6,059,188.00	2,218,789.00	2,218,789.00	-3,840,399.00
910104 UNIDAD ESPECIALIZADA EN APREHENSIONES	3,507,073.00	0.00	3,507,073.00	938,473.00	251,536.50	-3,255,536.50
910105 UNIDAD MODELO DE INVESTIGACION POLICIAL	2,865,313.00	0.00	2,865,313.00	664,201.00	172,316.50	-2,692,996.50
910106 UNIDAD ESPECIALIZADA ANTISECUESTRO	1,669,229.00	0.00	1,669,229.00	410,894.00	98,039.50	-1,571,189.50
910107 UNIDAD ESPECIALIZADA PARA LA INVESTIGACION DE LOS DELITOS CONTRA LA SALUD EN	1,541,068.00	0.00	1,541,068.00	402,586.00	100,544.00	-1,440,524.00
910108 DESARROLLO DE INVESTIGACIONES ESPECIALIZADAS	5,070,330.00	0.00	5,070,330.00	1,560,330.00	804,330.00	-4,266,000.00
910109 UNIDAD ESPECIALIZADA EN ATENCION A DELITOS PATRIMONIALES	3,346,395.00	0.00	3,346,395.00	1,013,541.00	277,167.50	-3,069,227.50
910110 GRUPOS OPERATIVOS DE REACCION E INVESTIGACION Y EMERGENTE PARA DELITOS DE A	4,437,497.00	0.00	4,437,497.00	1,226,144.00	261,093.00	-4,176,404.00
910111 INVESTIGACION Y OPERACIÓN MINISTERIAL	7,051,206.00	0.00	7,051,206.00	2,371,206.00	783,072.00	-6,268,134.00
910112 OFICINA	11,000,000.00	0.00	11,000,000.00	3,800,000.00	3,300,000.00	-7,700,000.00
910113 UNIDAD ESPECIALIZADA EN INVESTIGACION DE ROBO DE VEHICULOS	2,001,500.00	0.00	2,001,500.00	1,278,500.00	853,000.00	-1,148,500.00
910114 UNIDAD ESPECIALIZADA EN INVESTIGACION DE DELITO DE ROBO A COMERCIO Y CASA HA	1,603,364.00	0.00	1,603,364.00	776,864.00	368,932.00	-1,234,432.00
910115 UNIDAD ESPECIALIZADA DE PREVENCIÓN Y ATENCIÓN AL DELITO DE TRATA DE PERSONAS	13,213,300.00	0.00	13,213,300.00	3,554,325.00	3,352,575.00	-9,860,725.00
910116 UNIDADES DE CONTEXTO, DE CONTROL Y SEGUIMIENTO PARA HOMICIDIOS Y FEMINICIDI	21,686,228.00	0.00	21,686,228.00	5,896,244.00	5,148,996.00	-16,537,232.00
910117 FISCALIA ESPECIALIZADA EN ATENCIÓN A DELITOS ELECTORALES	2,442,696.00	0.00	2,442,696.00	610,674.00	382,366.00	-2,060,330.00
910118 FISCALÍA ESPECIALIZADA EN COMBATE A LA CORRUPCION	42,648,888.00	0.00	42,648,888.00	10,670,972.00	6,169,398.00	-36,479,490.00
910119 RECURSO DE NOMINA	0.00	5,290,833.06	5,290,833.06	5,290,833.06	5,290,833.06	5,290,833.06

FISCALIA GENERAL DEL ESTADO DE SINALOA

ESTADO ANALITICO DE PRESUPUESTO DE INGRESOS/CRI AL MES DE MARZO DE 2019

CLASIF. RUBRO INGRESO	Ingreso					Diferencia
	Estmado	Ampliaciones y Reducciones	Modificado	Devengado	Recaudado	
	(1)	(2)	(3 = 1 + 2)	(4)	(5)	

Total

269,277,136.00

5,447,800.94

274,724,936.94

74,895,196.06

43,181,772.56

Ingresos excedentes

0.00

DR. JUAN JOSÉ RÍOS ESTAVILLO

LCPF. CRISTIÁN ALBERTO ACOSTA
PADILLA

CP. MARÍA CLARISA ACOSTA LOPEZ

FISCAL GENERAL

OFICIAL MAYOR

CONTADOR

Bajo protesta de decir verdad declaramos que los Estados Financieros y sus notas, son razonablemente correctos y son responsabilidad del emisor



FISCALIA GENERAL DEL ESTADO DE SINALOA
ESTADO ANALITICO DEL EJERCICIO DEL PRESUPUESTO DE EGRESOS
CLASIFICACION ADMINISTRATIVA
DEL 1 DE ENERO AL 31 DE MARZO DE 2019

IPT-EAEPECA-12-1903

Conceptio	Egresos					Subejercicio
	Aprobado	Ampliaciones/ (Reducciones)	Modificado	Devengado	Pagado	
	(1)	(2)	3 = (1 + 2)	(4)	(5)	
1-FISCALÍA	269,277,136.00	5,447,800.94	274,724,936.94	36,639,558.10	25,165,438.96	238,085,378.84
TOTAL DEL GASTO	269,277,136.00	5,447,800.94	274,724,936.94	36,639,558.10	25,165,438.96	238,085,378.84

FISCALIA GENERAL DEL ESTADO DE SINALOA
ESTADO ANALITICO DEL EJERCICIO DEL PRESUPUESTO DE EGRESOS
CLASIFICACION ADMINISTRATIVA
DEL 1 DE ENERO AL 31 DE MARZO DE 2019

IPT-EAEPECA-12-1903

Concepto	Egresos					Subejercicio
	Aprobado	Ampliaciones/ (Reducciones)	Modificado	Devengado	Pagado	
	(1)	(2)	3 = (1 + 2)	(4)	(5)	
Entidades Paraestatales y Fideicomisos No Empresariales y No Financieros	269,277,136.00	5,447,800.94	274,724,936.94	36,639,558.10	25,165,438.96	238,085,378.84
Instituciones Públicas de la Seguridad Social	-	-	-	-	-	-
Entidades Paraestatales Empresariales No Financieras con Participación Estatal Mayoritaria	-	-	-	-	-	-
Fideicomisos Empresariales No Financieros con Participación Estatal Mayoritaria	-	-	-	-	-	-
Entidades Paraestatales Empresariales Financieras Monetarias con Participación Estatal Mayoritaria	-	-	-	-	-	-
Entidades Paraestatales Empresariales Financieras No Monetarias con Participación Estatal Mayoritaria	-	-	-	-	-	-
Fideicomisos Financieros Públicos con Participación Estatal Mayoritaria	-	-	-	-	-	-
TOTAL DEL GASTO	269,277,136.00	5,447,800.94	274,724,936.94	36,639,558.10	25,165,438.96	238,085,378.84

Bajo protesta de decir verdad declaramos que los Estados Financieros y sus Notas, son razonablemente correctos y son responsabilidad del emisor

DR. JUAN JOSÉ RÍOS ESTAVILLO

LCPF. CRISTIÁN ALBERTO ACOSTA PADILLA

CP. MARÍA CLARISA ACOSTA LOPEZ

FISCAL GENERAL

OFICIAL MAYOR

CONTADOR

FISCALIA GENERAL DEL ESTADO DE SINALOA
ESTADO ANALITICO DEL EJERCICIO DEL PRESUPUESTO DE EGRESOS
CLASIFICACION ECONOMICA (POR TIPO DE GASTO)
DEL 1 DE ENERO AL 31 DE MARZO DE 2019

IPT-EAEPECETG-13-1903

Concepto	Egresos					Subejercicio
	Aprobado	Ampliaciones/ (Reducciones)	Modificado	Devengado	Pagado	
	(1)	(2)	3 = (1 + 2)	(4)	(5)	
Gastio Corrientie	269,277,136.00	5,346,770.94	274,623,906.94	36,582,553.26	25,143,202.92	238,041,353.68
Gastio de Capital	0.00	101,030.00	101,030.00	57,004.84	22,236.04	44,025.16
Amortización de la deuda y disminución de pasivos	0.00	0.00	0.00	0.00	0.00	0.00
Pensiones y Jubilaciones	0.00	0.00	0.00	0.00	0.00	0.00
Participaciones	0.00	0.00	0.00	0.00	0.00	0.00
TOTAL DEL GASTO	269,277,136.00		274,724,936.94		25,165,438.96	
		5,447,800.94		36,639,558.10		238,085,378.84

Bajo protesta de decir verdad declaramos que los Estados Financieros y sus Notas, son razonablemente correctos y son responsabilidad del emisor

DR. JUAN JOSÉ RÍOS ESTAVILLO

LCPF. CRISTIÁN ALBERTO ACOSTA PADILLA

CP. MARÍA CLARISA ACOSTA LOPEZ

FISCAL GENERAL

OFICIAL MAYOR

CONTADOR

FISCALIA GENERAL DEL ESTADO DE SINALOA
ESTADO ANALITICO DEL EJERCICIO DEL PRESUPUESTO DE EGRESOS
CLASIFICACION POR OBJETO DEL GASTO (CAPITULO - CONCEPTO)
DEL 1 DE ENERO AL 31 DE MARZO DE 2019

IPT-EAEPEOGCC-14-1903

Concepto	Egresos					Subejercicio
	Aprobado	Ampliaciones/ (Reducciones)	Modificado	Devengado	Pagado	
	(1)	(2)	3 = (1 + 2)	(4)	(5)	
SERVICIOS PERSONALES	84,557,248.00	5,037,207.78	89,594,455.78	7,251,303.45	7,251,303.45	82,343,152.33
REMUNERACIONES AL PERSONAL DE CARÁCTER PERMANENTE	78,782,248.00	1,289,561.27	80,071,809.27	2,380,847.95	2,380,847.95	77,690,961.32
REMUNERACIONES AL PERSONAL DE CARÁCTER TRANSITORIO	0.00	0.00	0.00	0.00	0.00	0.00
REMUNERACIONES ADICIONALES Y ESPECIALES	1,750,000.00	2,255,060.73	4,005,060.73	2,636,489.51	2,636,489.51	1,368,571.22
SEGURIDAD SOCIAL	0.00	354,336.95	354,336.95	354,336.95	354,336.95	0.00
OTRAS PRESTACIONES SOCIALES Y ECONÓMICAS	1,550,000.00	1,070,629.03	2,620,629.03	1,277,089.61	1,277,089.61	1,343,539.42
PREVISIONES	0.00	0.00	0.00	0.00	0.00	0.00
PAGO DE ESTÍMULOS A SERVIDORES PÚBLICOS	2,475,000.00	67,619.80	2,542,619.80	602,539.43	602,539.43	1,940,080.37
MATERIALES Y SUMINISTROS	65,685,087.00	-233,857.68	65,451,229.32	11,316,557.88	9,172,414.45	54,134,671.44
MATERIALES	12,550,000.00	116,709.42	12,666,709.42	2,079,109.70	219,259.42	10,587,599.72
ALIMENTOS Y UTENSILIOS	5,235,000.00	283,595.06	5,518,595.06	1,025,785.15	977,293.51	4,492,809.91
MATERIAS PRIMAS Y MATERIALES DE PRODUCCIÓN Y COMERCIALIZACIÓN	0.00	0.00	0.00	0.00	0.00	0.00
MATERIALES Y ARTÍCULOS DE CONSTRUCCIÓN Y DE REPARACIÓN	494,864.00	14,581.03	509,445.03	78,411.23	46,836.03	431,033.80
PRODUCTOS QUÍMICOS, FARMACÉUTICOS Y DE LABORATORIO	1,575,000.00	-101,630.79	1,473,369.21	110,353.62	4,275.73	1,363,015.59
COMBUSTIBLES, LUBRICANTES Y ADITIVOS	42,245,223.00	-645,638.00	41,599,585.00	7,560,900.00	7,560,900.00	34,038,685.00
VESTUARIO, BLANCOS, PRENDAS DE PROTECCIÓN Y ARTÍCULOS DEPORTIVOS	1,870,000.00	-47,649.00	1,822,351.00	9,662.80	0.00	1,812,688.20
MATERIALES Y SUMINISTROS PARA SEGURIDAD	0.00	0.00	0.00	0.00	0.00	0.00
HERRAMIENTAS, REFACCIONES Y ACCESORIOS MENORES	1,715,000.00	146,174.60	1,861,174.60	452,335.38	363,849.76	1,408,839.22
SERVICIOS GENERALES	119,034,801.00	543,420.84	119,578,221.84	18,014,691.93	8,719,485.02	101,563,529.91
SERVICIOS BÁSICOS	24,628,804.00	-848,844.16	23,779,959.84	3,613,730.95	2,565,778.00	20,166,228.89
SERVICIOS DE ARRENDAMIENTO	24,880,537.00	1,131,747.15	26,012,284.15	5,955,640.20	926,938.63	20,056,643.95
SERVICIOS PROFESIONALES, CIENTÍFICOS, TÉCNICOS Y OTROS SERVICIOS	21,353,133.00	-234,568.93	21,118,564.07	2,742,892.22	2,599,691.96	18,375,671.85
SERVICIOS FINANCIEROS, BANCARIOS Y COMERCIALES	6,856,500.00	29,904.99	6,886,404.99	342,643.94	297,403.94	6,543,761.05
SERVICIOS DE INSTALACIÓN, REPARACIÓN, MANTENIMIENTO Y CONSERVACIÓN	18,995,000.00	765,925.00	19,760,925.00	4,329,072.48	1,555,827.33	15,431,852.52

FISCALIA GENERAL DEL ESTADO DE SINALOA
ESTADO ANALITICO DEL EJERCICIO DEL PRESUPUESTO DE EGRESOS
CLASIFICACION POR OBJETO DEL GASTO (CAPITULO - CONCEPTO)
DEL 1 DE ENERO AL 31 DE MARZO DE 2019

IPT-EAEPEOGCC-14-1903

Concepto	Egresos					Subejercicio
	Aprobado	Ampliaciones/ (Reducciones)	Modificado	Devengado	Pagado	
	(1)	(2)	3 = (1 + 2)	(4)	(5)	
SERVICIOS DE COMUNICACIÓN SOCIAL Y PUBLICIDAD	4,267,500.00	0.00	4,267,500.00	0.00	0.00	4,267,500.00
SERVICIOS DE TRASLADO Y VIÁTICOS	16,275,827.00	-313,976.46	15,961,850.54	963,774.26	711,108.70	14,998,076.28
SERVICIOS OFICIALES	1,485,000.00	843.22	1,485,843.22	35,509.88	31,308.46	1,450,333.34
OTROS SERVICIOS GENERALES	292,500.00	12,390.03	304,890.03	31,428.00	31,428.00	273,462.03
TRANSFERENCIAS, ASIGNACIONES, SUBSIDIOS Y OTRAS AYUDAS	0.00	0.00	0.00	0.00	0.00	0.00
TRANSFERENCIAS INTERNAS Y ASIGNACIONES AL SECTOR PÚBLICO	0.00	0.00	0.00	0.00	0.00	0.00
TRANSFERENCIAS AL RESTO DEL SECTOR PÚBLICO	0.00	0.00	0.00	0.00	0.00	0.00
SUBSIDIOS Y SUBVENCIONES	0.00	0.00	0.00	0.00	0.00	0.00
AYUDAS SOCIALES	0.00	0.00	0.00	0.00	0.00	0.00
PENSIONES Y JUBILACIONES	0.00	0.00	0.00	0.00	0.00	0.00
TRANSFERENCIAS A FIDEICOMISOS, MANDATOS Y OTROS ANÁLOGOS	0.00	0.00	0.00	0.00	0.00	0.00
TRANSFERENCIAS A LA SEGURIDAD SOCIAL	0.00	0.00	0.00	0.00	0.00	0.00
DONATIVOS	0.00	0.00	0.00	0.00	0.00	0.00
TRANSFERENCIAS AL EXTERIOR	0.00	0.00	0.00	0.00	0.00	0.00
BIENES MUEBLES, INMUEBLES E INTANGIBLES	0.00	101,030.00	101,030.00	57,004.84	22,236.04	44,025.16
MOBILIARIO Y EQUIPO DE ADMINISTRACIÓN	0.00	18,500.00	18,500.00	17,688.84	7,620.04	811.16
MOBILIARIO Y EQUIPO EDUCACIONAL Y RECREATIVO	0.00	0.00	0.00	0.00	0.00	0.00
EQUIPO E INSTRUMENTAL MÉDICO Y DE LABORATORIO	0.00	10,000.00	10,000.00	6,786.00	6,786.00	3,214.00
VEHÍCULOS Y EQUIPO DE TRANSPORTE	0.00	0.00	0.00	0.00	0.00	0.00
EQUIPO DE DEFENSA Y SEGURIDAD	0.00	0.00	0.00	0.00	0.00	0.00
MAQUINARIA, OTROS EQUIPOS Y HERRAMIENTAS	0.00	72,530.00	72,530.00	32,530.00	7,830.00	40,000.00
ACTIVOS BIOLÓGICOS	0.00	0.00	0.00	0.00	0.00	0.00
BIENES INMUEBLES	0.00	0.00	0.00	0.00	0.00	0.00
ACTIVOS INTANGIBLES	0.00	0.00	0.00	0.00	0.00	0.00

FISCALIA GENERAL DEL ESTADO DE SINALOA
ESTADO ANALITICO DEL EJERCICIO DEL PRESUPUESTO DE EGRESOS
CLASIFICACION POR OBJETO DEL GASTO (CAPITULO - CONCEPTO)
DEL 1 DE ENERO AL 31 DE MARZO DE 2019

IPT-EAEPEOGCC-14-1903

Concepto	Egresos					Subejercicio
	Aprobado	Ampliaciones/ (Reducciones)	Modificado	Devengado	Pagado	
	(1)	(2)	3 = (1 + 2)	(4)	(5)	
INVERSIÓN PÚBLICA	0.00	0.00	0.00	0.00	0.00	0.00
OBRA PÚBLICA EN BIENES DE DOMINIO PÚBLICO	0.00	0.00	0.00	0.00	0.00	0.00
OBRA PÚBLICA EN BIENES PROPIOS	0.00	0.00	0.00	0.00	0.00	0.00
PROYECTOS PRODUCTIVOS Y ACCIONES DE FOMENTO	0.00	0.00	0.00	0.00	0.00	0.00
INVERSIONES FINANCIERAS Y OTRAS PROVISIONES	0.00	0.00	0.00	0.00	0.00	0.00
INVERSIONES PARA EL FOMENTO DE ACTIVIDADES PRODUCTIVAS	0.00	0.00	0.00	0.00	0.00	0.00
ACCIONES Y PARTICIPACIONES DE CAPITAL	0.00	0.00	0.00	0.00	0.00	0.00
COMPRA DE TÍTULOS Y VALORES	0.00	0.00	0.00	0.00	0.00	0.00
CONCESIÓN DE PRÉSTAMOS	0.00	0.00	0.00	0.00	0.00	0.00
INVERSIONES EN FIDEICOMISOS, MANDATOS Y OTROS ANÁLOGOS	0.00	0.00	0.00	0.00	0.00	0.00
OTRAS INVERSIONES FINANCIERAS	0.00	0.00	0.00	0.00	0.00	0.00
PROVISIONES PARA CONTINGENCIAS Y OTRAS EROGACIONES ESPECIALES	0.00	0.00	0.00	0.00	0.00	0.00
PARTICIPACIONES Y APORTACIONES	0.00	0.00	0.00	0.00	0.00	0.00
PARTICIPACIONES	0.00	0.00	0.00	0.00	0.00	0.00
APORTACIONES	0.00	0.00	0.00	0.00	0.00	0.00
CONVENIOS	0.00	0.00	0.00	0.00	0.00	0.00
DEUDA PÚBLICA	0.00	0.00	0.00	0.00	0.00	0.00
AMORTIZACIÓN DE LA DEUDA PÚBLICA	0.00	0.00	0.00	0.00	0.00	0.00
INTERESES DE LA DEUDA PÚBLICA	0.00	0.00	0.00	0.00	0.00	0.00
COMISIONES DE LA DEUDA PÚBLICA	0.00	0.00	0.00	0.00	0.00	0.00
GASTOS DE LA DEUDA PÚBLICA	0.00	0.00	0.00	0.00	0.00	0.00
COSTO POR COBERTURAS	0.00	0.00	0.00	0.00	0.00	0.00
APOYOS FINANCIEROS	0.00	0.00	0.00	0.00	0.00	0.00
ADEUDOS DE EJERCICIOS FISCALES ANTERIORES (ADEFAS)	0.00	0.00	0.00	0.00	0.00	0.00

FISCALIA GENERAL DEL ESTADO DE SINALOA
ESTADO ANALITICO DEL EJERCICIO DEL PRESUPUESTO DE EGRESOS
CLASIFICACION POR OBJETO DEL GASTO (CAPITULO - CONCEPTO)
DEL 1 DE ENERO AL 31 DE MARZO DE 2019

IPT-EAEPEOGCC-14-1903

Concepto	Egresos					Subejercicio
	Aprobado	Ampliaciones/ (Reducciones)	Modificado	Devengado	Pagado	
	(1)	(2)	3 = (1 + 2)	(4)	(5)	

TOTAL DEL GASTO

269,277,136.00

274,724,936.94

25,165,438.96

5,447,800.94

36,639,558.10

238,085,378.84

Bajo protesta de decir verdad declaramos que los Estados Financieros y sus Notas, son razonablemente correctos y son responsabilidad del emisor

DR. JUAN JOSÉ RÍOS ESTAVILLO

LCPF. CRISTIÁN ALBERTO ACOSTA PADILLA

CP. MARÍA CLARISA ACOSTA LOPEZ

FISCAL GENERAL

OFICIAL MAYOR

CONTADOR

FISCALIA GENERAL DEL ESTADO DE SINALOA
ESTADO ANALITICO DEL EJERCICIO DEL PRESUPUESTO DE EGRESOS
CLASIFICACION FUNCIONAL (FINALIDAD Y FUNCION)
DEL 1 DE ENERO AL 31 DE MARZO DE 2019

IPT-EAEPECFG-15-1903

Concepto	Egresos					Subejercicio
	Aprobado	Ampliaciones/ (Reducciones)	Modificado	Devengado	Pagado	
	(1)	(2)	3 = (1 + 2)	(4)	(5)	
GOBIERNO	269,277,136.00	5,447,800.94	274,724,936.94	36,639,558.10	25,165,438.96	238,085,378.84
LEGISLACIÓN						
JUSTICIA	269,277,136.00	5,447,800.94	274,724,936.94	36,639,558.10	25,165,438.96	238,085,378.84
COORDINACIÓN DE LA POLÍTICA DE GOBIERNO						
RELACIONES EXTERIORES						
ASUNTOS FINANCIEROS Y HACENDARIOS						
SEGURIDAD NACIONAL						
ASUNTOS DE ORDEN PÚBLICO Y DE SEGURIDAD INTERIOR						
OTROS SERVICIOS GENERALES						
DESARROLLO SOCIAL						
PROTECCIÓN AMBIENTAL						
VIVIENDA Y SERVICIOS A LA COMUNIDAD						
SALUD						
RECREACIÓN, CULTURA Y OTRAS MANIFESTACIONES SOCIALES						
EDUCACIÓN						
PROTECCIÓN SOCIAL						
OTROS ASUNTOS SOCIALES						
DESARROLLO EC ONÓMIC O						
ASUNTOS ECONÓMICOS, COMERCIALES Y LABORALES EN GENERAL						
AGROPECUARIA, SILVICULTURA, PESCA Y CAZA						
COMBUSTIBLES Y ENERGÍA						
MINERÍA, MANUFACTURAS Y CONSTRUCCIÓN						
TRANSPORTE						
COMUNICACIONES						



FISCALIA GENERAL DEL ESTADO DE SINALOA
ESTADO ANALITICO DEL EJERCICIO DEL PRESUPUESTO DE EGRESOS
CLASIFICACION FUNCIONAL (FINALIDAD Y FUNCION)
DEL 1 DE ENERO AL 31 DE MARZO DE 2019

IPT-EAEPECFG-15-1903

Concepto	Egresos					Subejercicio
	Aprobado	Ampliaciones/ (Reducciones)	Modificado	Devengado	Pagado	
	(1)	(2)	3 = (1 + 2)	(4)	(5)	

TURISMO

CIENCIA, TECNOLOGÍA E INNOVACIÓN

OTRAS INDUSTRIAS Y OTROS ASUNTOS ECONÓMICOS

OTRAS NO CLASIFICADAS EN FUNCIONES ANTERIORES

TRANSACCIONES DE LA DEUDA PÚBLICA / COSTO FINANCIERO DE LA DEUDA

TRANSFERENCIAS, PARTICIPACIONES Y APORTACIONES ENTRE DIFERENTES NIVELES Y ÓRDENES DE GOBIERNO

SANEAMIENTO DEL SISTEMA FINANCIERO

ADEUDOS DE EJERCICIOS FISCALES ANTERIORES

TOTAL DEL GASTO

269,277,136.00

274,724,936.94

25,165,438.96

5,447,800.94

36,639,558.10

238,085,378.84

Bajo protesta de decir verdad declaramos que los Estados Financieros y sus Notas, son razonablemente correctos y son responsabilidad del emisor

DR. JUAN JOSÉ RÍOS ESTAVILLO

LCPF. CRISTIÁN ALBERTO ACOSTA PADILLA

CP. MARÍA CLARISA ACOSTA LOPEZ

FISCAL GENERAL

OFICIAL MAYOR

CONTADOR

FISCALIA GENERAL DEL ESTADO DE SINALOA

ENDEUDAMIENTO NETO

DEL 1 DE ENERO AL 31 DE MARZO DE 2019

Identificación del Crédito o Instrumento	Contratación / Colocación	Amortización	Endeudamiento Neto
	A	B	C = A - B
Créditos Bancarios			
Total Créditos Bancarios	0.00	0.00	0.00
Otros Instrumentos de Deuda			
Total Otros Instrumentos de Deuda	0.00	0.00	0.00
TOTAL	0.00	0.00	0.00

DR. JUAN JOSÉ RÍOS ESTAVILLO

LCPF. CRISTIÁN ALBERTO ACOSTA PADILLA

CP. MARÍA CLARISA ACOSTA LOPEZ

FISCAL GENERAL

OFICIAL MAYOR

CONTADOR

FISCALIA GENERAL DEL ESTADO DE SINALOA

INTERESES DE LA DEUDA

DEL 1 DE ENERO AL 31 DE MARZO DE 2019

Identificación del Crédito o Instrumento	Devengado	Pagado
	A	B
Créditos Bancarios		
Total de Intereses de Créditos Bancarios	0.00	0.00
Otros Instrumentos de Deuda		
Total de Intereses de Otros Instrumentos de Deuda	0.00	0.00
TOTAL	0.00	0.00

DR. JUAN JOSÉ RÍOS ESTAVILLO

LCPF. CRISTIÁN ALBERTO ACOSTA PADILLA

CP. MARÍA CLARISA ACOSTA LOPEZ

FISCAL GENERAL

OFICIAL MAYOR

CONTADOR



FISCALIA GENERAL DEL ESTADO DE SINALOA

INDICADORES DE POSTURA FISCAL

AL MES DE MARZO DE 2019

Concepto	Estimado	Devengado	Pagado
I. Ingresos Presupuestarios (I=1+2)	269,277,136.00	74,895,196.06	43,181,772.56
1. Ingresos del Gobierno de la Entidad Federativa	269,277,136.00	74,895,196.06	43,181,772.56
2. Ingresos del Sector Paraestatal			
II. Egresos Presupuestarios (II=3+4)	269,277,136.00	36,639,558.10	25,165,438.96
3. Egresos del Gobierno de la Entidad Federativa	269,277,136.00	36,639,558.10	25,165,438.96
4. Egresos del Sector Paraestatal 2			
III. Balance Presupuestario (Superávit o Déficit) (III = I - II)		38,255,637.96	18,016,333.60

Concepto	Estimado	Devengado	Pagado
III. Balance presupuestario (Superávit o Déficit)		38,255,637.96	18,016,333.60
IV. Intereses, Comisiones y Gastos de la Deuda		-	-
V. Balance Primario (Superávit o Déficit) (V= III - IV)		38,255,637.96	18,016,333.60

Concepto	Estimado	Devengado	Pagado
A. Financiamiento	0	0	0
B. Amortización de la deuda	0	0	0
C. Endeudamiento ó desendeudamiento (C = A - B)	0	0	0

INFORMACIÓN PROGRAMÁTICA

CUENTA PÚBLICA 2019
ACUMULADO AL 1ER. TRIMESTRE



**FISCALIA GENERAL DEL ESTADO DE SINALOA
GASTO POR CATEGORIA PROGRAMATICA
DEL 1 DE ENERO AL 31 DE MARZO DE 2019**

IPG-GCP-19-1903

Clave	Concepto	Egresos					Subejercicio
		Aprobado	Ampliaciones/ (Reducciones)	Modificado	Devengado	Pagado	
		1	2	3 = (1 + 2)	4	5	
Programas							
	Subsidios: Sector Social y Privado o Entidades Federativas y Municipios	0.00	0.00	0.00	0.00	0.00	0.00
S	Sujetos a Reglas de Operación	-	-	-	-	-	-
U	Otros Subsidios	-	-	-	-	-	-
	Desempeño de las Funciones	269,277,136.00	5,447,800.94	274,724,936.94	36,639,558.10	25,165,438.96	238,085,378.84
A	Funciones de las Fuerzas Armadas (Únicamente Gobierno Federal)	-	-	-	-	-	-
E	Prestación de Servicios Públicos	269,277,136.00	5,447,800.94	274,724,936.94	36,639,558.10	25,165,438.96	238,085,378.84
B	Provisión de Bienes Públicos	-	-	-	-	-	-
P	Planeación, seguimiento y evaluación de políticas públicas	-	-	-	-	-	-
F	Promoción y fomento	-	-	-	-	-	-
G	Regulación y supervisión	-	-	-	-	-	-
R	Específicos	-	-	-	-	-	-
K	Proyectos de Inversión	-	-	-	-	-	-
	Administrativos y de Apoyo	0.00	0.00	0.00	0.00	0.00	0.00
M	Apoyo al proceso presupuestario y para mejorar la eficiencia institucional	-	-	-	-	-	-
O	Apoyo a la función pública y al mejoramiento de la gestión	-	-	-	-	-	-
W	Operaciones ajenas	-	-	-	-	-	-
	Compromisos	0.00	0.00	0.00	0.00	0.00	0.00
L	Obligaciones de cumplimiento de resolución jurisdiccional	-	-	-	-	-	-
N	Desastres Naturales	-	-	-	-	-	-
	Obligaciones	0.00	0.00	0.00	0.00	0.00	0.00
Y	Aportaciones a fondos de estabilización	-	-	-	-	-	-
J	Pensiones y jubilaciones	-	-	-	-	-	-
T	Aportaciones a la seguridad social	-	-	-	-	-	-
Z	Aportaciones a fondos de inversión y reestructura de pensiones	-	-	-	-	-	-
	Programas de Gasto Federalizado (Gobierno Federal)	0.00	0.00	0.00	0.00	0.00	0.00
I	Gasto Federalizado	-	-	-	-	-	-
C	Participaciones a entidades federativas y municipios	-	-	-	-	-	-
D	Costio financiero, deuda o apoyos a deudores y ahorradores de la banca	-	-	-	-	-	-
H	Adeudos de ejercicios fiscales anteriores	-	-	-	-	-	-
	Total del Gasto	269,277,136.00	5,447,800.94	274,724,936.94	36,639,558.10	25,165,438.96	238,085,378.84

Bajo protesta de decir verdad declaramos que los Estados Financieros y sus Notas, son razonablemente correctos y son responsabilidad del emisor

DR. JUAN JOSÉ RÍOS ESTAVILLO

LCPF. CRISTIÁN ALBERTO ACOSTA PADILLA

CP. MARÍA CLARISA ACOSTA LOPEZ

FISCAL GENERAL

OFICIAL MAYOR

CONTADOR

FISCALIA GENERAL DEL ESTADO DE SINALOA
PROGRAMAS Y PROYECTOS DE INVERSION
DEL 1 DE ENERO AL 31 DE MARZO DE 2019

IPG-PPI-20-1903

Programas y Proyectos de Inversión	Clave	Costo Total	Egresos Aprobado	Egresos Modificado	Egresos Devengado	Egresos Pagado	Porcentaje de Avance 0				
							Deven/ Aprob	Deven/ Modif	Pagado/ Aprob	Pagado/ Modif	
							A	B	C	D	E
Total		0.00	0.00	0.00	0.00	0.00	0.00	0.00	0.00	0.00	0.00
Programas de Inversión											
Programa de Inversión de Adquisiciones		0.00	0.00	0.00	0.00	0.00	0.00	0.00	0.00	0.00	0.00
Programa de Inversión de Mantenimiento		0.00	0.00	0.00	0.00	0.00	0.00	0.00	0.00	0.00	0.00
Otros Programas de Inversión		0.00	0.00	0.00	0.00	0.00	0.00	0.00	0.00	0.00	0.00
Programa de Estudios de Preinversión		0.00	0.00	0.00	0.00	0.00	0.00	0.00	0.00	0.00	0.00
Programas con Inversión Concluida											
Programa de Inversión de Adquisiciones		0.00	0.00	0.00	0.00	0.00	0.00	0.00	0.00	0.00	0.00
Programa de Inversión de Mantenimiento		0.00	0.00	0.00	0.00	0.00	0.00	0.00	0.00	0.00	0.00
Otros Programas de Inversión		0.00	0.00	0.00	0.00	0.00	0.00	0.00	0.00	0.00	0.00
Programa de Estudios de Preinversión		0.00	0.00	0.00	0.00	0.00	0.00	0.00	0.00	0.00	0.00
Programas con Inversión en Proceso											
Programa de Inversión de Adquisiciones		0.00	0.00	0.00	0.00	0.00	0.00	0.00	0.00	0.00	0.00
Programa de Inversión de Mantenimiento		0.00	0.00	0.00	0.00	0.00	0.00	0.00	0.00	0.00	0.00
Otros Programas de Inversión		0.00	0.00	0.00	0.00	0.00	0.00	0.00	0.00	0.00	0.00
Programa de Estudios de Preinversión		0.00	0.00	0.00	0.00	0.00	0.00	0.00	0.00	0.00	0.00
Proyectos de Inversión											
Proyecto de Inversión de Infraestructura Económica		0.00	0.00	0.00	0.00	0.00	0.00	0.00	0.00	0.00	0.00
Proyecto de Inversión de Infraestructura Social		0.00	0.00	0.00	0.00	0.00	0.00	0.00	0.00	0.00	0.00
Proyecto de Inversión de Infraestructura Gubernamental		0.00	0.00	0.00	0.00	0.00	0.00	0.00	0.00	0.00	0.00
Proyecto de Inversión de Inversión de Inmuebles		0.00	0.00	0.00	0.00	0.00	0.00	0.00	0.00	0.00	0.00
Proyectos con Inversión Concluida											
Proyecto de Inversión de Infraestructura Económica		0.00	0.00	0.00	0.00	0.00	0.00	0.00	0.00	0.00	0.00
Proyecto de Inversión de Infraestructura Social		0.00	0.00	0.00	0.00	0.00	0.00	0.00	0.00	0.00	0.00
Proyecto de Inversión de Infraestructura Gubernamental		0.00	0.00	0.00	0.00	0.00	0.00	0.00	0.00	0.00	0.00
Proyecto de Inversión de Inversión de Inmuebles		0.00	0.00	0.00	0.00	0.00	0.00	0.00	0.00	0.00	0.00
Proyectos con Inversión en Proceso											
Proyecto de Inversión de Infraestructura Económica		0.00	0.00	0.00	0.00	0.00	0.00	0.00	0.00	0.00	0.00
Proyecto de Inversión de Infraestructura Social		0.00	0.00	0.00	0.00	0.00	0.00	0.00	0.00	0.00	0.00
Proyecto de Inversión de Infraestructura Gubernamental		0.00	0.00	0.00	0.00	0.00	0.00	0.00	0.00	0.00	0.00
Proyecto de Inversión de Inversión de Inmuebles		0.00	0.00	0.00	0.00	0.00	0.00	0.00	0.00	0.00	0.00

Bajo protesta de decir verdad declaramos que los Estados Financieros y sus Notas, son razonablemente correctos y son responsabilidad del emisor

Programas y Proyectos de Inversión	Clave	Costo Total	Egresos Aprobado	Egresos Modificado	Egresos Devengado	Egresos Pagado	Porcentaje de Avance 0					
							Deven/Aprob	Deven/Modif	Pagado/Aprob	Pagado/Modif		
							A	B	C	D	E	F
Total		0.00	0.00	0.00	0.00	0.00	0.00	0.00	0.00	0.00	0.00	0.00

DR. JUAN JOSÉ RÍOS ESTAVILLO

LCPF. CRISTIÁN ALBERTO ACOSTA PADILLA

CP. MARÍA CLARISA ACOSTA LOPEZ

 FISCAL GENERAL

 OFICIAL MAYOR

 CONTADOR

**FISCALIA GENERAL DEL ESTADO DE SINALOA
INDICADORES DE RESULTADOS POR PROGRAMA PRESUPUESTARIO
DEL 1 DE ENERO AL 31 DE MARZO DE 2019**

IPG-IR-21-1903

Categoría Programática			Indicadores					Metas				Presupuesto(Pesos)					
			Denominación del Indicador	Nivel	Tipo	Dimensión a Medir	Unidad de Medida	Aprobada	Modificad	Alcanzada	Porcentaje de cumplimiento		Aprobado	Modificado	Devengado	Pagado	Porcentaje de Devengado
F	SF	PP									Alc./Aprob	Alc./Modif					Deven/Aprob

TOTAL DEL GASTO EN LOS PROGRAMAS PRESUPUESTARIOS ASOCIADOS A INDICADORES

TOTAL DEL GASTO EN LOS PROGRAMAS PRESUPUESTARIOS NO ASOCIADOS A INDICADORES

TOTAL DEL GASTO EN LOS PROGRAMAS PRESUPUESTARIOS POR ENTIDAD FISCALIZABLE

269,277,136.00	36,639,558.10	0.14	0.09
274,724,936.94	25,165,438.96	0.13	0.09

Bajo protesta de decir verdad declaramos que los Estados Financieros y sus Notas, son razonablemente correctos y son responsabilidad del emisor

DR. JUAN JOSÉ RÍOS ESTAVILLO

LCPF. CRISTIÁN ALBERTO ACOSTA PADILLA

CP. MARÍA CLARISA ACOSTA LOPEZ

FISCAL GENERAL

OFICIAL MAYOR

CONTADOR

INFORMACIÓN ADICIONAL

CUENTA PÚBLICA 2019 ACUMULADO AL 1ER. TRIMESTRE

FISCALIA GENERAL DEL ESTADO DE SINALOA
RELACION DE BIENES MUEBLES QUE COMPONEN SU PATRIMONIO

EJERCICIO DEL 2019

DEL 1 DE ENERO AL 31 DE MARZO DE 2019

Codigo	Descripción del Bien	Valor en libros
541001000001	SPARK	31,883.74
541001000002	SPARK	34,336.32
541001000003	CHEVROLET VAN	0.00
541001000004	KAWASAKI MOTOCICLETA	0.00
541001000005	KAWASAKI 944 2003	0.00
541001000006	CHEVROLET CREW CAB 4X4 2005	0.00
541001000007	CHEVROLET VAN 2006	0.00
541001000008	CHEVROLET SUBURBAN 2006	0.00
541001000009	TSURU GS11 A C	0.00
541001000010	DODGE RAM 2500 QUAD CAB	0.00
541001000011	FORD F 250	0.00
541001000012	SONIC	0.00
541001000013	SONIC	0.00
541001000014	TIIDA COMFORT	0.00
541001000015	AVENGER SXT	0.00
541001000016	FORD MINIBUS 1994	0.00
541001000017	NISSAN TSURU 2006	0.00
541001000018	JEEP GRAN CHEROKEE BLINDADO	0.00
541001000019	TSURU GS11 A C	0.00
541001000020	TSURU GS11 A C	0.00
541001000021	TSURU GS11 STD A A	0.00
541001000022	DODGE AVENGER	0.00
541001000023	DODGE AVENGER	0.00
541001000024	DODGE AVENGER 2009	0.00
541001000025	FORD F 250	0.00

FISCALIA GENERAL DEL ESTADO DE SINALOA
RELACION DE BIENES MUEBLES QUE COMPONEN SU PATRIMONIO

EJERCICIO DEL 2019

DEL 1 DE ENERO AL 31 DE MARZO DE 2019

Codigo	Descripción del Bien	Valor en libros
	ESCRITORIO METALICO DE 1.20	0.00
	ESCRITORIO METALICO DE 1.20	0.00
	ESCRITORIO METALICO DE 1.20	0.00
	ESCRITORIO METALICO DE 1.20	0.00
	ESCRITORIO METALICO DE 1.20	0.00
	ESCRITORIO METALICO DE 1.20	0.00
	ESCRITORIO METALICO DE 1.20	0.00
	ESCRITORIO METALICO DE 1.20	0.00
	ESCRITORIO METALICO DE 1.20	0.00
	ESCRITORIO METALICO DE 1.20	0.00
	ESCRITORIO METALICO DE 1.20	0.00
	ESCRITORIO METALICO DE 1.20	0.00
	ESCRITORIO METALICO DE 1.20	0.00
	ESCRITORIO METALICO DE 1.20	0.00
	ESCRITORIO METALICO DE 1.20	0.00
	ESCRITORIO METALICO DE 1.50	0.00
		68,486,733.37

Bajo protesta de decir verdad declaramos que los Estados Financieros y sus Notas, son razonablemente correctos y son responsabilidad del emisor

DR. JUAN JOSÉ RÍOS ESTAVILLO

LCPF. CRISTIÁN ALBERTO ACOSTA PADILLA

CP. MARÍA CLARISA ACOSTA LOPEZ

FISCAL GENERAL

OFICIAL MAYOR

CONTADOR



FISCALIA GENERAL DEL ESTADO DE SINALOA
RELACION DE BIENES INMUEBLES QUE COMPONEN SU PATRIMONIO

IA-RBCP-41-1903

EJERCICIO DEL 2019

DEL 1 DE ENERO AL 31 DE MARZO DE 2019

Codigo	Descripción del Bien	Valor en libros

En cumplimiento a lo dispuesto en el artículo 23, último párrafo de la Ley General de Contabilidad Gubernamental se aclara que FISCALIA GENERAL DEL ESTADO DE SINALOA al 31 de MARZO, no es propietario de este tipo de bienes.

Bajo protesta de decir verdad declaramos que los Estados Financieros y sus Notas, son razonablemente correctos y son responsabilidad del emisor

DR. JUAN JOSÉ RÍOS ESTAVILLO

LCPF. CRISTIÁN ALBERTO ACOSTA PADILLA

CP. MARÍA CLARISA ACOSTA LOPEZ

FISCAL GENERAL

OFICIAL MAYOR

CONTADOR



FISCALIA GENERAL DEL ESTADO DE SINALOA
RELACIÓN DE CUENTAS BANCARIAS PRODUCTIVAS ESPECIFICAS
AL 31 DE MARZO DE 2019

IA-RCBP-37

Fondo, Programa o Convenio	Datos de la Cuenta Bancaria	
	Institución Bancaria	Número de Cuenta

FONDO DE APOYO A LA PROCURACION DE JUSTICIA. FIANZ

BANORTE

564356306

DR. JUAN JOSÉ RÍOS ESTAVILLO

LCPF. CRISTIÁN ALBERTO ACOSTA PADILLA

CP. MARÍA CLARISA ACOSTA LOPEZ

FISCAL GENERAL

OFICIAL MAYOR

CONTADOR

FORMATOS DE LEY DE DISCIPLINA FINANCIERA

CUENTA PÚBLICA 2019
ACUMULADO AL 1ER. TRIMESTRE

FISCALIA GENERAL DEL ESTADO DE SINALOA
Estado de Situación Financiera Detallado - LDF
DEL 1 DE ENERO DE AL 31 DE MARZO DE 2019
(Pesos)

Concepto (c)	2019 (d)	31 de diciembre de 2018 (e)	Concepto (c)	2019 (d)	31 de diciembre de 2018 (e)
ACTIVO	295,410,827.78	270,098,815.86	PASIVO	22,260,430.70	21,686,591.47
Activo Circulante	232,163,481.38	193,176,967.96	Pasivo Circulante	22,260,430.70	21,686,591.47
a. Efectivo y Equivalentes (a=a1+a2+a3+a4+a5+a6+a7)	18,942,320.46	9,030,418.03	a. Cuentas por Pagar a Corto Plazo (a=a1+a2+a3+a4+a5+a6+a7+a8+a9)	14,115,628.96	13,297,400.49
a1) Efectivo	190,000.14	190,000.14	a1) Servicios Personales por Pagar a Corto Plazo	1,386.36	50,519.80
a2) Bancos/Tesorería	18,752,320.32	8,840,417.89	a2) Proveedores por Pagar a Corto Plazo	12,687,909.05	12,628,311.02
a3) Bancos/Dependencias y Otros	0.00	0.00	a3) Contratistas por Obras Públicas por Pagar a Corto Plazo	0.00	0.00
a4) Inversiones Temporales (Hasta 3 meses)	0.00	0.00	a4) Participaciones y Aportaciones por Pagar a Corto Plazo	0.00	0.00
a5) Fondos con Afectación Específica	0.00	0.00	a5) Transferencias Otorgadas por Pagar a Corto Plazo	0.00	0.00
a6) Depósitos de Fondos de Terceros en Garantía y/o Administración	0.00	0.00	a6) Intereses, Comisiones y Otros Gastos de la Deuda Pública por Pagar a Corto Plazo	0.00	0.00
a7) Otros Efectivos y Equivalentes	0.00	0.00	a7) Retenciones y Contribuciones por Pagar a Corto Plazo	1,423,670.17	617,841.47
b. Derechos a Recibir Efectivo o Equivalentes (b=b1+b2+b3+b4+b5+b6+b7)	213,035,541.63	184,052,740.63	a8) Devoluciones de la Ley de Ingresos por Pagar a Corto Plazo	0.00	0.00
b1) Inversiones Financieras de Corto Plazo	0.00	0.00	a9) Otras Cuentas por Pagar a Corto Plazo	2,663.38	728.20
b2) Cuentas por Cobrar a Corto Plazo	212,697,005.41	183,788,244.41	b. Documentos por Pagar a Corto Plazo (b=b1+b2+b3)	0.00	0.00
b3) Deudores Diversos por Cobrar a Corto Plazo	332,109.58	264,496.22	b1) Documentos Comerciales por Pagar a Corto Plazo	0.00	0.00
b4) Ingresos por Recuperar a Corto Plazo	0.00	0.00	b2) Documentos con Contratistas por Obras Públicas por Pagar a Corto Plazo	0.00	0.00
b5) Deudores por Anticipos de la Tesorería a Corto Plazo	0.00	0.00	b3) Otros Documentos por Pagar a Corto Plazo	0.00	0.00
b6) Préstamos Otorgados a Corto Plazo	0.00	0.00	c. Porción a Corto Plazo de la Deuda Pública a Largo Plazo (c=c1+c2)	0.00	0.00
b7) Otros Derechos a Recibir Efectivo o Equivalentes a Corto Plazo	6,426.64	0.00	c1) Porción a Corto Plazo de la Deuda Pública	0.00	0.00
c. Derechos a Recibir Bienes o Servicios (c=c1+c2+c3+c4+c5)	185,619.29	93,809.30	c2) Porción a Corto Plazo de Arrendamiento Financiero	0.00	0.00
c1) Anticipo a Proveedores por Adquisición de Bienes y Prestación de Servicios a Corto Plazo	185,619.29	93,809.30	d. Títulos y Valores a Corto Plazo	0.00	0.00
c2) Anticipo a Proveedores por Adquisición de Bienes Inmuebles y Muebles a Corto Plazo	0.00	0.00	e. Pasivos Diferidos a Corto Plazo (e=e1+e2+e3)	0.00	0.00
c3) Anticipo a Proveedores por Adquisición de Bienes Intangibles a Corto Plazo	0.00	0.00	e1) Ingresos Cobrados por Adelantado a Corto Plazo	0.00	0.00
c4) Anticipo a Contratistas por Obras Públicas a Corto Plazo	0.00	0.00	e2) Intereses Cobrados por Adelantado a Corto Plazo	0.00	0.00
c5) Otros Derechos a Recibir Bienes o Servicios a Corto Plazo	0.00	0.00	e3) Otros Pasivos Diferidos a Corto Plazo	0.00	0.00
d. Inventarios (d=d1+d2+d3+d4+d5)	0.00	0.00	f. Fondos y Bienes de Terceros en Garantía y/o Administración a Corto Plazo (f=f1+f2+f3+f4+f5+f6)	0.00	0.00
d1) Inventario de Mercancías para Venta	0.00	0.00	f1) Fondos en Garantía a Corto Plazo	0.00	0.00
d2) Inventario de Mercancías Terminadas	0.00	0.00	f2) Fondos en Administración a Corto Plazo	0.00	0.00
d3) Inventario de Mercancías en Proceso de Elaboración	0.00	0.00	f3) Fondos Contingentes a Corto Plazo	0.00	0.00
d4) Inventario de Materias Primas, Materiales y Suministros para Producción	0.00	0.00	f4) Fondos de Fideicomisos, Mandatos y Contratos Análogos a Corto Plazo	0.00	0.00
d5) Bienes en Tránsito	0.00	0.00	f5) Otros Fondos de Terceros en Garantía y/o Administración a Corto Plazo	0.00	0.00
e. Almacenes	0.00	0.00	f6) Valores y Bienes en Garantía a Corto Plazo	0.00	0.00
f. Estimación por Pérdida o Deterioro de Activos Circulantes (f=f1+f2)	0.00	0.00	g. Provisiones a Corto Plazo (g=g1+g2+g3)	0.00	0.00
f1) Estimaciones para Cuentas Incobrables por Derechos a Recibir Efectivo o Equivalentes	0.00	0.00	g1) Provisión para Demandas y Juicios a Corto Plazo	0.00	0.00
f2) Estimación por Deterioro de Inventarios	0.00	0.00	g2) Provisión para Contingencias a Corto Plazo	0.00	0.00
g. Otros Activos Circulantes (g=g1+g2+g3+g4)	0.00	0.00	g3) Otras Provisiones a Corto Plazo	0.00	0.00
g1) Valores en Garantía	0.00	0.00	h. Otros Pasivos a Corto Plazo (h=h1+h2+h3)	8,144,801.74	8,389,190.98
g2) Bienes en Garantía (excluye depósitos de fondos)	0.00	0.00	h1) Ingresos por Clasificar	0.00	0.00
g3) Bienes Derivados de Embargos, Decomisos, Aseguramientos y Dación en Pago	0.00	0.00	h2) Recaudación por Participar	0.00	0.00
g4) Adquisición con Fondos de Terceros	0.00	0.00	h3) Otros Pasivos Circulantes	8,144,801.74	8,389,190.98
IA. Total de Activos Circulantes (IA = a + b + c + d + e + f + g)	232,163,481.38	193,176,967.96	IIA. Total de Pasivos Circulantes (IIA = a + b + c + d + e + f + g + h)	22,260,430.70	21,686,591.47
Activo No Circulante	63,247,346.40	76,921,847.90	Pasivo No Circulante	0.00	0.00

FISCALIA GENERAL DEL ESTADO DE SINALOA
 Estado de Situación Financiera Detallado - LDF
 DEL 1 DE ENERO DE AL 31 DE MARZO DE 2019
 (Pesos)

Concepto (c)	2019 (d)	31 de diciembre de 2018 (e)	Concepto (c)	2019 (d)	31 de diciembre de 2018 (e)
a. Inversiones Financieras a Largo Plazo	0.00	0.00	a. Cuentas por Pagar a Largo Plazo	0.00	0.00
b. Derechos a Recibir Efectivo o Equivalentes a Largo Plazo	0.00	0.00	b. Documentos por Pagar a Largo Plazo	0.00	0.00
c. Bienes Inmuebles, Infraestructura y Construcciones en Proceso	0.00	0.00	c. Deuda Pública a Largo Plazo	0.00	0.00
d. Bienes Muebles	464,464,615.33	464,407,610.49	d. Pasivos Diferidos a Largo Plazo	0.00	0.00
e. Activos Intangibles	5,087,566.16	5,087,566.16	e. Fondos y Bienes de Terceros en Garantía y/o en Administración a Largo Plazo	0.00	0.00
f. Depreciación, Deterioro y Amortización Acumulada de Bienes	406,390,835.09	392,659,328.75	f. Provisiones a Largo Plazo	0.00	0.00
g. Activos Diferidos	86,000.00	86,000.00			
h. Estimación por Pérdida o Deterioro de Activos no Circulantes	0.00	0.00	IIB. Total de Pasivos No Circulantes (IIB = a + b + c + d + e + f)	0.00	0.00
i. Otros Activos no Circulantes	0.00	0.00			
IB. Total de Activos No Circulantes (IB = a + b + c + d + e + f + g + h + i)	63,247,346.40	76,921,847.90	II. Total del Pasivo (II = IIA + IIB)	22,260,430.70	21,686,591.47
			HACIENDA PÚBLICA/PATRIMONIO	273,150,397.08	248,412,224.39
I. Total del Activo (I = IA + IB)	295,410,827.78	270,098,815.86	IIIA. Hacienda Pública/Patrimonio Contribuido (IIIA = a + b + c)	174,602,177.14	174,602,177.14
			a. Aportaciones	0.00	0.00
			b. Donaciones de Capital	174,602,177.14	174,602,177.14
			c. Actualización de la Hacienda Pública/Patrimonio	0.00	0.00
			IIIB. Hacienda Pública/Patrimonio Generado (IIIB = a + b + c + d + e)	98,548,219.94	73,810,047.25
			a. Resultados del Ejercicio (Ahorro/ Desahorro)	24,738,172.69	92,592,585.39
			b. Resultados de Ejercicios Anteriores	73,810,047.25	-18,782,538.14
			c. Revalúos	0.00	0.00
			d. Reservas	0.00	0.00
			e. Rectificaciones de Resultados de Ejercicios Anteriores	0.00	0.00
			IIIC. Exceso o Insuficiencia en la Actualización de la Hacienda Pública/Patrimonio (IIIC=a+b)	0.00	0.00
			a. Resultado por Posición Monetaria	0.00	0.00
			b. Resultado por Tenencia de Activos no Monetarios	0.00	0.00
			III. Total Hacienda Pública/Patrimonio (III = IIIA + IIIB + IIIC)	273,150,397.08	248,412,224.39
			IV. Total del Pasivo y Hacienda Pública/Patrimonio (IV = II + III)	295,410,827.78	270,098,815.86

FISCALIA GENERAL DEL ESTADO DE SINALOA
Informe Analítico de la Deuda Pública y Otros Pasivos - LDF
DEL 1 DE ENERO AL 31 DE MARZO DE 2019
(Pesos)

Denominación de la Deuda Pública y Otros Pasivos	Saldo al 31 de diciembre de 2018	Disposiciones del Periodo	Amortizaciones del Periodo	Revaluaciones, Reclasificaciones y Otros Ajustes	Saldo Final del Periodo	Pago de Intereses del Periodo	Pago de Comisiones y demás costos asociados durante el Periodo
(c)	(d)	(e)	(f)	(g)	h=d+e-f+g	(i)	(j)
1. Deuda Pública (1=A+B)	0.00	0.00	0.00	0.00	0.00	0.00	0.00
A. Corto Plazo (A=a1+a2+a3)	0.00	0.00	0.00	0.00	0.00	0.00	0.00
a1) Instituciones de Crédito	0.00	0.00	0.00	0.00	0.00	0.00	0.00
a2) Títulos y Valores	0.00	0.00	0.00	0.00	0.00	0.00	0.00
a3) Arrendamientos Financieros	0.00	0.00	0.00	0.00	0.00	0.00	0.00
B. Largo Plazo (B=b1+b2+b3)	0.00	0.00	0.00	0.00	0.00	0.00	0.00
b1) Instituciones de Crédito	0.00	0.00	0.00	0.00	0.00	0.00	0.00
b2) Títulos y Valores	0.00	0.00	0.00	0.00	0.00	0.00	0.00
b3) Arrendamientos Financieros	0.00	0.00	0.00	0.00	0.00	0.00	0.00
2. Otros Pasivos	21,686,591.47				22,260,430.70		
3. Total de la Deuda Pública y Otros Pasivos (3=1+2)	21,686,591.47	0.00	0.00	0.00	22,260,430.70	0.00	0.00
4. Deuda Contingente 1 (informativo)							
A. Deuda Contingente 1							
B. Deuda Contingente 2							
C. Deuda Contingente XX							
5. Valor de Instrumentos Bono Cupón Cero 2 (Informativo)							
A. Instrumento Bono Cupón Cero 1							
B. Instrumento Bono Cupón Cero 2							
C. Instrumento Bono Cupón Cero XX							

Obligaciones a Corto Plazo	Monto Contratado	Plazo Pactado	Tasa de Interés	Comisiones y Costos Relacionados y Otros Ajustes	Tasa Efectiva
(k)	(l)	(m)	(n)	(o)	(p)
6. Obligaciones a Corto Plazo (Informativo)					
A. Crédito 1					
B. Crédito 2					
C. Crédito XX					

FISCALIA GENERAL DEL ESTADO DE SINALOA
Informe Analítico de Obligaciones Diferentes de Financiamientos - LDF
DEL 1 DE ENERO AL 31 DE MARZO DE 2019
(Pesos)

Denominación de las Obligaciones Diferentes de Financiamiento	Fecha del Contrato	Fecha de inicio de operación del proyecto	Fecha de vencimiento	Monto de la inversión pactado	Plazo pactado	Monto promedio mensual del pago de la contraprestación	Monto promedio mensual del pago de la contraprestación correspondiente al pago de inversión	Monto pagado de la inversión al 31 de Marzo de 2019	Monto pagado de la inversión actualizado al 31 de Marzo de 2019	Saldo pendiente por pagar de la inversión al 31 de Marzo de 2019
(c)	(d)	(e)	(f)	(g)	(h)	(i)	(j)	(k)	(l)	(m = g - l)
A. Asociaciones Público Privadas (APP's) (A=a+b+c+d)										
a) APP 1										
b) APP 2										
c) APP 3										
d) APP XX										
B. Otros Instrumentos (B=a+b+c+d)										
a) Otro Instrumento 1										
b) Otro Instrumento 2										
c) Otro Instrumento 3										
d) Otro Instrumento XX										
C. Total de Obligaciones Diferentes de Financiamiento (C=A+B)										

FISCALIA GENERAL DEL ESTADO DE SINALOA
Balance Presupuestario - LDF
DEL 1 DE ENERO AL 31 DE MARZO DE 2019
(Pesos)

Concepto (c)	Estimado / Aprobado	Devengado	Pagado
A. Ingresos Totales (A = A1+A2+A3)	269,277,136.00	74,895,196.06	43,181,772.5€
A1. Ingresos de Libre Disposición	269,277,136.00	74,895,196.06	43,181,772.5€
A2. Transferencias Federales Etiquetadas	0.00	0.00	0.00
A3. Financiamiento Neto	0.00	0.00	0.00
B. Egresos Presupuestarios1 (B = B1+B2)	269,277,136.00	36,639,558.10	25,165,438.9€
B1. Gasto No Etiquetado (sin incluir Amortización de la Deuda Pública)	269,277,136.00	36,639,558.10	25,165,438.9€
B2. Gasto Etiquetado (sin incluir Amortización de la Deuda Pública)	0.00	0.00	0.00
C. Remanentes del Ejercicio Anterior (C = C1 + C2)		0.00	0.00
C1. Remanentes de Ingresos de Libre Disposición aplicados en el periodo		0.00	0.00
C2. Remanentes de Transferencias Federales Etiquetadas aplicados en el periodo		0.00	0.00
I. Balance Presupuestario (I = A – B + C)	0.00	38,255,637.96	18,016,333.6€
II. Balance Presupuestario sin Financiamiento Neto (II = I - A3)	0.00	38,255,637.96	18,016,333.6€
III. Balance Presupuestario sin Financiamiento Neto y sin Remanentes del Ejercicio Anterior (III= II - C)	0.00	38,255,637.96	18,016,333.6€

Concepto	Aprobado	Devengado	Pagado
E. Intereses, Comisiones y Gastos de la Deuda (E = E1+E2)	0.00	0.00	0.00
E1. Intereses, Comisiones y Gastos de la Deuda con Gasto No Etiquetado	0.00	0.00	0.00
E2. Intereses, Comisiones y Gastos de la Deuda con Gasto Etiquetado	0.00	0.00	0.00
IV. Balance Primario (IV = III + E)	0.00	38,255,637.96	18,016,333.6€

Concepto (c)	Estimado / Aprobado	Devengado	Pagado
F. Financiamiento (F = F1 + F2)	0.00	0.00	0.00
F1. Financiamiento con Fuente de Pago de Ingresos de Libre Disposición	0.00	0.00	0.00
F2. Financiamiento con Fuente de Pago de Transferencias Federales Etiquetadas	0.00	0.00	0.00
G. Amortización de la Deuda (G = G1 + G2)	0.00	0.00	0.00
G1. Amortización de la Deuda Pública con Gasto No Etiquetado	0.00	0.00	0.00
G2. Amortización de la Deuda Pública con Gasto Etiquetado	0.00	0.00	0.00
A3. Financiamiento Neto (A3 = F – G)	0.00	0.00	0.00

Concepto (c)	Estimado / Aprobado	Devengado	Pagado
A1. Ingresos de Libre Disposición	269,277,136.00	74,895,196.06	43,181,772.5€
A3.1 Financiamiento Neto con Fuente de Pago de Ingresos de Libre Disposición (A3.1 = F1 – G1)	0.00	0.00	0.00
F1. Financiamiento con Fuente de Pago de Ingresos de Libre Disposición	0.00	0.00	0.00
G1. Amortización de la Deuda Pública con Gasto No Etiquetado	0.00	0.00	0.00
B1. Gasto No Etiquetado (sin incluir Amortización de la Deuda Pública)	269,277,136.00	36,639,558.10	25,165,438.9€
C1. Remanentes de Ingresos de Libre Disposición aplicados en el periodo		0.00	0.00
V. Balance Presupuestario de Recursos Disponibles (V = A1 + A3.1 – B 1 + C1)	0.00	38,255,637.96	18,016,333.6€
VI. Balance Presupuestario de Recursos Disponibles sin Financiamiento Neto (VI = V – A3.1)	0.00	38,255,637.96	18,016,333.6€

Concepto (c)	Estimado / Aprobado	Devengado	Pagado
A2. Transferencias Federales Etiquetadas	0.00	0.00	0.00
A3.2 Financiamiento Neto con Fuente de Pago de Transferencias Federales Etiquetadas (A3.2 = F2 – G2)	0.00	0.00	0.00
F2. Financiamiento con Fuente de Pago de Transferencias Federales Etiquetadas	0.00	0.00	0.00
G2. Amortización de la Deuda Pública con Gasto Etiquetado	0.00	0.00	0.00
B2. Gasto Etiquetado (sin incluir Amortización de la Deuda Pública)	0.00	0.00	0.00
C2. Remanentes de Transferencias Federales Etiquetadas aplicados en el periodo		0.00	0.00
VII. Balance Presupuestario de Recursos Etiquetados (VII = A2 + A3.2 – B2 + C2)	0.00	0.00	0.00
VIII. Balance Presupuestario de Recursos Etiquetados sin Financiamiento Neto (VIII = VII – A3.2)	0.00	0.00	0.00

FISCALIA GENERAL DEL ESTADO DE SINALOA
Estado Analítico del Ejercicio del Presupuesto de Egresos Detallado - LDF
Clasificación por Objeto del Gasto (Capítulo y Concepto)

DEL 1 DE ENERO AL 31 DE MARZO DE 2019

(Pesos)

Concepto (c)	Egresos					Subejercicio (e)
	Aprobado (d)	Ampliaciones/ Reducciones	Modificado	Devengado	Pagado	
I. Gasto No Etiquetado (I=A+B+C+D+E+F+G+H+I)	269,277,136.00	5,447,800.94	274,724,936.94	36,639,558.10	25,165,438.96	238,085,378.8
A. Servicios Personales (A=a1+a2+a3+a4+a5+a6+a7)	84,557,248.00	5,037,207.78	89,594,455.78	7,251,303.45	7,251,303.45	82,343,152.3
a1) Remuneraciones al Personal de Carácter Permanente	78,782,248.00	1,289,561.27	80,071,809.27	2,380,847.95	2,380,847.95	77,690,961.3
a2) Remuneraciones al Personal de Carácter Transitorio	0.00	0.00	0.00	0.00	0.00	0.0
a3) Remuneraciones Adicionales y Especiales	1,750,000.00	2,255,060.73	4,005,060.73	2,636,489.51	2,636,489.51	1,368,571.2
a4) Seguridad Social	0.00	354,336.95	354,336.95	354,336.95	354,336.95	0.0
a5) Otras Prestaciones Sociales y Económicas	1,550,000.00	1,070,629.03	2,620,629.03	1,277,089.61	1,277,089.61	1,343,539.4
a6) Previsiones	0.00	0.00	0.00	0.00	0.00	0.0
a7) Pago de Estímulos a Servidores Públicos	2,475,000.00	67,619.80	2,542,619.80	602,539.43	602,539.43	1,940,080.3
B. Materiales y Suministros (B=b1+b2+b3+b4+b5+b6+b7+b8+b9)	65,685,087.00	-233,857.68	65,451,229.32	11,316,557.88	9,172,414.45	54,134,671.4
b1) Materiales de Administración, Emisión de Documentos y Artículos Oficiales	12,550,000.00	116,709.42	12,666,709.42	2,079,109.70	219,259.42	10,587,599.7
b2) Alimentos y Utensilios	5,235,000.00	283,595.06	5,518,595.06	1,025,785.15	977,293.51	4,492,809.9
b3) Materias Primas y Materiales de Producción y Comercialización	0.00	0.00	0.00	0.00	0.00	0.0
b4) Materiales y Artículos de Construcción y de Reparación	494,864.00	14,581.03	509,445.03	78,411.23	46,836.03	431,033.8
b5) Productos Químicos, Farmacéuticos y de Laboratorio	1,575,000.00	-101,630.79	1,473,369.21	110,353.62	4,275.73	1,363,015.5
b6) Combustibles, Lubricantes y Aditivos	42,245,223.00	-645,638.00	41,599,585.00	7,560,900.00	7,560,900.00	34,038,685.0
b7) Vestuario, Blancos, Prendas de Protección y Artículos Deportivos	1,870,000.00	-47,649.00	1,822,351.00	9,662.80	0.00	1,812,688.2
b8) Materiales y Suministros Para Seguridad	0.00	0.00	0.00	0.00	0.00	0.0
b9) Herramientas, Refacciones y Accesorios Menores	1,715,000.00	146,174.60	1,861,174.60	452,335.38	363,849.76	1,408,839.2
C. Servicios Generales (C=c1+c2+c3+c4+c5+c6+c7+c8+c9)	119,034,801.00	543,420.84	119,578,221.84	18,014,691.93	8,719,485.02	101,563,529.9
c1) Servicios Básicos	24,628,804.00	-848,844.16	23,779,959.84	3,613,730.95	2,565,778.00	20,166,228.8
c2) Servicios de Arrendamiento	24,880,537.00	1,131,747.15	26,012,284.15	5,955,640.20	926,938.63	20,056,643.9
c3) Servicios Profesionales, Científicos, Técnicos y Otros Servicios	21,353,133.00	-234,568.93	21,118,564.07	2,742,892.22	2,599,691.96	18,375,671.8
c4) Servicios Financieros, Bancarios y Comerciales	6,856,500.00	29,904.99	6,886,404.99	342,643.94	297,403.94	6,543,761.0
c5) Servicios de Instalación, Reparación, Mantenimiento y Conservación	18,995,000.00	765,925.00	19,760,925.00	4,329,072.48	1,555,827.33	15,431,852.5
c6) Servicios de Comunicación Social y Publicidad	4,267,500.00	0.00	4,267,500.00	0.00	0.00	4,267,500.0
c7) Servicios de Traslado y Viáticos	16,275,827.00	-313,976.46	15,961,850.54	963,774.26	711,108.70	14,998,076.2
c8) Servicios Oficiales	1,485,000.00	843.22	1,485,843.22	35,509.88	31,308.46	1,450,333.3
c9) Otros Servicios Generales	292,500.00	12,390.03	304,890.03	31,428.00	31,428.00	273,462.0
D. Transferencias, Asignaciones, Subsidios y Otras Ayudas (D=d1+d2+d3+d4+d5+d6+d7+d8+d9)	0.00	0.00	0.00	0.00	0.00	0.0
d1) Transferencias Internas y Asignaciones al Sector Público	0.00	0.00	0.00	0.00	0.00	0.0
d2) Transferencias al Resto del Sector Público	0.00	0.00	0.00	0.00	0.00	0.0
d3) Subsidios y Subvenciones	0.00	0.00	0.00	0.00	0.00	0.0
d4) Ayudas Sociales	0.00	0.00	0.00	0.00	0.00	0.0
d5) Pensiones y Jubilaciones	0.00	0.00	0.00	0.00	0.00	0.0
d6) Transferencias a Fideicomisos, Mandatos y Otros Análogos	0.00	0.00	0.00	0.00	0.00	0.0
d7) Transferencias a la Seguridad Social	0.00	0.00	0.00	0.00	0.00	0.0
d8) Donativos	0.00	0.00	0.00	0.00	0.00	0.0
d9) Transferencias al Exterior	0.00	0.00	0.00	0.00	0.00	0.0
E. Bienes Muebles, Inmuebles e Intangibles (E=e1+e2+e3+e4+e5+e6+e7+e8+e9)	0.00	101,030.00	101,030.00	57,004.84	22,236.04	44,025.1
e1) Mobiliario y Equipo de Administración	0.00	18,500.00	18,500.00	17,688.84	7,620.04	811.1
e2) Mobiliario y Equipo Educativo y Recreativo	0.00	0.00	0.00	0.00	0.00	0.0
e3) Equipo e Instrumental Médico y de Laboratorio	0.00	10,000.00	10,000.00	6,786.00	6,786.00	3,214.0
e4) Vehículos y Equipo de Transporte	0.00	0.00	0.00	0.00	0.00	0.0
e5) Equipo de Defensa y Seguridad	0.00	0.00	0.00	0.00	0.00	0.0

FISCALIA GENERAL DEL ESTADO DE SINALOA
Estado Analítico del Ejercicio del Presupuesto de Egresos Detallado - LDF
Clasificación por Objeto del Gasto (Capítulo y Concepto)

DEL 1 DE ENERO AL 31 DE MARZO DE 2019

(Pesos)

Concepto (c)	Egresos					Subejercicio (e)
	Aprobado (d)	Ampliaciones/ Reducciones	Modificado	Devengado	Pagado	
e6) Maquinaria, Otros Equipos y Herramientas	0.00	72,530.00	72,530.00	32,530.00	7,830.00	40,000.0
e7) Activos Biológicos	0.00	0.00	0.00	0.00	0.00	0.0
e8) Bienes Inmuebles	0.00	0.00	0.00	0.00	0.00	0.0
e9) Activos Intangibles	0.00	0.00	0.00	0.00	0.00	0.0
F. Inversión Pública (F=f1+f2+f3)	0.00	0.00	0.00	0.00	0.00	0.0
f1) Obra Pública en Bienes de Dominio Público	0.00	0.00	0.00	0.00	0.00	0.0
f2) Obra Pública en Bienes Propios	0.00	0.00	0.00	0.00	0.00	0.0
f3) Proyectos Productivos y Acciones de Fomento	0.00	0.00	0.00	0.00	0.00	0.0
G. Inversiones Financieras y Otras Provisiones (G=g1+g2+g3+g4+g5+g6+g7)	0.00	0.00	0.00	0.00	0.00	0.0
g1) Inversiones Para el Fomento de Actividades Productivas	0.00	0.00	0.00	0.00	0.00	0.0
g2) Acciones y Participaciones de Capital	0.00	0.00	0.00	0.00	0.00	0.0
g3) Compra de Títulos y Valores	0.00	0.00	0.00	0.00	0.00	0.0
g4) Concesión de Préstamos	0.00	0.00	0.00	0.00	0.00	0.0
g5) Inversiones en Fideicomisos, Mandatos y Otros Análogos	0.00	0.00	0.00	0.00	0.00	0.0
Fideicomiso de Desastres Naturales (Informativo)						
g6) Otras Inversiones Financieras	0.00	0.00	0.00	0.00	0.00	0.0
g7) Provisiones para Contingencias y Otras Erogaciones Especiales	0.00	0.00	0.00	0.00	0.00	0.0
H. Participaciones y Aportaciones (H=h1+h2+h3)	0.00	0.00	0.00	0.00	0.00	0.0
h1) Participaciones	0.00	0.00	0.00	0.00	0.00	0.0
h2) Aportaciones	0.00	0.00	0.00	0.00	0.00	0.0
h3) Convenios	0.00	0.00	0.00	0.00	0.00	0.0
I. Deuda Pública (I=i1+i2+i3+i4+i5+i6+i7)	0.00	0.00	0.00	0.00	0.00	0.0
i1) Amortización de la Deuda Pública	0.00	0.00	0.00	0.00	0.00	0.0
i2) Intereses de la Deuda Pública	0.00	0.00	0.00	0.00	0.00	0.0
i3) Comisiones de la Deuda Pública	0.00	0.00	0.00	0.00	0.00	0.0
i4) Gastos de la Deuda Pública	0.00	0.00	0.00	0.00	0.00	0.0
i5) Costo por Coberturas	0.00	0.00	0.00	0.00	0.00	0.0
i6) Apoyos Financieros	0.00	0.00	0.00	0.00	0.00	0.0
i7) Adeudos de Ejercicios Fiscales Anteriores (ADEFAS)	0.00	0.00	0.00	0.00	0.00	0.0
II. Gasto Etiquetado (II=A+B+C+D+E+F+G+H+I)	0.00	0.00	0.00	0.00	0.00	0.0
A. Servicios Personales (A=a1+a2+a3+a4+a5+a6+a7)	0.00	0.00	0.00	0.00	0.00	0.0
a1) Remuneraciones al Personal de Carácter Permanente	0.00	0.00	0.00	0.00	0.00	0.0
a2) Remuneraciones al Personal de Carácter Transitorio	0.00	0.00	0.00	0.00	0.00	0.0
a3) Remuneraciones Adicionales y Especiales	0.00	0.00	0.00	0.00	0.00	0.0
a4) Seguridad Social	0.00	0.00	0.00	0.00	0.00	0.0
a5) Otras Prestaciones Sociales y Económicas	0.00	0.00	0.00	0.00	0.00	0.0
a6) Previsiones	0.00	0.00	0.00	0.00	0.00	0.0
a7) Pago de Estímulos a Servidores Públicos	0.00	0.00	0.00	0.00	0.00	0.0
B. Materiales y Suministros (B=b1+b2+b3+b4+b5+b6+b7+b8+b9)	0.00	0.00	0.00	0.00	0.00	0.0
b1) Materiales de Administración, Emisión de Documentos y Artículos Oficiales	0.00	0.00	0.00	0.00	0.00	0.0
b2) Alimentos y Utensilios	0.00	0.00	0.00	0.00	0.00	0.0
b3) Materias Primas y Materiales de Producción y Comercialización	0.00	0.00	0.00	0.00	0.00	0.0
b4) Materiales y Artículos de Construcción y de Reparación	0.00	0.00	0.00	0.00	0.00	0.0
b5) Productos Químicos, Farmacéuticos y de Laboratorio	0.00	0.00	0.00	0.00	0.00	0.0

FISCALIA GENERAL DEL ESTADO DE SINALOA
Estado Analítico del Ejercicio del Presupuesto de Egresos Detallado - LDF
Clasificación por Objeto del Gasto (Capítulo y Concepto)

DEL 1 DE ENERO AL 31 DE MARZO DE 2019

(Pesos)

Concepto (c)	Egresos					Subejercicio (e)
	Aprobado (d)	Ampliaciones/ Reducciones	Modificado	Devengado	Pagado	
b6) Combustibles, Lubricantes y Aditivos	0.00	0.00	0.00	0.00	0.00	0.00
b7) Vestuario, Blancos, Prendas de Protección y Artículos Deportivos	0.00	0.00	0.00	0.00	0.00	0.00
b8) Materiales y Suministros Para Seguridad	0.00	0.00	0.00	0.00	0.00	0.00
b9) Herramientas, Refacciones y Accesorios Menores	0.00	0.00	0.00	0.00	0.00	0.00
C. Servicios Generales (C=c1+c2+c3+c4+c5+c6+c7+c8+c9)	0.00	0.00	0.00	0.00	0.00	0.00
c1) Servicios Básicos	0.00	0.00	0.00	0.00	0.00	0.00
c2) Servicios de Arrendamiento	0.00	0.00	0.00	0.00	0.00	0.00
c3) Servicios Profesionales, Científicos, Técnicos y Otros Servicios	0.00	0.00	0.00	0.00	0.00	0.00
c4) Servicios Financieros, Bancarios y Comerciales	0.00	0.00	0.00	0.00	0.00	0.00
c5) Servicios de Instalación, Reparación, Mantenimiento y Conservación	0.00	0.00	0.00	0.00	0.00	0.00
c6) Servicios de Comunicación Social y Publicidad	0.00	0.00	0.00	0.00	0.00	0.00
c7) Servicios de Traslado y Viáticos	0.00	0.00	0.00	0.00	0.00	0.00
c8) Servicios Oficiales	0.00	0.00	0.00	0.00	0.00	0.00
c9) Otros Servicios Generales	0.00	0.00	0.00	0.00	0.00	0.00
D. Transferencias, Asignaciones, Subsidios y Otras Ayudas (D=d1+d2+d3+d4+d5+d6+d7+d8+d9)	0.00	0.00	0.00	0.00	0.00	0.00
d1) Transferencias Internas y Asignaciones al Sector Público	0.00	0.00	0.00	0.00	0.00	0.00
d2) Transferencias al Resto del Sector Público	0.00	0.00	0.00	0.00	0.00	0.00
d3) Subsidios y Subvenciones	0.00	0.00	0.00	0.00	0.00	0.00
d4) Ayudas Sociales	0.00	0.00	0.00	0.00	0.00	0.00
d5) Pensiones y Jubilaciones	0.00	0.00	0.00	0.00	0.00	0.00
d6) Transferencias a Fideicomisos, Mandatos y Otros Análogos	0.00	0.00	0.00	0.00	0.00	0.00
d7) Transferencias a la Seguridad Social	0.00	0.00	0.00	0.00	0.00	0.00
d8) Donativos	0.00	0.00	0.00	0.00	0.00	0.00
d9) Transferencias al Exterior	0.00	0.00	0.00	0.00	0.00	0.00
E. Bienes Muebles, Inmuebles e Intangibles (E=e1+e2+e3+e4+e5+e6+e7+e8+e9)	0.00	0.00	0.00	0.00	0.00	0.00
e1) Mobiliario y Equipo de Administración	0.00	0.00	0.00	0.00	0.00	0.00
e2) Mobiliario y Equipo Educativo y Recreativo	0.00	0.00	0.00	0.00	0.00	0.00
e3) Equipo e Instrumental Médico y de Laboratorio	0.00	0.00	0.00	0.00	0.00	0.00
e4) Vehículos y Equipo de Transporte	0.00	0.00	0.00	0.00	0.00	0.00
e5) Equipo de Defensa y Seguridad	0.00	0.00	0.00	0.00	0.00	0.00
e6) Maquinaria, Otros Equipos y Herramientas	0.00	0.00	0.00	0.00	0.00	0.00
e7) Activos Biológicos	0.00	0.00	0.00	0.00	0.00	0.00
e8) Bienes Inmuebles	0.00	0.00	0.00	0.00	0.00	0.00
e9) Activos Intangibles	0.00	0.00	0.00	0.00	0.00	0.00
F. Inversión Pública (F=f1+f2+f3)	0.00	0.00	0.00	0.00	0.00	0.00
f1) Obra Pública en Bienes de Dominio Público	0.00	0.00	0.00	0.00	0.00	0.00
f2) Obra Pública en Bienes Propios	0.00	0.00	0.00	0.00	0.00	0.00
f3) Proyectos Productivos y Acciones de Fomento	0.00	0.00	0.00	0.00	0.00	0.00
G. Inversiones Financieras y Otras Provisiones (G=g1+g2+g3+g4+g5+g6+g7)	0.00	0.00	0.00	0.00	0.00	0.00
g1) Inversiones Para el Fomento de Actividades Productivas	0.00	0.00	0.00	0.00	0.00	0.00
g2) Acciones y Participaciones de Capital	0.00	0.00	0.00	0.00	0.00	0.00
g3) Compra de Títulos y Valores	0.00	0.00	0.00	0.00	0.00	0.00
g4) Concesión de Préstamos	0.00	0.00	0.00	0.00	0.00	0.00
g5) Inversiones en Fideicomisos, Mandatos y Otros Análogos	0.00	0.00	0.00	0.00	0.00	0.00
Fideicomiso de Desastres Naturales (Informativo)						

FISCALIA GENERAL DEL ESTADO DE SINALOA
 Estado Analítico del Ejercicio del Presupuesto de Egresos Detallado - LDF
 Clasificación por Objeto del Gasto (Capítulo y Concepto)

DEL 1 DE ENERO AL 31 DE MARZO DE 2019

(Pesos)

Concepto (c)	Egresos					Subejercicio (e)
	Aprobado (d)	Ampliaciones/ Reducciones	Modificado	Devengado	Pagado	
g6) Otras Inversiones Financieras	0.00	0.00	0.00	0.00	0.00	0.00
g7) Provisiones para Contingencias y Otras Erogaciones Especiales	0.00	0.00	0.00	0.00	0.00	0.00
H. Participaciones y Aportaciones (H=h1+h2+h3)	0.00	0.00	0.00	0.00	0.00	0.00
h1) Participaciones	0.00	0.00	0.00	0.00	0.00	0.00
h2) Aportaciones	0.00	0.00	0.00	0.00	0.00	0.00
h3) Convenios	0.00	0.00	0.00	0.00	0.00	0.00
I. Deuda Pública (I=i1+i2+i3+i4+i5+i6+i7)	0.00	0.00	0.00	0.00	0.00	0.00
i1) Amortización de la Deuda Pública	0.00	0.00	0.00	0.00	0.00	0.00
i2) Intereses de la Deuda Pública	0.00	0.00	0.00	0.00	0.00	0.00
i3) Comisiones de la Deuda Pública	0.00	0.00	0.00	0.00	0.00	0.00
i4) Gastos de la Deuda Pública	0.00	0.00	0.00	0.00	0.00	0.00
i5) Costo por Coberturas	0.00	0.00	0.00	0.00	0.00	0.00
i6) Apoyos Financieros	0.00	0.00	0.00	0.00	0.00	0.00
i7) Adeudos de Ejercicios Fiscales Anteriores (ADEFAS)	0.00	0.00	0.00	0.00	0.00	0.00
III. Total de Egresos (III = I + II)	269,277,136.00	5,447,800.94	274,724,936.94	36,639,558.10	25,165,438.96	238,085,378.8

FISCALIA GENERAL DEL ESTADO DE SINALOA
 Estado Analítico del Ejercicio del Presupuesto de Egresos Detallado - LDF
 Clasificación Administrativa

DEL 1 DE ENERO AL 31 DE MARZO DE 2019

(Pesos)

Concepto (c)	Egresos					Subejercicio (e)
	Aprobado (d)	Ampliaciones/ Reducciones	Modificado	Devengado	Pagado	
I. Gasto No Etiquetado (I=A)	269,277,136.00	5,447,800.94	274,724,936.94	36,639,558.10	25,165,438.96	238,085,378.
A. FISCALÍA	269,277,136.00	5,447,800.94	274,724,936.94	36,639,558.10	25,165,438.96	238,085,378.
II. Gasto Etiquetado (I=A)						
III. Total de Egresos (III = I + II)	269,277,136.00	5,447,800.94	274,724,936.94	36,639,558.10	25,165,438.96	238,085,378.

FISCALIA GENERAL DEL ESTADO DE SINALOA
Estado Analítico del Ejercicio del Presupuesto de Egresos Detallado - LDF
Clasificación Funcional (Finalidad y Función)

DEL 1 DE ENERO AL 31 DE MARZO DE 2019

(Pesos)

Concepto (c)	Egresos					Subejercicio (e)
	Aprobado (d)	Ampliaciones/ Reducciones	Modificado	Devengado	Pagado	
I. Gasto No Etiquetado (I=A+B+C+D)	269,277,136.00	5,447,800.94	274,724,936.94	36,639,558.10	25,165,438.96	238,085,378.8
A. Gobierno (A=a1+a2+a3+a4+a5+a6+a7+a8)	269,277,136.00	5,447,800.94	274,724,936.94	36,639,558.10	25,165,438.96	238,085,378.8
a1) Legislación	0.00	0.00	0.00	0.00	0.00	0.0
a2) Justicia	269,277,136.00	5,447,800.94	274,724,936.94	36,639,558.10	25,165,438.96	238,085,378.8
a3) Coordinación de la Política de Gobierno	0.00	0.00	0.00	0.00	0.00	0.0
a4) Relaciones Exteriores	0.00	0.00	0.00	0.00	0.00	0.0
a5) Asuntos Financieros y Hacendarios	0.00	0.00	0.00	0.00	0.00	0.0
a6) Seguridad Nacional	0.00	0.00	0.00	0.00	0.00	0.0
a7) Asuntos de Orden Público y de Seguridad Interior	0.00	0.00	0.00	0.00	0.00	0.0
a8) Otros Servicios Generales	0.00	0.00	0.00	0.00	0.00	0.0
B. Desarrollo Social (B=b1+b2+b3+b4+b5+b6+b7)	0.00	0.00	0.00	0.00	0.00	0.0
b1) Protección Ambiental	0.00	0.00	0.00	0.00	0.00	0.0
b2) Vivienda y Servicios a la Comunidad	0.00	0.00	0.00	0.00	0.00	0.0
b3) Salud	0.00	0.00	0.00	0.00	0.00	0.0
b4) Recreación, Cultura y Otras Manifestaciones Sociales	0.00	0.00	0.00	0.00	0.00	0.0
b5) Educación	0.00	0.00	0.00	0.00	0.00	0.0
b6) Protección Social	0.00	0.00	0.00	0.00	0.00	0.0
b7) Otros Asuntos Sociales	0.00	0.00	0.00	0.00	0.00	0.0
C. Desarrollo Económico (C=c1+c2+c3+c4+c5+c6+c7+c8+c9)	0.00	0.00	0.00	0.00	0.00	0.0
c1) Asuntos Económicos, Comerciales y Laborales en General	0.00	0.00	0.00	0.00	0.00	0.0
c2) Agropecuaria, Silvicultura, Pesca y Caza	0.00	0.00	0.00	0.00	0.00	0.0
c3) Combustibles y Energía	0.00	0.00	0.00	0.00	0.00	0.0
c4) Minería, Manufacturas y Construcción	0.00	0.00	0.00	0.00	0.00	0.0
c5) Transporte	0.00	0.00	0.00	0.00	0.00	0.0
c6) Comunicaciones	0.00	0.00	0.00	0.00	0.00	0.0
c7) Turismo	0.00	0.00	0.00	0.00	0.00	0.0
c8) Ciencia, Tecnología e Innovación	0.00	0.00	0.00	0.00	0.00	0.0
c9) Otras Industrias y Otros Asuntos Económicos	0.00	0.00	0.00	0.00	0.00	0.0
D. Otras No Clasificadas en Funciones Anteriores (D=d1+d2+d3+d4)	0.00	0.00	0.00	0.00	0.00	0.0
d1) Transacciones de la Deuda Pública / Costo Financiero de la Deuda	0.00	0.00	0.00	0.00	0.00	0.0
d2) Transferencias, Participaciones y Aportaciones Entre Diferentes Niveles y Ordenes de Gobierno	0.00	0.00	0.00	0.00	0.00	0.0
d3) Saneamiento del Sistema Financiero	0.00	0.00	0.00	0.00	0.00	0.0
d4) Adeudos de Ejercicios Fiscales Anteriores	0.00	0.00	0.00	0.00	0.00	0.0
II. Gasto Etiquetado (I=A+B+C+D)	0.00	0.00	0.00	0.00	0.00	0.0
A. Gobierno (A=a1+a2+a3+a4+a5+a6+a7+a8)	0.00	0.00	0.00	0.00	0.00	0.0
a1) Legislación	0.00	0.00	0.00	0.00	0.00	0.0
a2) Justicia	0.00	0.00	0.00	0.00	0.00	0.0
a3) Coordinación de la Política de Gobierno	0.00	0.00	0.00	0.00	0.00	0.0
a4) Relaciones Exteriores	0.00	0.00	0.00	0.00	0.00	0.0
a5) Asuntos Financieros y Hacendarios	0.00	0.00	0.00	0.00	0.00	0.0
a6) Seguridad Nacional	0.00	0.00	0.00	0.00	0.00	0.0
a7) Asuntos de Orden Público y de Seguridad Interior	0.00	0.00	0.00	0.00	0.00	0.0
a8) Otros Servicios Generales	0.00	0.00	0.00	0.00	0.00	0.0
B. Desarrollo Social (B=b1+b2+b3+b4+b5+b6+b7)	0.00	0.00	0.00	0.00	0.00	0.0
b1) Protección Ambiental	0.00	0.00	0.00	0.00	0.00	0.0

FISCALIA GENERAL DEL ESTADO DE SINALOA
Estado Analítico del Ejercicio del Presupuesto de Egresos Detallado - LDF
Clasificación Funcional (Finalidad y Función)

DEL 1 DE ENERO AL 31 DE MARZO DE 2019

(Pesos)

Concepto (c)	Egresos					Subejercicio (e)
	Aprobado (d)	Ampliaciones/ Reducciones	Modificado	Devengado	Pagado	
b2) Vivienda y Servicios a la Comunidad	0.00	0.00	0.00	0.00	0.00	0.00
b3) Salud	0.00	0.00	0.00	0.00	0.00	0.00
b4) Recreación, Cultura y Otras Manifestaciones Sociales	0.00	0.00	0.00	0.00	0.00	0.00
b5) Educación	0.00	0.00	0.00	0.00	0.00	0.00
b6) Protección Social	0.00	0.00	0.00	0.00	0.00	0.00
b7) Otros Asuntos Sociales	0.00	0.00	0.00	0.00	0.00	0.00
C. Desarrollo Económico (C=c1+c2+c3+c4+c5+c6+c7+c8+c9)	0.00	0.00	0.00	0.00	0.00	0.00
c1) Asuntos Económicos, Comerciales y Laborales en General	0.00	0.00	0.00	0.00	0.00	0.00
c2) Agropecuaria, Silvicultura, Pesca y Caza	0.00	0.00	0.00	0.00	0.00	0.00
c3) Combustibles y Energía	0.00	0.00	0.00	0.00	0.00	0.00
c4) Minería, Manufacturas y Construcción	0.00	0.00	0.00	0.00	0.00	0.00
c5) Transporte	0.00	0.00	0.00	0.00	0.00	0.00
c6) Comunicaciones	0.00	0.00	0.00	0.00	0.00	0.00
c7) Turismo	0.00	0.00	0.00	0.00	0.00	0.00
c8) Ciencia, Tecnología e Innovación	0.00	0.00	0.00	0.00	0.00	0.00
c9) Otras Industrias y Otros Asuntos Económicos	0.00	0.00	0.00	0.00	0.00	0.00
D. Otras No Clasificadas en Funciones Anteriores (D=d1+d2+d3+d4)	0.00	0.00	0.00	0.00	0.00	0.00
d1) Transacciones de la Deuda Publica / Costo Financiero de la Deuda	0.00	0.00	0.00	0.00	0.00	0.00
d2) Transferencias, Participaciones y Aportaciones Entre Diferentes Niveles y Ordenes de Gobierno	0.00	0.00	0.00	0.00	0.00	0.00
d3) Saneamiento del Sistema Financiero	0.00	0.00	0.00	0.00	0.00	0.00
d4) Adeudos de Ejercicios Fiscales Anteriores	0.00	0.00	0.00	0.00	0.00	0.00
III. Total de Egresos (III = I + II)	269,277,136.00	5,447,800.94	274,724,936.94	36,639,558.10	25,165,438.96	238,085,378.8

FISCALIA GENERAL DEL ESTADO DE SINALOA
 Estado Analítico del Ejercicio del Presupuesto de Egresos Detallado - LDF
 Clasificación de Servicios Personales por Categoría

DEL 1 DE ENERO AL 31 DE MARZO DE 2019

(Pesos)

Concepto (c)	Egresos					Subejercicio (e)
	Aprobado (d)	Ampliaciones/ Reducciones	Modificado	Devengado	Pagado	
I. Gasto No Etiquetado (I=A+B+C+D+E+F)	84,557,248.00	5,037,207.78	89,594,455.78	7,251,303.45	7,251,303.45	82,343,152
A. Personal Administrativo y de Servicio Público	84,557,248.00	5,037,207.78	89,594,455.78	7,251,303.45	7,251,303.45	82,343,152
B. Magisterio						
C. Servicios de Salud (C=c1+c2)						
c1) Personal Administrativo						
c2) Personal Médico, Paramédico y afín						
D. Seguridad Pública						
E. Gastos asociados a la implementación de nuevas leyes federales o reformas a las mismas (E = e1 + e2)						
e1) Nombre del Programa o Ley 1						
e2) Nombre del Programa o Ley 2						
F. Sentencias laborales definitivas						
II. Gasto Etiquetado (II=A+B+C+D+E+F)	0.00	0.00	0.00	0.00	0.00	0
A. Personal Administrativo y de Servicio Público	0.00	0.00	0.00	0.00	0.00	0
B. Magisterio						
C. Servicios de Salud (C=c1+c2)						
c1) Personal Administrativo						
c2) Personal Médico, Paramédico y afín						
D. Seguridad Pública						
E. Gastos asociados a la implementación de nuevas leyes federales o reformas a las mismas (E = e1 + e2)						
e1) Nombre del Programa o Ley 1						
e2) Nombre del Programa o Ley 2						
F. Sentencias laborales definitivas						
III. Total del Gasto en Servicios Personales (III = I + II)	84,557,248.00	5,037,207.78	89,594,455.78	7,251,303.45	7,251,303.45	82,343,152