

# INFORMACIÓN CONTABLE

CUENTA PÚBLICA 2018  
ACUMULADO AL 1ER. TRIMESTRE

<b>NOMBRE DE LA CUENTA</b>	<b>2018</b>	<b>2017</b>
<b>INGRESOS Y OTROS BENEFICIOS</b>		
<b>PARTICIPACIONES, APORTACIONES, TRANSFERENCIAS, ASIGNACIONES, SUBSIDIOS Y OTRAS AYUDAS</b>		
TRANSFERENCIAS, ASIGNACIONES, SUBSIDIOS Y OTRAS AYUDAS	62,639,449.00	115,889,869.79
<b>OTROS INGRESOS Y BENEFICIOS</b>		
INGRESOS FINANCIEROS	1,574.06	21,484.45
OTROS INGRESOS Y BENEFICIOS VARIOS		15,162,353.80
<b>Total de Ingresos</b>	<b>62,641,023.06</b>	<b>131,073,708.04</b>
<b>GASTOS Y OTRAS PERDIDAS</b>		
<b>GASTOS DE FUNCIONAMIENTO</b>		
SERVICIOS PERSONALES	3,911,585.54	13,589,495.84
MATERIALES Y SUMINISTROS	6,489,737.94	36,637,533.79
SERVICIOS GENERALES	17,111,384.42	53,055,875.84
<b>OTROS GASTOS Y PÉRDIDAS EXTRAORDINARIAS</b>		
ESTIMACIONES, DEPRECIACIONES, DETERIOROS, OBSOLESCENCIA Y AMORTIZACIONES	14,469,977.63	46,570,324.71
OTROS GASTOS		3,016.00
<b>Total de Gastos y Otras Pérdidas</b>	<b>41,982,685.53</b>	<b>149,856,246.18</b>
<b>Ahorro/Desahorro Neto del Ejercicio</b>	<b>20,658,337.53</b>	<b>-18,782,538.14</b>

Bajo protesta de decir verdad declaramos que los Estados Financieros y sus Notas, son razonablemente correctos y son responsabilidad del emisor

DR. JUAN JOSÉ RÍOS ESTAVILLO

LCPF. CRISTIÁN ALBERTO ACOSTA PADILLA

CP. MARÍA CLARISA ACOSTA LOPEZ

---

FISCAL GENERAL

---

OFICIAL MAYOR

---

CONTADOR



**FISCALIA GENERAL DEL ESTADO DE SINALOA**  
**ESTADO DE SITUACION FINANCIERA**  
**AL 31 DE MARZO DE 2018**

IC-ESF-01

(CIFRAS EN PESOS)

	2018	2017		2018	2017
<b>ACTIVO</b>			<b>PASIVO</b>		
ACTIVO CIRCULANTE			PASIVO CIRCULANTE		
EFFECTIVO Y EQUIVALENTES	22,387,604.60	25,627,933.50	CUENTAS POR PAGAR A CORTO PLAZO	1,736,418.68	1,918,696.43
DERECHOS A RECIBIR EFECTIVO O EQUIVALENTES	44,690,335.62	13,420,460.37	OTROS PASIVOS A CORTO PLAZO	12,175,857.43	12,572,573.50
DERECHOS A RECIBIR BIENES O SERVICIOS	3,808,412.65	2,706,043.34	<b>Total de PASIVO CIRCULANTE</b>	<b>13,912,276.11</b>	<b>14,491,269.93</b>
<b>Total de ACTIVO CIRCULANTE</b>	<b>70,886,352.87</b>	<b>41,754,437.21</b>	<b>TOTAL PASIVO</b>	<b>13,912,276.11</b>	<b>14,491,269.93</b>
ACTIVO NO CIRCULANTE			<b>HACIENDA PUBLICA/PATRIMONIO</b>		
BIENES MUEBLES	463,620,581.86	458,203,176.18	HACIENDA PÚBLICA/PATRIMONIO CONTRIBUIDO		
ACTIVOS INTANGIBLES	5,087,566.16	5,087,566.16	DONACIONES DE CAPITAL	174,257,177.14	174,257,177.14
DEPRECIACIÓN, DETERIORO Y AMORTIZACIÓN ACUMULADA DE BIENES	-349,566,498.25	-335,096,520.62			
ACTIVOS DIFERIDOS	17,250.00	17,250.00			
<b>Total de ACTIVO NO CIRCULANTE</b>	<b>119,158,899.77</b>	<b>128,211,471.72</b>	HACIENDA PÚBLICA /PATRIMONIO GENERADO		
<b>TOTAL DE ACTIVOS</b>	<b>190,045,252.64</b>	<b>169,965,908.93</b>	RESULTADOS DE EJERCICIOS ANTERIORES	-18,782,538.14	
			RESULTADOS DEL EJERCICIO (AHORRO/ DESAHORRO)	20,658,337.53	-18,782,538.14
			<b>Total Hacienda Publica/Patrimonio</b>	<b>176,132,976.53</b>	<b>155,474,639.00</b>
			<b>Total Pasivo y Hacienda Publica/Patrimonio</b>	<b>190,045,252.64</b>	<b>169,965,908.93</b>

Bajo protesta de decir verdad declaramos que los Estados Financieros y sus Notas, son razonablemente correctos y son responsabilidad del emisor

DR. JUAN JOSÉ RÍOS ESTAVILLO

LCPF. CRISTIÁN ALBERTO ACOSTA PADILLA

CP. MARÍA CLARISA ACOSTA LOPEZ

---

FISCAL GENERAL

---

OFICIAL MAYOR

---

CONTADOR

ESTADO DE CAMBIOS EN LA SITUACION FINANCIERA

DEL 1 DE ENERO AL 31 DE MARZO DE 2018

(CIFRAS EN PESOS)

	ORÍGEN	APLICACIÓN
<b>ACTIVO</b>		<b>20,079,343.71</b>
<b>ACTIVO CIRCULANTE</b>		<b>29,131,915.66</b>
EFFECTIVO Y EQUIVALENTES	3,240,328.90	
DERECHOS A RECIBIR EFECTIVO O EQUIVALENTES		31,269,875.25
DERECHOS A RECIBIR BIENES O SERVICIOS		1,102,369.31
<b>ACTIVO NO CIRCULANTE</b>	<b>9,052,571.95</b>	
BIENES MUEBLES		5,417,405.68
DEPRECIACIÓN, DETERIORO Y AMORTIZACIÓN ACUMULADA DE BIENES		14,469,977.63
<b>PASIVO</b>		<b>578,993.82</b>
<b>PASIVO CIRCULANTE</b>		<b>578,993.82</b>
CUENTAS POR PAGAR A CORTO PLAZO		182,277.75
OTROS PASIVOS A CORTO PLAZO		396,716.07
<b>HACIENDA PUBLICA/ PATRIMONIO</b>	<b>20,658,337.53</b>	
<b>HACIENDA PUBLICA /PATRIMONIO GENERADO</b>	<b>20,658,337.53</b>	
RESULTADOS DEL EJERCICIO (AHORRO/ DESAHORRO)	39,440,875.67	
RESULTADOS DE EJERCICIOS ANTERIORES		18,782,538.14

Bajo protesta de decir verdad declaramos que los Estados Financieros y sus Notas, son razonablemente correctos y son responsabilidad del emisor

DR. JUAN JOSÉ RÍOS ESTAVILLO

LCPF. CRISTIÁN ALBERTO ACOSTA PADILLA

CP. MARÍA CLARISA ACOSTA LOPEZ

FISCAL GENERAL

OFICIAL MAYOR

CONTADOR

ESTADO ANALITICO DEL ACTIVO

DEL 1 DE ENERO AL 31 DE MARZO DE 2018

(CIFRAS EN PESOS)

CUENTA CONTABLE		Saldo Inicial (SI) A	Cargos del Periodo B	Abonos del Periodo C	Saldo Final (SF) D=(A+B-C)	Variación del Periodo(SI-SF) (D-A)
<b>1000</b>	<b>ACTIVO</b>	<b>169,965,908.93</b>	<b>139,002,019.55</b>	<b>118,922,675.84</b>	<b>190,045,252.64</b>	<b>20,079,343.71</b>
<b>1100</b>	<b>ACTIVO CIRCULANTE</b>	<b>41,754,437.21</b>	<b>133,584,613.87</b>	<b>104,452,698.21</b>	<b>70,886,352.87</b>	<b>29,131,915.66</b>
1110	EFFECTIVO Y EQUIVALENTES	25,627,933.50	66,442,051.70	69,682,380.60	22,387,604.60	-3,240,328.90
1120	DERECHOS A RECIBIR EFECTIVO O EQUIVALENTES	13,420,460.37	63,333,820.01	32,063,944.76	44,690,335.62	31,269,875.25
1130	DERECHOS A RECIBIR BIENES O SERVICIOS	2,706,043.34	3,808,742.16	2,706,372.85	3,808,412.65	1,102,369.31
<b>1200</b>	<b>ACTIVO NO CIRCULANTE</b>	<b>128,211,471.72</b>	<b>5,417,405.68</b>	<b>14,469,977.63</b>	<b>119,158,899.77</b>	<b>-9,052,571.95</b>
1240	BIENES MUEBLES	458,203,176.18	5,417,405.68	0.00	463,620,581.86	5,417,405.68
1250	ACTIVOS INTANGIBLES	5,087,566.16	0.00	0.00	5,087,566.16	0.00
1260	DEPRECIACIÓN, DETERIORO Y AMORTIZACIÓN ACUMULADA DE BIENES	-335,096,520.62	0.00	14,469,977.63	-349,566,498.25	-14,469,977.63
1270	ACTIVOS DIFERIDOS	17,250.00	0.00	0.00	17,250.00	0.00

Bajo protesta de decir verdad declaramos que los Estados Financieros y sus Notas, son razonablemente correctos y son responsabilidad del emisor

DR. JUAN JOSÉ RÍOS ESTAVILLO

LCPF. CRISTIÁN ALBERTO ACOSTA PADILLA

CP. MARÍA CLARISA ACOSTA LOPEZ

FISCAL GENERAL

OFICIAL MAYOR

CONTADOR

(CIFRAS EN PESOS)

Denominación de las Deudas	Moneda de Contratación	Institución o País Acreedor	Saldo Inicial del Periodo	Saldo Final del Periodo
<b>DEUDA PÚBLICA</b>				
<b>Corto Plazo</b>				
<b>Deuda Interna</b>				
Instituciones de Crédito	Pesos	México	0.00	0.00
Titulos y Valores	Pesos	México	0.00	0.00
Arrendamientos Financieros	Pesos	México	0.00	0.00
<b>Subtotal Corto Plazo</b>			<b>0.00</b>	<b>0.00</b>
<b>Largo Plazo</b>				
<b>Deuda Interna</b>				
Instituciones de Crédito	Pesos	México	0.00	0.00
Titulos y Valores	Pesos	México	0.00	0.00
Arrendamientos Financieros	Pesos	México	0.00	0.00
<b>Subtotal Largo Plazo</b>			<b>0.00</b>	<b>0.00</b>
<b>Otros Pasivos</b>			<b>14,491,269.93</b>	<b>13,912,276.11</b>
	Pesos	México		
<b>Total Deuda y Otros Pasivos</b>			<b>14,491,269.93</b>	<b>13,912,276.11</b>

Bajo protesta de decir verdad declaramos que los Estados Financieros y sus Notas, son razonablemente correctos y son responsabilidad del emisor

DR. JUAN JOSÉ RÍOS ESTAVILLO

LCPF. CRISTIÁN ALBERTO ACOSTA PADILLA

CP. MARÍA CLARISA ACOSTA LOPEZ

\_\_\_\_\_  
FISCAL GENERAL

\_\_\_\_\_  
OFICIAL MAYOR

\_\_\_\_\_  
CONTADOR

CONCEPTO	Hacienda Publica / Patrimonio Contibuido	Hacienda Publica / Patrimonio Generado de Ejercicios Anteriores	Hacienda Publica / Patrimonio Generado del Ejercicio	Ajustes por Cambio de Valor	Total
<b>RECTIFICACIONES DE RESULTADOS DE EJERCICIOS ANTERIORES</b>	<b>0.00</b>	<b>0.00</b>	<b>0.00</b>	<b>0.00</b>	<b>0.00</b>
<b>Patrimonio Neto Inicial Ajustado del Ejercicio</b>	<b>174,257,177.14</b>	<b>0.00</b>	<b>0.00</b>	<b>0.00</b>	<b>174,257,177.14</b>
APORTACIONES	0.00	0.00	0.00	0.00	0.00
DONACIONES DE CAPITAL	174,257,177.14	0.00	0.00	0.00	174,257,177.14
ACTUALIZACIÓN DE LA HACIENDA PÚBLICA/PATRIMONIO	0.00	0.00	0.00	0.00	0.00
<b>Variaciones de la Hacienda Pública / Patrimonio Neto del Ejercicio</b>	<b>0.00</b>	<b>0.00</b>	<b>-18,782,538.14</b>	<b>0.00</b>	<b>-18,782,538.14</b>
RESULTADOS DEL EJERCICIO (AHORRO/ DESAHORRO)	0.00	0.00	-18,782,538.14	0.00	-18,782,538.14
RESULTADOS DE EJERCICIOS ANTERIORES	0.00	0.00	0.00	0.00	0.00
REVALÚOS	0.00	0.00	0.00	0.00	0.00
RESERVAS	0.00	0.00	0.00	0.00	0.00
<b>Hacienda Publica/Patrimonio Neto Final del Ejercicio 2017</b>	<b>174,257,177.14</b>	<b>0.00</b>	<b>-18,782,538.14</b>	<b>0.00</b>	<b>155,474,639.00</b>
<b>Cambios en la Hacienda Publica/Patrimonio Neto del Ejercicio 2018</b>	<b>0.00</b>	<b>0.00</b>	<b>0.00</b>	<b>0.00</b>	<b>0.00</b>
APORTACIONES	0.00	0.00	0.00	0.00	0.00
DONACIONES DE CAPITAL	0.00	0.00	0.00	0.00	0.00
ACTUALIZACIÓN DE LA HACIENDA PÚBLICA/PATRIMONIO	0.00	0.00	0.00	0.00	0.00
<b>Variaciones de la Hacienda Pública / Patrimonio Neto del Ejercicio 2018</b>	<b>0.00</b>	<b>-18,782,538.14</b>	<b>39,440,875.67</b>	<b>0.00</b>	<b>20,658,337.53</b>
RESULTADOS DEL EJERCICIO (AHORRO/ DESAHORRO)	0.00	0.00	39,440,875.67	0.00	39,440,875.67
RESULTADOS DE EJERCICIOS ANTERIORES	0.00	-18,782,538.14	0.00	0.00	-18,782,538.14
REVALÚOS	0.00	0.00	0.00	0.00	0.00
RESERVAS	0.00	0.00	0.00	0.00	0.00
<b>Saldo Neto en la Hacienda Publica/Patrimonio 2018</b>	<b>174,257,177.14</b>	<b>-18,782,538.14</b>	<b>20,658,337.53</b>	<b>0.00</b>	<b>176,132,976.53</b>

DR. JUAN JOSÉ RÍOS ESTAVILLO

LCPF. CRISTIÁN ALBERTO ACOSTA PADILLA

CP. MARÍA CLARISA ACOSTA LOPEZ

FISCAL GENERAL

OFICIAL MAYOR

CONTADOR

Bajo protesta de decir verdad declaramos que los Estados Financieros y sus Notas, son razonablemente correctos y son responsabilidad del emisor

DEL 1 DE ENERO AL 31 DE MARZO DE 2018

(CIFRAS EN PESOS)

<b>Flujos de Efectivo de las Actividades de Gestión</b>	<b>2018</b>	<b>2017</b>
<b>Origen</b>	<b>62,641,023.06</b>	<b>131,073,708.04</b>
Transferencias, Asignaciones y Subsidios y Otras Ayudas	62,639,449.00	115,889,869.79
Otros Orígenes de Operación	1,574.06	15,183,838.25
<b>Aplicación</b>	<b>41,982,685.53</b>	<b>149,856,246.18</b>
Servicios Personales	3,911,585.54	13,589,495.84
Materiales y Suministros	6,489,737.94	36,637,533.79
Servicios Generales	17,111,384.42	53,055,875.84
Otras Aplicaciones de Operación	14,469,977.63	46,573,340.71
<b>Flujos netos de Efectivo por Actividades de Operación</b>	<b>20,658,337.53</b>	<b>-18,782,538.14</b>
<b>Flujos de Efectivo de las Actividades de Inversión</b>	<b>2018</b>	<b>2017</b>
<b>Origen</b>	<b>33,252,515.77</b>	<b>797,968,771.51</b>
Bienes Muebles	0.00	39,796.80
Otros Orígenes de Inversión	33,252,515.77	797,928,974.71
<b>Aplicación</b>	<b>24,199,943.82</b>	<b>751,923,066.09</b>
Bienes Muebles	5,417,405.68	458,242,972.98
Otras Aplicaciones de Inversión	18,782,538.14	293,680,093.11
<b>Flujos netos de Efectivo por Actividades de Inversión</b>	<b>9,052,571.95</b>	<b>46,045,705.42</b>
<b>Flujos de Efectivo de las Actividades de Financiamiento</b>	<b>2018</b>	<b>2017</b>
<b>Origen</b>	<b>62,683,180.10</b>	<b>212,021,263.64</b>
Otros Orígenes de Financiamiento	62,683,180.10	212,021,263.64
<b>Aplicación</b>	<b>95,634,418.48</b>	<b>213,656,497.42</b>
Otras Aplicaciones de Financiamiento	95,634,418.48	213,656,497.42
<b>Flujos Netos de Efectivo por Actividades de Financiamiento</b>	<b>-32,951,238.38</b>	<b>-1,635,233.78</b>
Incremento/Disminución Neta en el Efectivo y Equivalentes al Efectivo	<b>-3,240,328.90</b>	<b>25,627,933.50</b>
Efectivo y Equivalentes al Efectivo al Inicio del Ejercicio	<b>25,627,933.50</b>	<b>0.00</b>
Efectivo y Equivalentes al Efectivo al Final del Ejercicio	<b>22,387,604.60</b>	<b>25,627,933.50</b>

Bajo protesta de decir verdad declaramos que los Estados Financieros y sus Notas, son razonablemente correctos y son responsabilidad del emisor

DR. JUAN JOSÉ RÍOS ESTAVILLO

LCPF. CRISTIÁN ALBERTO ACOSTA  
PADILLA

CP. MARÍA CLARISA ACOSTA LOPEZ

FISCAL GENERAL

OFICIAL MAYOR

CONTADOR



**INFORMES SOBRE PASIVOS CONTINGENTES**

**DEL 1 DE ENERO AL 31 DE MARZO DE 2018**

(CIFRAS EN PESOS)

CONCEPTO	DESCRIPCION	IMPORTE
<b>Juicios</b>		<b>0.00</b>
		<b>0.00</b>
<b>Garantias</b>		<b>0.00</b>
		<b>0.00</b>
<b>Avaes</b>		<b>0.00</b>
		<b>0.00</b>
<b>Pensiones y Jubilaciones</b>		<b>0.00</b>
<b>Prima de Antigüedad</b>		<b>0.00</b>
<b>Pensiones y Jubilaciones</b>		<b>0.00</b>
<b>TOTAL DE PASIVOS CONTINGENTES</b>		<b>0.00</b>

Bajo protesta de decir verdad declaramos que los Estados Financieros y sus Notas, son razonablemente correctos y son responsabilidad del emisor

DR. JUAN JOSÉ RÍOS ESTAVILLO

LCPF. CRISTIÁN ALBERTO ACOSTA PADILLA

CP. MARÍA CLARISA ACOSTA LOPEZ

\_\_\_\_\_  
FISCAL GENERAL

\_\_\_\_\_  
OFICIAL MAYOR

\_\_\_\_\_  
CONTADOR

NOTAS A LOS ESTADOS FINANCIEROS

AL 31 DE MARZO DE 2018

a) NOTAS DE DESGLOSE

I) Notas al Estado de Situación Financiera

Activo

1) Efectivo y Equivalentes

Descripción	2018	2017
EFFECTIVO	185,000.14	159,202.07
BANCOS/TESORERÍA	22,202,604.46	25,468,731.43

2) Derechos a Recibir Efectivo y Equivalentes y Bienes o Servicios a Recibir

Descripción	2018	2017
CUENTAS POR COBRAR A CORTO PLAZO	44,269,484.15	13,196,354.15
DEUDORES DIVERSOS POR COBRAR A CORTO PLAZO	420,851.47	224,106.22

3) Bienes Disponibles para su Transformación o Consumo (inventarios)

4) Inversiones Financieras

5) Bienes Muebles, Inmuebles e Intangibles

Descripción	2018	2017
MOBILIARIO Y EQUIPO DE ADMINISTRACIÓN	192,656,045.28	192,644,962.28
MOBILIARIO Y EQUIPO EDUCACIONAL Y RECREATIVO	9,629,738.22	9,629,738.22
EQUIPO E INSTRUMENTAL MÉDICO Y DE LABORATORIO	26,463,597.42	26,463,597.42
VEHÍCULOS Y EQUIPO DE TRANSPORTE	161,065,353.78	155,659,031.10
EQUIPO DE DEFENSA Y SEGURIDAD	25,407,885.98	25,407,885.98
MAQUINARIA, OTROS EQUIPOS Y HERRAMIENTAS	48,397,961.18	48,397,961.18

6) Estimaciones y Deterioros

Descripción	2018	2017
DEPRECIACIÓN ACUMULADA DE BIENES MUEBLES	345,993,346.49	331,825,265.28
AMORTIZACIÓN ACUMULADA DE ACTIVOS INTANGIBLES	3,573,151.76	3,271,255.34

7) Otros Activos

Pasivo

1) Cuentas por Pagar a Corto Plazo

Descripción	2018	2017
SERVICIOS PERSONALES POR PAGAR A CORTO PLAZO	-0.27	0.03
PROVEEDORES POR PAGAR A CORTO PLAZO	1,413,673.48	1,248,772.64
RETENCIONES Y CONTRIBUCIONES POR PAGAR A CORTO PLAZO	322,254.73	610,006.62
OTRAS CUENTAS POR PAGAR A CORTO PLAZO	490.74	59,917.14
OTROS PASIVOS CIRCULANTES	12,175,857.43	12,572,573.50

2) Cuentas por Pagar a Largo Plazo

II) Notas al Estado de Actividades

Ingresos de Gestión

## 1) Ingresos Presupuestales

Descripción	2018	2017
TRANSFERENCIAS INTERNAS Y ASIGNACIONES DEL SECTOR PÚBLICO	62,639,449.00	115,889,869.79

## 2) Otros Ingresos

Descripción	2018	2017
INTERESES GANADOS DE VALORES, CRÉDITOS, BONOS Y OTROS.	1,574.06	21,484.45
OTROS INGRESOS Y BENEFICIOS VARIOS	0.00	15,162,353.80

## Gastos y Otras Perdidas

### 1) Gastos Presupuestales

Descripción	2018	2017
REMUNERACIONES AL PERSONAL DE CARÁCTER PERMANENTE	2,741,290.55	8,798,716.75
REMUNERACIONES ADICIONALES Y ESPECIALES	340,436.64	1,655,219.50
OTRAS PRESTACIONES SOCIALES Y ECONÓMICAS	242,360.22	780,346.08
PAGO DE ESTÍMULOS A SERVIDORES PÚBLICOS	587,498.13	2,355,213.51
MATERIALES DE ADMINISTRACIÓN, EMISIÓN DE DOCUMENTOS Y ARTÍCULOS OFICIALES	1,148,554.53	11,127,130.42
ALIMENTOS Y UTENSILIOS	1,086,135.96	2,664,494.22
MATERIALES Y ARTÍCULOS DE CONSTRUCCIÓN Y DE REPARACIÓN	133,153.72	92,387.53
PRODUCTOS QUÍMICOS, FARMACÉUTICOS Y DE LABORATORIO	72,218.49	3,441,396.45
COMBUSTIBLES, LUBRICANTES Y ADITIVOS	3,787,480.51	18,396,395.96
VESTUARIO, BLANCOS, PRENDAS DE PROTECCIÓN Y ARTÍCULOS DEPORTIVOS	25,894.10	321,027.12
HERRAMIENTAS, REFACCIONES Y ACCESORIOS MENORES	236,300.63	594,702.09
SERVICIOS BÁSICOS	3,134,851.04	11,767,810.01
SERVICIOS DE ARRENDAMIENTO	4,559,611.97	10,199,808.77
SERVICIOS PROFESIONALES, CIENTÍFICOS Y TÉCNICOS Y OTROS SERVICIOS	4,219,225.10	5,114,436.76
SERVICIOS FINANCIEROS, BANCARIOS Y COMERCIALES	1,205,364.88	1,225,068.82
SERVICIOS DE INSTALACIÓN, REPARACIÓN, MANTENIMIENTO Y CONSERVACIÓN	2,838,292.81	14,442,192.12
SERVICIOS DE COMUNICACIÓN SOCIAL Y PUBLICIDAD	329,950.00	712,911.02
SERVICIOS DE TRASLADO Y VIÁTICOS	776,763.43	8,737,920.07
SERVICIOS OFICIALES	25,999.19	597,919.66
OTROS SERVICIOS GENERALES	21,326.00	257,808.61

### 2) Otros Gastos

Descripción	2018	2017
DEPRECIACIÓN DE BIENES MUEBLES	14,168,081.21	45,571,252.43
AMORTIZACIÓN DE ACTIVOS INTANGIBLES	301,896.42	965,575.50
DISMINUCIÓN DE BIENES POR PÉRDIDA, OBSOLESCENCIA Y DETERIORO	0.00	33,496.78
OTROS GASTOS VARIOS	0.00	3,016.00

## III) Notas al Estado de Variación de la Hacienda Pública

Descripción	2018	2017
HACIENDA PUBLICA/PATRIMONIO CONTRIBUIDO	174,257,177.14	174,257,177.14
DONACIONES DE CAPITAL	174,257,177.14	174,257,177.14
HACIENDA PUBLICA /PATRIMONIO GENERADO	-18,782,538.14	0.00
RESULTADOS DEL EJERCICIO (AHORRO/ DESAHORRO)	0.00	0.00
RESULTADOS DE EJERCICIOS ANTERIORES	-18,782,538.14	0.00

## IV) Notas al Estado de Flujos de Efectivo

### 1) Efectivo y Equivalentes

Descripción	2018	2017
EFFECTIVO	185,000.14	159,202.07
BANCOS/TESORERÍA	22,202,604.46	25,468,731.43

## 2) Adquisición de Bienes Muebles e Inmuebles

	Descripción	
BIENES MUEBLES		5,417,405.68
MOBILIARIO Y EQUIPO DE ADMINISTRACIÓN		11,083.00
MOBILIARIO Y EQUIPO EDUCACIONAL Y RECREATIVO		0.00
EQUIPO E INSTRUMENTAL MÉDICO Y DE LABORATORIO		0.00
VEHÍCULOS Y EQUIPO DE TRANSPORTE		5,406,322.68
EQUIPO DE DEFENSA Y SEGURIDAD		0.00
MAQUINARIA, OTROS EQUIPOS Y HERRAMIENTAS		0.00

## V) Conciliación Presupuestaria y Contable

### 1) Conciliación entre los Ingresos Presupuestarios y Contables

<b>1. Ingresos Presupuestarios</b>		<b>62,639,449.00</b>
<b>2. Más Ingresos contables no presupuestarios</b>		<b>1,574.06</b>
INCREMENTO POR VARIACIÓN DE INVENTARIOS	0.00	
DISMINUCIÓN DEL EXCESO DE ESTIMACIONES POR PÉRDIDA O DET	0.00	
DISMINUCIÓN DEL EXCESO DE PROVISIONES	0.00	
OTROS INGRESOS Y BENEFICIOS VARIOS	0.00	
Otros Ingresos contables no presupuestarios	-1,574.06	
<b>3. Menos Ingresos presupuestarios no contables</b>		<b>0.00</b>
Productos de capital	0.00	
Aprovechamientos de capital	0.00	
Ingresos derivados de financiamientos	0.00	
Otros ingresos presupuestarios no contables	0.00	
<b>Ingresos Contables (4 = 1 + 2 - 3)</b>		<b>62,641,023.06</b>

## 2) Conciliación entre los Egresos Presupuestarios y Contables

<b>1. Total de egresos (presupuestarios)</b>		<b>32,930,113.58</b>
<b>2. Menos egresos presupuestarios no contables</b>		<b>5,417,405.68</b>
Mobiliario y equipo de administración	11,083.00	
Mobiliario y equipo educacional y recreativo	0.00	
Equipo e instrumental médico y de laboratorio	0.00	
Vehículos y equipo de transporte	5,406,322.68	
Equipo de defensa y seguridad	0.00	
Maquinaria, otros equipos y herramientas	0.00	
Activos biológicos	0.00	
Bienes inmuebles	0.00	
Activos intangibles	0.00	
Obra pública en bienes propios	0.00	
Acciones y participaciones de capital	0.00	
Compra de títulos y valores	0.00	
Inversiones en fideicomisos, mandatos y otros análogos	0.00	
Provisiones para contingencias y otras erogaciones especiales	0.00	
Amortización de la deuda pública	0.00	
Adeudos de ejercicios fiscales anteriores (adefas)	0.00	
Otros Egresos Presupuestales No Contables		
<b>3. Más gastos contables no presupuestales</b>		<b>14,469,977.63</b>
ESTIMACIONES, DEPRECIACIONES, DETERIOROS, OBSOLESCENCIA	14,469,977.63	
PROVISIONES	0.00	
DISMINUCIÓN DE INVENTARIOS	0.00	
AUMENTO POR INSUFICIENCIA DE ESTIMACIONES POR PÉRDIDA O E	0.00	
AUMENTO POR INSUFICIENCIA DE PROVISIONES	0.00	
OTROS GASTOS	0.00	
Otros Gastos Contables No Presupuestales	0.00	
<b>Total de Gasto Contable (4 = 1 - 2 + 3)</b>		<b>41,982,685.53</b>

## b) NOTAS DE MEMORIA (CUENTAS DE ORDEN)

### a) CUENTAS DE ORDEN DEUDORAS

8110	LEY DE INGRESOS ESTIMADA	301,967,144.00
8130	MODIFICACIONES A LA LEY DE INGRESOS ESTIMADA	13,488,082.06
8220	PRESUPUESTO DE EGRESOS POR EJERCER	279,512,943.61
8240	PRESUPUESTO DE EGRESOS COMPROMETIDO	3,012,168.87
8250	PRESUPUESTO DE EGRESOS DEVENGADO	1,413,672.27
8270	PRESUPUESTO DE EGRESOS PAGADO	31,516,441.31

### CUENTAS DE ORDEN ACREEDORAS

8120	LEY DE INGRESOS POR EJECUTAR	252,815,777.06
8140	LEY DE INGRESOS DEVENGADA	31,073,130.00
8150	LEY DE INGRESOS RECAUDADA	31,566,319.00
8210	PRESUPUESTO DE EGRESOS APROBADO	301,967,144.00
8230	MODIFICACIONES AL PRESUPUESTO DE EGRESOS APROBADO	13,488,082.06

## **NOTAS DE GESTIÓN ADMINISTRATIVA**

### **1. Introducción**

Los Estados Financieros de los entes públicos, proveen de información financiera a los principales usuarios de la misma, al Congreso y a los ciudadanos.

El objetivo del presente documento es la revelación del contexto y de los aspectos económicos-financieros más relevantes que influyeron en las decisiones del período, y que deberán ser considerados en la elaboración de los estados financieros para la mayor comprensión de los mismos y sus particularidades.

De esta manera, se informa y explica la respuesta del gobierno a las condiciones relacionadas con la información financiera de cada período de gestión; además, de exponer aquellas políticas que podrían afectar la toma de decisiones en períodos posteriores.

### **2. Panorama Económico y Financiero**

La Fiscalía General del Estado de Sinaloa administra la estructura presupuestal correspondiente a los gastos operativos de materiales e insumos así como servicios y activos fijos. Esto corresponde a lo que presupuestalmente se maneja como capítulos 2000, 3000 y 5000. Debido a que su origen reciente se da de la descentralización de la Procuraduría General de Justicia del Estado y su transformación a un órgano autónomo constitucional como Fiscalía, el rubro de nominas, conocido como capítulo 1000, correspondiente a las plazas ya existentes sigue bajo la administración del Poder Ejecutivo.

Para el ejercicio actual se espera un cierre sin ADEFAS y una cartera de proveedores baja que no comprometa recursos del año 2019.

Por decreto de Ley el ejercicio fiscal 2018 contempla un incremento presupuestal debido a la creación de fiscalías especializadas en combate a la corrupción, atención a delitos electorales, atención a la alerta de violencia de género y feminicidios en el estado, atención al delito de trata de personas, así como la creación de dos unidades especializadas en robo de vehículos y robo a comercio y casa habitación.

Al cierre del ejercicio fiscal 2017 se cuenta con ministraciones pendientes de pago por parte de Gobierno del Estado en el orden de \$13'196,354.12

### **3. Autorización e Historia**

El 6 de febrero de 2017 bajo el mandato del C. Lic. Quirino Ordaz Coppel, Gobernador Constitucional del Estado de Sinaloa, concretó la reforma a la Constitución del Estado con el Artículo 76 en el que establece que El Ministerio Público, como representante de la sociedad, se organiza en una Fiscalía General del Estado. Como órgano público autónomo, dotado de personalidad jurídica de patrimonio propio y capacidad para decidir para el ejercicio de su presupuesto, promotor, respetuoso, protector y garante de los derechos humanos, se regirá en su actuación por los principios de constitucionalidad, debido proceso, buena fe, autonomía, legalidad, objetividad, eficiencia, profesionalismo, honradez y respeto a la dignidad humana.

El día 17 de marzo de 2017, mediante Acuerdo No. 34 del H. Congreso del Estado, publicado en el periódico "El Estado de Sinaloa", se elige y nombra Fiscal General del Estado de Sinaloa, al ciudadano Dr. Juan José Ríos Estavillo, por un período de siete años.

El día 8 de septiembre de 2017, mediante Decreto No. 247 del H. Congreso del Estado, publicado en el periódico "El Estado de Sinaloa", se da a conocer la Ley Orgánica de la Fiscalía General del Estado de Sinaloa.

### **4. Organización y Objeto Social**

#### **a) Objeto social**

*La investigación de los delitos del orden común cometidos en el territorio del Estado de Sinaloa de manera exclusiva, el ejercicio de la acción penal ante los tribunales, salvo los casos*



previstos en la Ley; asimismo intervendrá en todos los asuntos que esta Ley u otras leyes al respecto establezcan.

b) Principal actividad

*Procuración de Justicia.*

c) Ejercicio fiscal

*Ejercicio 2018*

d) Régimen jurídico

*Persona Moral sin Fines de Lucro.*

e) Consideraciones fiscales del ente: revelar el tipo de contribuciones que esté obligado a pagar o retener.

*Ente obligado al pago de retenciones de ISR e IVA de servicios profesionales.*

f) Estructura organizacional básica

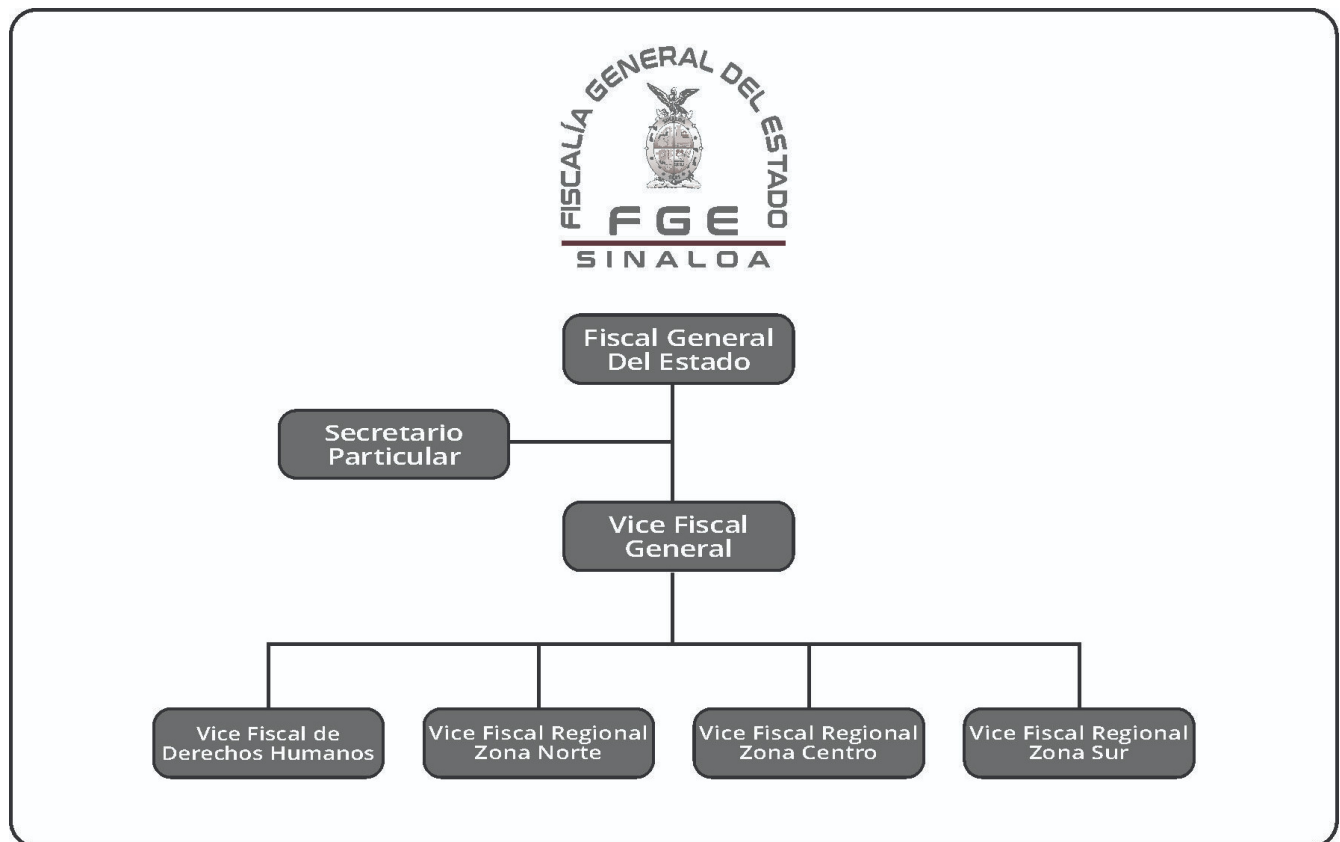

Esta estructura está sujeta a cambios por la próxima publicación del Reglamento Interno de la Fiscalía General del Estado.

### 5. Bases de Preparación de los Estados Financieros

Los Estados Financieros contables y presupuestales se hacen de acuerdo a las normas y formatos emitidos por el CONAC.

La Fiscalía General del Estado de Sinaloa maneja un SCG apegado a los Postulados Básicos de Contabilidad Gubernamental.

## 6. Políticas de Contabilidad Significativas

El ente no realiza actualización al valor de los activos, pasivos y hacienda pública. No realizamos operaciones con el extranjero. No contamos con inversiones en acciones de compañías. No manejamos inventarios. No manejamos ningún tipo de provisión salarial o ninguna otra partida ni reservas debido a que aún no contamos con la administración de nóminas en el ente y la misma sigue bajo control de Gobierno del Estado.

## 7. Posición en Moneda Extranjera y Protección por Riesgo Cambiario

El ente no cuenta con activos o pasivos en moneda extranjera.

## 8. Reporte Analítico del Activo

Los porcentajes de depreciación, deterioro o amortización utilizados en los activos son:

a. Muebles de Oficina y Estantería:	10.00%
b. Equipo de Cómputo y de Tecnologías de Información:	33.33%
c. Vehículos y Equipo de Transporte:	20.00%
d. Equipo de Defensa y Seguridad:	10.00%
e. Equipo de Comunicación y Telecomunicación:	33.33%

La Fiscalía aun no cuenta con la propiedad legal de sus construcciones o edificios propios ya que se esta en proceso de que se protocolizen las actas de la cesion de los bienes inmuebles por parte de Gobierno del Estado al Ente.

## 9. Reporte de la Recaudación

El ente no realiza ningún tipo de recaudación. Todos nuestros servicios son gratuitos.

## 10. Información sobre la Deuda y el Reporte Analítico de la Deuda

El ente no maneja deuda a largo plazo. La deuda a corto plazo está integrada por el saldo de proveedores e impuestos por pagar.

## 11. Proceso de Mejora

Contamos con los siguientes manuales:

- Manual de Normas de Operacion para el Ejercicio del Gasto de Viaticos y Pasajes de la Fiscalia General del Estado.
- Manual de Contabilidad Gubernamental.
- Manual de Compensación Eventual.

Contamos con los siguientes instructivos:

- Lineamientos del Parque Vehicular.
- Lineamientos para los Bienes Muebles.

Estamos en el proceso de redacción del reglamento interno el cual a su vez permitirá generar un manual de administracion y actualizar los manuales de los procesos que se llevaban a cabo como Procuraduría General de Justicia del Estado.

La Fiscalía General del Estado de Sinaloa, aún en proceso de integración, sigue una filosofía de optimizar y reutilizar recursos materiales en pro de una austeridad inteligente. Maneja una política de pagos oportunos que le permite un gasto eficiente sin la necesidad de manejar voluminosos almacenes de insumos al interior del Ente.

# INFORMACIÓN PRESUPUESTARIA

CUENTA PÚBLICA 2018  
ACUMULADO AL 1ER. TRIMESTRE

(CIFRAS EN PESOS)

Rubro de Ingresos	Ingreso					Diferencia
	Estmado	Ampliaciones y Reducciones	Modificado	Devengado	Recaudado	
	(1)	(2)	(3 = 1 + 2)	(4)	(5)	
900000 Transferencias, Asignaciones, Subsidios y Otras Ayudas	301,967,144.00	2,011,626.13	303,978,770.13	62,639,449.00	31,566,319.00	-270,400,825.00
000000 Ingresos derivados de Financiamientos	0.00	11,476,455.93	11,476,455.93	0.00	0.00	0.00
010000 Endeudamiento interno	0.00	11,476,455.93	11,476,455.93	0.00	0.00	0.00
<b>Total</b>	<b>301,967,144.00</b>	<b>13,488,082.06</b>	<b>315,455,226.06</b>	<b>62,639,449.00</b>	<b>31,566,319.00</b>	<b>Ingresos excedentes 0.00</b>

Estado Analitico de Ingresos Por Fuente de Financiamiento	Ingreso					Diferencia
	Estmado	Ampliaciones y Reducciones	Modificado	Devengado	Recaudado	
	(1)	(2)	(3 = 1 + 2)	(4)	(5)	
6 RECURSOS ESTATALES	301,967,144.00	13,488,082.06	315,455,226.06	62,639,449.00	31,566,319.00	-270,400,825.00
<b>Total</b>	<b>301,967,144.00</b>	<b>13,488,082.06</b>	<b>315,455,226.06</b>	<b>62,639,449.00</b>	<b>31,566,319.00</b>	<b>Ingresos excedentes 0.00</b>

Bajo protesta de decir verdad declaramos que la información aquí vertida es razonablemente correcta y es responsabilidad del emisor

DR. JUAN JOSÉ RÍOS ESTAVILLO

LCPF. CRISTIÁN ALBERTO ACOSTA PADILLA

CP. MARÍA CLARISA ACOSTA LOPEZ

FISCAL GENERAL

OFICIAL MAYOR

CONTADOR

# FISCALIA GENERAL DEL ESTADO DE SINALOA

## ESTADO ANALITICO DE PRESUPUESTO DE INGRESOS/CLASIFICACION ECONOMICA AL MES DE MARZO DE 2018

CLASIF. ECONOMICA	Ingreso					Diferencia
	Estimado	Ampliaciones y Reducciones	Modificado	Devengado y	Recaudado	
	(1)	(2)	(3 = 1 + 2)	(4)	(5)	
1000 INGRESOS	301,967,144.00	13,488,082.06	315,455,226.06	62,639,449.00	31,566,319.00	-270,400,825.00
1100 INGRESOS CORRIENTES	301,967,144.00	13,488,082.06	315,455,226.06	62,639,449.00	31,566,319.00	-270,400,825.00
1180 Transferencias, Asignaciones y Donativos Corrientes R ecibidos	301,967,144.00	13,488,082.06	315,455,226.06	62,639,449.00	31,566,319.00	-270,400,825.00
1182 Del sector público	301,967,144.00	13,488,082.06	315,455,226.06	62,639,449.00	31,566,319.00	-270,400,825.00
<b>Total</b>	<b>301,967,144.00</b>	<b>13,488,082.06</b>	<b>315,455,226.06</b>	<b>62,639,449.00</b>	<b>31,566,319.00</b>	
				<b>Ingresos excedentes</b>		<b>-270,400,825.00</b>

DR. JUAN JOSÉ RÍOS ESTAVILLO

LCPF. CRISTIÁN ALBERTO ACOSTA  
PADILLA

CP. MARÍA CLARISA ACOSTA LOPEZ

\_\_\_\_\_  
FISCAL GENERAL

\_\_\_\_\_  
OFICIAL MAYOR

\_\_\_\_\_  
CONTADOR

Bajo protesta de decir verdad declaramos que los Estados Financieros y sus notas, son razonablemente correctos y son responsabilidad del emisor

# FISCALIA GENERAL DEL ESTADO DE SINALOA

## ESTADO ANALITICO DE PRESUPUESTO DE INGRESOS/CLASIFICACION FUENTE FINANCIAMIENTO AL MES DE MARZO DE 2018

CLASIF. FUENTE FINANCIAMIENTO	Ingreso					Diferencia
	Estimado	Ampliaciones y Reducciones	Modificado	Devengado	Recaudado	
	(1)	(2)	(3 = 1 + 2)	(4)	(5)	

6 RECURSOS ESTATALES	301,967,144.00	13,488,082.06	315,455,226.06	62,639,449.00	31,566,319.00	-270,400,825.00
----------------------	----------------	---------------	----------------	---------------	---------------	-----------------

**Total**

**301,967,144.00**

**13,488,082.06**

**315,455,226.06**

**62,639,449.00**

**31,566,319.00**

**Ingresos excedentes**

**-270,400,825.00**

DR. JUAN JOSÉ RÍOS ESTAVILLO

LCPF. CRISTIÁN ALBERTO ACOSTA  
PADILLA

CP. MARÍA CLARISA ACOSTA LOPEZ

FISCAL GENERAL

OFICIAL MAYOR

CONTADOR

Bajo protesta de decir verdad declaramos que los Estados Financieros y sus notas, son razonablemente correctos y son responsabilidad del emisor

# FISCALIA GENERAL DEL ESTADO DE SINALOA

## ESTADO ANALITICO DE PRESUPUESTO DE INGRESOS/CRI AL MES DE MARZO DE 2018

CLASIF. RUBRO INGRESO	Ingreso					Diferencia
	Estmado	Ampliaciones y Reducciones	Modificado	Devengado	Recaudado	
	(1)	(2)	(3 = 1 + 2)	(4)	(5)	
<b>900000 Transferencias, Asignaciones, Subsidios y Otras Ayudas</b>	301,967,144.00	2,011,626.13	303,978,770.13	62,639,449.00	31,566,319.00	-270,400,825.00
910000 Transferencias Internas y Asignaciones al Sector Público	301,967,144.00	2,011,626.13	303,978,770.13	62,639,449.00	31,566,319.00	-270,400,825.00
910100 GOBIERNO DEL ESTADO DE SINALOA	301,967,144.00	2,011,626.13	303,978,770.13	62,639,449.00	31,566,319.00	-270,400,825.00
910101 OPERACIÓN NORMAL	106,676,746.00	1,260,150.00	107,936,896.00	28,140,083.00	14,659,136.00	-92,017,610.00
910103 NUEVO SISTEMA DE JUSTICIA PENAL	7,337,520.00	150,000.00	7,487,520.00	1,834,380.00	917,190.00	-6,420,330.00
910104 UNIDAD ESPECIALIZADA EN APREHENSIONES	4,412,076.00	74.56	4,412,150.56	1,168,651.00	551,509.50	-3,860,566.50
910105 UNIDAD MODELO DE INVESTIGACION POLICIAL	2,100,780.00	28.73	2,100,808.73	525,195.00	262,597.50	-1,838,182.50
910106 UNIDAD ESPECIALIZADA ANTISECUESTRO	1,575,168.00	20.33	1,575,188.33	328,160.00	196,896.00	-1,378,272.00
910107 UNIDAD ESPECIALIZADA PARA LA INVESTIGACION DE LOS DELITOS CONTRA LA SALUD EN	1,795,080.00	0.00	1,795,080.00	448,770.00	224,385.00	-1,570,695.00
910109 UNIDAD ESPECIALIZADA EN ATENCION A DELITOS PATRIMONIALES	5,941,548.00	41.84	5,941,589.84	1,485,387.00	742,693.50	-5,198,854.50
910110 GRUPOS OPERATIVOS DE REACCION E INVESTIGACION Y EMERGENTE PARA DELITOS DE A	5,344,428.00	300,206.92	5,644,634.92	1,336,107.00	668,053.50	-4,676,374.50
910111 INVESTIGACION Y OPERACIÓN MINISTERIAL	9,396,864.00	1,073.14	9,397,937.14	2,349,216.00	1,174,608.00	-8,222,256.00
910112 OFICINA	12,000,000.00	300,030.61	12,300,030.61	3,000,000.00	1,500,000.00	-10,500,000.00
910113 UNIDAD ESPECIALIZADA EN INVESTIGACION DE ROBO DE VEHICULOS	12,189,000.00	0.00	12,189,000.00	4,316,000.00	1,435,500.00	-10,753,500.00
910114 UNIDAD ESPECIALIZADA EN INVESTIGACION DE DELITO DE ROBO A COMERCIO Y CASA HA	6,164,000.00	0.00	6,164,000.00	2,483,500.00	636,750.00	-5,527,250.00
910115 UNIDAD ESPECIALIZADA DE PREVENCIÓN Y ATENCIÓN AL DELITO DE TRATA DE PERSONAS	25,436,000.00	0.00	25,436,000.00	7,941,500.00	4,388,250.00	-21,047,750.00
910116 UNIDADES DE CONTEXTO, DE CONTROL Y SEGUIMIENTO PARA HOMICIDIOS Y FEMINICIDI	23,365,000.00	0.00	23,365,000.00	7,282,500.00	4,208,750.00	-19,156,250.00
910117 FISCALIA ESPECIALIZADA EN ATENCIÓN A DELITOS ELECTORALES	22,491,901.00	0.00	22,491,901.00	0.00	0.00	-22,491,901.00
910118 FISCALÍA ESPECIALIZADA EN COMBATE A LA CORRUPCION	55,741,033.00	0.00	55,741,033.00	0.00	0.00	-55,741,033.00
<b>000000 Ingresos derivados de Financiamientos</b>	0.00	11,476,455.93	11,476,455.93	0.00	0.00	0.00
010000 Endeudamiento interno	0.00	11,476,455.93	11,476,455.93	0.00	0.00	0.00
010100 REMANENTES DE EJERCICIOS ANTERIORES	0.00	11,476,455.93	11,476,455.93	0.00	0.00	0.00
010101 REMANENTES DE EJERCICIOS ANTERIORES	0.00	11,476,455.93	11,476,455.93	0.00	0.00	0.00
<b>Total</b>	<b>301,967,144.00</b>	<b>13,488,082.06</b>	<b>315,455,226.06</b>	<b>62,639,449.00</b>	<b>31,566,319.00</b>	
				<b>Ingresos excedentes</b>		<b>-270,400,825.00</b>

# FISCALIA GENERAL DEL ESTADO DE SINALOA

## ESTADO ANALITICO DE PRESUPUESTO DE INGRESOS/CRI AL MES DE MARZO DE 2018

CLASIF. RUBRO INGRESO	Ingreso					Diferencia
	Estmado	Ampliaciones y Reducciones	Modificado	Devengado	Recaudado	
	(1)	(2)	(3 = 1 + 2)	(4)	(5)	
						(6 = 5 - 1)

DR. JUAN JOSÉ RÍOS ESTAVILLO

LCPF. CRISTIÁN ALBERTO ACOSTA  
PADILLA

CP. MARÍA CLARISA ACOSTA LOPEZ

---

FISCAL GENERAL

---

OFICIAL MAYOR

---

CONTADOR

Bajo protesta de decir verdad declaramos que los Estados Financieros y sus notas, son razonablemente correctos y son responsabilidad del emisor



FISCALIA GENERAL DEL ESTADO DE SINALOA  
ESTADO ANALITICO DEL EJERCICIO DEL PRESUPUESTO DE EGRESOS  
CLASIFICACION ADMINISTRATIVA  
DEL 1 DE ENERO AL 31 DE MARZO DE 2018

(CIFRAS EN PESOS)

Concepto	Egresos					Subejercicio
	Aprobado	Ampliaciones/ (Reducciones)	Modificado	Devengado	Pagado	
	(1)	(2)	3 = (1 + 2)	(4)	(5)	
20000 SECTOR PÚBLICO DE LAS ENTIDADES FEDERATIVAS	301,967,144.00	13,488,082.06	315,455,226.06	32,930,113.58	31,516,441.31	282,525,112.48
21000 SECTOR PÚBLICO NO FINANCIERO	301,967,144.00	13,488,082.06	315,455,226.06	32,930,113.58	31,516,441.31	282,525,112.48
21100 GOBIERNO GENERAL ESTATAL O DEL DISTRITO FEDERAL	301,967,144.00	13,488,082.06	315,455,226.06	32,930,113.58	31,516,441.31	282,525,112.48
21120 Entidades Paraestatales y Fideicomisos No Empresariales y No Financieros	301,967,144.00	13,488,082.06	315,455,226.06	32,930,113.58	31,516,441.31	282,525,112.48
21121 FISCALIA GENERAL DEL ESTADO DE SINALOA	301,967,144.00	13,488,082.06	315,455,226.06	32,930,113.58	31,516,441.31	282,525,112.48
<b>TOTAL DEL GASTO</b>	<b>301,967,144.00</b>	<b>13,488,082.06</b>	<b>315,455,226.06</b>	<b>32,930,113.58</b>	<b>31,516,441.31</b>	<b>282,525,112.48</b>

(CIFRAS EN PESOS)

	Concepto	Egresos					Subejercicio
		Aprobado	Ampliaciones/ (Reducciones)	Modificado	Devengado	Pagado	
		(1)	(2)	3 = (1 + 2)	(4)	(5)	
20000	SECTOR PÚBLICO DE LAS ENTIDADES FEDERATIVAS	301,967,144.00	13,488,082.06	315,455,226.06	32,930,113.58	31,516,441.31	282,525,112.48
21000	SECTOR PÚBLICO NO FINANCIERO	301,967,144.00	13,488,082.06	315,455,226.06	32,930,113.58	31,516,441.31	282,525,112.48
21100	GOBIERNO GENERAL ESTATAL O DEL DISTRITO FEDERAL	301,967,144.00	13,488,082.06	315,455,226.06	32,930,113.58	31,516,441.31	282,525,112.48
21120	Entidades Paraestatales y Fideicomisos No Empresariales y No Financieros	301,967,144.00	13,488,082.06	315,455,226.06	32,930,113.58	31,516,441.31	282,525,112.48
21121	FISCALIA GENERAL DEL ESTADO DE SINALOA	301,967,144.00	13,488,082.06	315,455,226.06	32,930,113.58	31,516,441.31	282,525,112.48
1	FISCALÍA	301,967,144.00	13,488,082.06	315,455,226.06	32,930,113.58	31,516,441.31	282,525,112.48
<b>TOTAL DEL GASTO</b>		<b>301,967,144.00</b>	<b>13,488,082.06</b>	<b>315,455,226.06</b>	<b>32,930,113.58</b>	<b>31,516,441.31</b>	<b>282,525,112.48</b>

Bajo protesta de decir verdad declaramos que la información aquí vertida es razonablemente correcta y es responsabilidad del emisor

DR. JUAN JOSÉ RÍOS ESTAVILLO

LCPF. CRISTIÁN ALBERTO ACOSTA PADILLA

CP. MARÍA CLARISA ACOSTA LOPEZ

\_\_\_\_\_  
FISCAL GENERAL

\_\_\_\_\_  
OFICIAL MAYOR

\_\_\_\_\_  
CONTADOR

**FISCALIA GENERAL DEL ESTADO DE SINALOA**  
**ESTADO ANALITICO DEL EJERCICIO DEL PRESUPUESTO DE EGRESOS**  
**CLASIFICACION ECONOMICA (POR TIPO DE GASTO)**  
**DEL 1 DE ENERO AL 31 DE MARZO DE 2018**

(CIFRAS EN PESOS)

Concepto	Egresos					Subejercicio
	Aprobado	Ampliaciones/ (Reducciones)	Modificado	Devengado	Pagado	
	(1)	(2)	3 = (1 + 2)	(4)	(5)	
1 Gastio Corrientie	294,982,144.00	13,465,899.06	308,448,043.06	32,919,030.58	31,516,441.31	275,529,012.48
2 Gastio de Capital	6,985,000.00	22,183.00	7,007,183.00	11,083.00	-	6,996,100.00
3 Amortización de la deuda y disminución de pasivos	-	-	-	-	-	-
4 Pensiones y Jubilaciones	-	-	-	-	-	-
5 Participaciones	-	-	-	-	-	-
<b>TOTAL DEL GASTO</b>	<b>301,967,144.00</b>	<b>13,488,082.06</b>	<b>315,455,226.06</b>	<b>32,930,113.58</b>	<b>31,516,441.31</b>	<b>282,525,112.48</b>

Bajo protesta de decir verdad declaramos que la información aquí vertida es razonablemente correcta y es responsabilidad del emisor

DR. JUAN JOSÉ RÍOS ESTAVILLO

LCPF. CRISTIÁN ALBERTO ACOSTA PADILLA

CP. MARÍA CLARISA ACOSTA LOPEZ

\_\_\_\_\_  
FISCAL GENERAL

\_\_\_\_\_  
OFICIAL MAYOR

\_\_\_\_\_  
CONTADOR

**FISCALIA GENERAL DEL ESTADO DE SINALOA**  
**ESTADO ANALITICO DEL EJERCICIO DEL PRESUPUESTO DE EGRESOS**  
**CLASIFICACION POR OBJETO DEL GASTO (CAPITULO - CONCEPTO)**  
**DEL 1 DE ENERO AL 31 DE MARZO DE 2018**

(CIFRAS EN PESOS)

Concepto	Egresos					Subejercicio	
	Aprobado	Ampliaciones/ (Reducciones)	Modificado	Devengado	Pagado		
	(1)	(2)	3 = (1 + 2)	(4)	(5)		6 = ( 3 - 4 )
<b>100000</b>	<b>SERVICIOS PERSONALES</b>	<b>93,988,694.00</b>	<b>437,166.24</b>	<b>94,425,860.24</b>	<b>3,911,585.54</b>	<b>3,911,585.54</b>	<b>90,514,274.70</b>
<b>110000</b>	<b>REMUNERACIONES AL PERSONAL DE CARÁCTER PERMANENTE</b>	<b>88,948,694.00</b>	<b>438,197.24</b>	<b>89,386,891.24</b>	<b>2,741,290.55</b>	<b>2,741,290.55</b>	<b>86,645,600.69</b>
113000	SUELDOS BASE AL PERSONAL PERMANENTE	88,948,694.00	438,197.24	89,386,891.24	2,741,290.55	2,741,290.55	86,645,600.69
<b>130000</b>	<b>REMUNERACIONES ADICIONALES Y ESPECIALES</b>	<b>1,500,000.00</b>	<b>-</b>	<b>1,500,000.00</b>	<b>340,436.64</b>	<b>340,436.64</b>	<b>1,159,563.36</b>
134000	COMPENSACIONES	1,500,000.00	-	1,500,000.00	340,436.64	340,436.64	1,159,563.36
<b>150000</b>	<b>OTRAS PRESTACIONES SOCIALES Y ECONÓMICAS</b>	<b>1,020,000.00</b>	<b>-1,031.00</b>	<b>1,018,969.00</b>	<b>242,360.22</b>	<b>242,360.22</b>	<b>776,608.78</b>
159000	OTRAS PRESTACIONES SOCIALES Y ECONOMICAS	1,020,000.00	-1,031.00	1,018,969.00	242,360.22	242,360.22	776,608.78
<b>170000</b>	<b>PAGO DE ESTÍMULOS A SERVIDORES PÚBLICOS</b>	<b>2,520,000.00</b>	<b>-</b>	<b>2,520,000.00</b>	<b>587,498.13</b>	<b>587,498.13</b>	<b>1,932,501.87</b>
171000	ESTÍMULOS	2,520,000.00	-	2,520,000.00	587,498.13	587,498.13	1,932,501.87
<b>200000</b>	<b>MATERIALES Y SUMINISTROS</b>	<b>68,749,270.00</b>	<b>3,154,412.34</b>	<b>71,903,682.34</b>	<b>6,489,737.94</b>	<b>6,062,988.22</b>	<b>65,413,944.40</b>
<b>210000</b>	<b>MATERIALES</b>	<b>14,982,000.00</b>	<b>555,668.20</b>	<b>15,537,668.20</b>	<b>1,148,554.53</b>	<b>805,088.95</b>	<b>14,389,113.67</b>
211000	MATERIALES, ÚTILES Y EQUIPOS MENORES DE OFICINA	8,040,000.00	219,895.48	8,259,895.48	707,515.82	441,399.04	7,552,379.66
212000	MATERIALES Y ÚTILES DE IMPRESIÓN Y REPRODUCCIÓN	862,000.00	15,000.00	877,000.00	101,598.60	64,072.60	775,401.40
214000	MATERIALES, ÚTILES Y EQUIPOS MENORES DE TECNOLOGÍAS DE LA INFORMACIÓN Y COMUNICACIONES	4,920,000.00	250,590.00	5,170,590.00	209,829.28	192,029.08	4,960,760.72
215000	MATERIAL IMPRESO E INFORMACIÓN DIGITAL	-	44,200.00	44,200.00	14,806.00	4,830.00	29,394.00
216000	MATERIAL DE LIMPIEZA	1,160,000.00	25,982.72	1,185,982.72	114,804.83	102,758.23	1,071,177.89
<b>220000</b>	<b>ALIMENTOS Y UTENSILIOS</b>	<b>7,440,000.00</b>	<b>155,194.42</b>	<b>7,595,194.42</b>	<b>1,086,135.96</b>	<b>1,034,642.85</b>	<b>6,509,058.46</b>
221000	PRODUCTOS ALIMENTICIOS PARA PERSONAS	7,440,000.00	155,194.42	7,595,194.42	1,086,135.96	1,034,642.85	6,509,058.46
<b>240000</b>	<b>MATERIALES Y ARTÍCULOS DE CONSTRUCCIÓN Y DE REPARACIÓN</b>	<b>564,000.00</b>	<b>63,901.24</b>	<b>627,901.24</b>	<b>133,153.72</b>	<b>133,153.72</b>	<b>494,747.52</b>

**FISCALÍA GENERAL DEL ESTADO DE SINALOA**  
**ESTADO ANALITICO DEL EJERCICIO DEL PRESUPUESTO DE EGRESOS**  
**CLASIFICACION POR OBJETO DEL GASTO (CAPITULO - CONCEPTO)**  
**DEL 1 DE ENERO AL 31 DE MARZO DE 2018**

(CIFRAS EN PESOS)

Concepto	Egresos					Subejercicio
	Aprobado	Ampliaciones/ (Reducciones)	Modificado	Devengado	Pagado	
	(1)	(2)	3 = (1 + 2)	(4)	(5)	
246000 MATERIAL ELÉCTRICO Y ELECTRÓNICO	564,000.00	63,901.24	627,901.24	133,153.72	133,153.72	494,747.52
<b>250000 PRODUCTOS QUÍMICOS, FARMACÉUTICOS Y DE LABORATORIO</b>	<b>2,700,000.00</b>	<b>-39,400.00</b>	<b>2,660,600.00</b>	<b>72,218.49</b>	<b>67,810.10</b>	<b>2,588,381.51</b>
253000 MEDICINAS Y PRODUCTOS FARMACÉUTICOS	-	600.00	600.00	300.00	300.00	300.00
255000 MATERIALES, ACCESORIOS Y SUMINISTROS DE LABORATORIO	2,700,000.00	-40,000.00	2,660,000.00	71,918.49	67,510.10	2,588,081.51
<b>260000 COMBUSTIBLES, LUBRICANTES Y ADITIVOS</b>	<b>40,440,000.00</b>	<b>2,289,180.51</b>	<b>42,729,180.51</b>	<b>3,787,480.51</b>	<b>3,787,480.51</b>	<b>38,941,700.00</b>
261000 COMBUSTIBLES, LUBRICANTES Y ADITIVOS	40,440,000.00	2,289,180.51	42,729,180.51	3,787,480.51	3,787,480.51	38,941,700.00
<b>270000 VESTUARIO, BLANCOS, PRENDAS DE PROTECCIÓN Y ARTÍCULOS DEPORTIVOS</b>	<b>1,105,000.00</b>	<b>52,951.46</b>	<b>1,157,951.46</b>	<b>25,894.10</b>	<b>25,894.10</b>	<b>1,132,057.36</b>
271000 VESTUARIO Y UNIFORMES	1,105,000.00	52,951.46	1,157,951.46	25,894.10	25,894.10	1,132,057.36
<b>290000 HERRAMIENTAS, REFACCIONES Y ACCESORIOS MENORES</b>	<b>1,518,270.00</b>	<b>76,916.51</b>	<b>1,595,186.51</b>	<b>236,300.63</b>	<b>208,917.99</b>	<b>1,358,885.88</b>
293000 REFACCIONES Y ACCESORIOS MENORES DE MOBILIARIO Y EQUIPO DE ADMINISTRACIÓN, EDUCACIONAL Y RECREATIVO	1,518,270.00	76,916.51	1,595,186.51	236,300.63	208,917.99	1,358,885.88
<b>300000 SERVICIOS GENERALES</b>	<b>108,769,180.00</b>	<b>4,467,320.48</b>	<b>113,236,500.48</b>	<b>17,111,384.42</b>	<b>16,135,544.87</b>	<b>96,125,116.06</b>
<b>310000 SERVICIOS BÁSICOS</b>	<b>27,546,076.00</b>	<b>381,280.99</b>	<b>27,927,356.99</b>	<b>3,134,851.04</b>	<b>3,087,592.53</b>	<b>24,792,505.95</b>
311000 ENERGÍA ELÉCTRICA	19,674,076.00	-67,108.01	19,606,967.99	1,997,181.65	1,997,181.65	17,609,786.34
313000 AGUA	2,820,000.00	212,972.00	3,032,972.00	332,829.19	311,984.19	2,700,142.81
314000 TELEFONÍA TRADICIONAL	4,014,000.00	216,000.00	4,230,000.00	701,089.82	701,089.82	3,528,910.18
315000 TELEFONÍA CELULAR	-	1,400.00	1,400.00	379.99	379.99	1,020.01
317000 SERVICIOS DE ACCESO DE INTERNET, REDES Y PROCESAMIENTO DE INFORMACIÓN	-	9,439.00	9,439.00	5,454.00	5,454.00	3,985.00
318000 SERVICIOS POSTALES Y TELEGRÁFICOS	1,038,000.00	8,578.00	1,046,578.00	97,916.39	71,502.88	948,661.61
<b>320000 SERVICIOS DE ARRENDAMIENTO</b>	<b>24,108,000.00</b>	<b>873,828.59</b>	<b>24,981,828.59</b>	<b>4,559,611.97</b>	<b>4,400,965.85</b>	<b>20,422,216.62</b>
322000 ARRENDAMIENTO DE EDIFICIOS	20,322,000.00	938,996.59	21,260,996.59	3,992,466.82	3,911,266.82	17,268,529.77

**FISCALIA GENERAL DEL ESTADO DE SINALOA**  
**ESTADO ANALITICO DEL EJERCICIO DEL PRESUPUESTO DE EGRESOS**  
**CLASIFICACION POR OBJETO DEL GASTO (CAPITULO - CONCEPTO)**  
**DEL 1 DE ENERO AL 31 DE MARZO DE 2018**

(CIFRAS EN PESOS)

Concepto	Egresos					Subejercicio
	Aprobado	Ampliaciones/ (Reducciones)	Modificado	Devengado	Pagado	
	(1)	(2)	3 = (1 + 2)	(4)	(5)	
323000 ARRENDAMIENTO DE MOBILIARIO Y EQUIPO DE ADMINISTRACIÓN, EDUCACIONAL Y RECREATIVO	3,786,000.00	-91,000.00	3,695,000.00	542,259.99	472,643.87	3,152,740.01
325000 ARRENDAMIENTO DE EQUIPO DE TRANSPORTE	-	25,832.00	25,832.00	24,885.16	17,055.16	946.84
<b>330000 SERVICIOS PROFESIONALES, CIENTÍFICOS, TÉCNICOS Y OTROS SERVICIOS</b>	<b>25,001,428.00</b>	<b>1,797,199.64</b>	<b>26,798,627.64</b>	<b>4,219,225.10</b>	<b>4,186,605.90</b>	<b>22,579,402.54</b>
331000 SERVICIOS LEGALES, DE CONTABILIDAD, AUDITORÍA Y RELACIONADOS	600,000.00	552,447.69	1,152,447.69	298,111.98	298,111.98	854,335.71
336000 SERVICIOS DE APOYO ADMINISTRATIVO, TRADUCCIÓN, FOTOCOPIADO E IMPRESIÓN	240,000.00	88,604.32	328,604.32	93,708.54	61,089.34	234,895.78
337000 SERVICIOS DE PROTECCIÓN Y SEGURIDAD	24,161,428.00	1,156,147.63	25,317,575.63	3,827,404.58	3,827,404.58	21,490,171.05
<b>340000 SERVICIOS FINANCIEROS, BANCARIOS Y COMERCIALES</b>	<b>5,003,676.00</b>	<b>265,316.13</b>	<b>5,268,992.13</b>	<b>1,205,364.88</b>	<b>1,205,364.88</b>	<b>4,063,627.25</b>
341000 SERVICIOS FINANCIEROS Y BANCARIOS	73,676.00	1,476.13	75,152.13	3,944.00	3,944.00	71,208.13
345000 SEGURO DE BIENES PATRIMONIALES	4,930,000.00	186,340.00	5,116,340.00	1,148,680.88	1,148,680.88	3,967,659.12
347000 FLETES Y MANIOBRAS	-	77,500.00	77,500.00	52,740.00	52,740.00	24,760.00
<b>350000 SERVICIOS DE INSTALACIÓN, REPARACIÓN, MANTENIMIENTO Y CONSERVACIÓN</b>	<b>10,766,000.00</b>	<b>827,924.37</b>	<b>11,593,924.37</b>	<b>2,838,292.81</b>	<b>2,253,578.87</b>	<b>8,755,631.56</b>
351000 CONSERVACIÓN Y MANTENIMIENTO MENOR DE INMUEBLES	1,728,000.00	329,124.99	2,057,124.99	500,014.62	471,862.12	1,557,110.37
352000 INSTALACIÓN, REPARACIÓN Y MANTENIMIENTO DE MOBILIARIO Y EQUIPO DE ADMINISTRACIÓN, EDUCACIONAL Y RECREATIVO	666,000.00	-63,500.00	602,500.00	68,640.99	65,961.39	533,859.01
354000 INSTALACIÓN, REPARACIÓN Y MANTENIMIENTO DE EQUIPO E INSTRUMENTAL MÉDICO Y DE LABORATORIO	2,040,000.00	-278,187.00	1,761,813.00	182,595.60	182,595.60	1,579,217.40
355000 REPARACIÓN Y MANTENIMIENTO DE EQUIPO DE TRANSPORTE	3,632,000.00	817,986.38	4,449,986.38	1,653,593.39	1,284,949.60	2,796,392.99
358000 SERVICIOS DE LIMPIEZA Y MANEJO DE DESECHOS	2,700,000.00	22,500.00	2,722,500.00	433,448.21	248,210.16	2,289,051.79

**FISCALIA GENERAL DEL ESTADO DE SINALOA**  
**ESTADO ANALITICO DEL EJERCICIO DEL PRESUPUESTO DE EGRESOS**  
**CLASIFICACION POR OBJETO DEL GASTO (CAPITULO - CONCEPTO)**  
**DEL 1 DE ENERO AL 31 DE MARZO DE 2018**

(CIFRAS EN PESOS)

Concepto	Egresos					Subejercicio	
	Aprobado	Ampliaciones/ (Reducciones)	Modificado	Devengado	Pagado		
	(1)	(2)	3 = (1 + 2)	(4)	(5)		6 = ( 3 - 4 )
<b>360000</b>	<b>SERVICIOS DE COMUNICACIÓN SOCIAL Y PUBLICIDAD</b>	<b>1,440,000.00</b>	-	<b>1,440,000.00</b>	<b>329,950.00</b>	<b>253,600.00</b>	<b>1,110,050.00</b>
361000	DIFUSIÓN POR RADIO, TELEVISIÓN Y OTROS MEDIOS DE MENSAJES SOBRE PROGRAMAS Y ACTIVIDADES GUBERNAMENTALES	1,440,000.00	-	1,440,000.00	329,950.00	253,600.00	1,110,050.00
<b>370000</b>	<b>SERVICIOS DE TRASLADO Y VIÁTICOS</b>	<b>14,904,000.00</b>	<b>274,162.45</b>	<b>15,178,162.45</b>	<b>776,763.43</b>	<b>700,511.65</b>	<b>14,401,399.02</b>
371000	PASAJES AÉREOS	6,060,000.00	131,000.00	6,191,000.00	293,726.35	217,474.57	5,897,273.65
372000	PASAJES TERRESTRES	-	1,000.00	1,000.00	-	-	1,000.00
375000	VIÁTICOS EN EL PAÍS	8,844,000.00	142,162.45	8,986,162.45	483,037.08	483,037.08	8,503,125.37
<b>380000</b>	<b>SERVICIOS OFICIALES</b>	-	<b>26,174.31</b>	<b>26,174.31</b>	<b>25,999.19</b>	<b>25,999.19</b>	<b>175.12</b>
385000	GASTOS DE REPRESENTACIÓN	-	26,174.31	26,174.31	25,999.19	25,999.19	175.12
<b>390000</b>	<b>OTROS SERVICIOS GENERALES</b>	-	<b>21,434.00</b>	<b>21,434.00</b>	<b>21,326.00</b>	<b>21,326.00</b>	<b>108.00</b>
392000	IMPUESTOS Y DERECHOS	-	4,436.00	4,436.00	4,436.00	4,436.00	-
395000	PENAS, MULTAS, ACCESORIOS Y ACTUALIZACIONES	-	10,162.00	10,162.00	10,162.00	10,162.00	-
399000	OTROS SERVICIOS GENERALES	-	6,836.00	6,836.00	6,728.00	6,728.00	108.00
<b>500000</b>	<b>BIENES MUEBLES, INMUEBLES E INTANGIBLES</b>	<b>30,460,000.00</b>	<b>5,429,183.00</b>	<b>35,889,183.00</b>	<b>5,417,405.68</b>	<b>5,406,322.68</b>	<b>30,471,777.32</b>
<b>510000</b>	<b>MOBILIARIO Y EQUIPO DE ADMINISTRACIÓN</b>	<b>6,210,000.00</b>	<b>22,183.00</b>	<b>6,232,183.00</b>	<b>11,083.00</b>	-	<b>6,221,100.00</b>
511000	MUEBLES DE OFICINA Y ESTANTERÍA	2,350,000.00	-	2,350,000.00	-	-	2,350,000.00
515000	EQUIPO DE CÓMPUTO Y DE TECNOLOGÍAS DE LA INFORMACIÓN	2,535,000.00	22,183.00	2,557,183.00	11,083.00	-	2,546,100.00
519000	OTROS MOBILIARIOS Y EQUIPOS DE ADMINISTRACIÓN	1,325,000.00	-	1,325,000.00	-	-	1,325,000.00
<b>530000</b>	<b>EQUIPO E INSTRUMENTAL MÉDICO Y DE LABORATORIO</b>	<b>2,100,000.00</b>	-	<b>2,100,000.00</b>	-	-	<b>2,100,000.00</b>
532000	INSTRUMENTAL MÉDICO Y DE LABORATORIO	2,100,000.00	-	2,100,000.00	-	-	2,100,000.00
<b>540000</b>	<b>VEHÍCULOS Y EQUIPO DE TRANSPORTE</b>	<b>22,150,000.00</b>	<b>5,407,000.00</b>	<b>27,557,000.00</b>	<b>5,406,322.68</b>	<b>5,406,322.68</b>	<b>22,150,677.32</b>

(CIFRAS EN PESOS)

Concepto	Egresos					Subejercicio
	Aprobado	Ampliaciones/ (Reducciones)	Modificado	Devengado	Pagado	
	(1)	(2)	3 = (1 + 2)	(4)	(5)	
541000 VEHÍCULOS Y EQUIPO TERRESTRE	22,150,000.00	5,407,000.00	27,557,000.00	5,406,322.68	5,406,322.68	22,150,677.32
<b>TOTAL DEL GASTO</b>	<b>301,967,144.00</b>	<b>13,488,082.06</b>	<b>315,455,226.06</b>	<b>32,930,113.58</b>	<b>31,516,441.31</b>	<b>282,525,112.48</b>

Bajo protesta de decir verdad declaramos que la información aquí vertida es razonablemente correcta y es responsabilidad del emisor

DR. JUAN JOSÉ RÍOS ESTAVILLO

LCPF. CRISTIÁN ALBERTO ACOSTA PADILLA

CP. MARÍA CLARISA ACOSTA LOPEZ

\_\_\_\_\_  
FISCAL GENERAL

\_\_\_\_\_  
OFICIAL MAYOR

\_\_\_\_\_  
CONTADOR



FISCALIA GENERAL DEL ESTADO DE SINALOA  
 ESTADO ANALITICO DEL EJERCICIO DEL PRESUPUESTO DE EGRESOS  
 CLASIFICACION FUNCIONAL (FINALIDAD Y FUNCION)  
 DEL 1 DE ENERO AL 31 DE MARZO DE 2018

(CIFRAS EN PESOS)

	Concepto	Egresos					Subejercicio
		Aprobado	Ampliaciones/ (Reducciones)	Modificado	Devengado	Pagado	
		(1)	(2)	3 = (1 + 2)	(4)	(5)	
100	GOBIERNO	301,967,144.00	13,488,082.06	315,455,226.06	32,930,113.58	31,516,441.31	282,525,112.48
120	JUSTICIA	301,967,144.00	13,488,082.06	315,455,226.06	32,930,113.58	31,516,441.31	282,525,112.48
<b>TOTAL DEL GASTO</b>		<b>301,967,144.00</b>		<b>315,455,226.06</b>		<b>31,516,441.31</b>	
			<b>13,488,082.06</b>		<b>32,930,113.58</b>		<b>282,525,112.48</b>

Bajo protesta de decir verdad declaramos que la información aquí vertida es razonablemente correcta y es responsabilidad del emisor

DR. JUAN JOSÉ RÍOS ESTAVILLO

LCPF. CRISTIÁN ALBERTO ACOSTA PADILLA

CP. MARÍA CLARISA ACOSTA LOPEZ

\_\_\_\_\_  
FISCAL GENERAL

\_\_\_\_\_  
OFICIAL MAYOR

\_\_\_\_\_  
CONTADOR

(CIFRAS EN PESOS)

Concepto	Egresos					Subejercicio/ Diferencia
	Aprobado	Ampliaciones/ (Reducciones)	Modificado	Devengado	Pagado/ Recaudado	
	(1)	(2)	3 = (1 + 2)	(4)	(5)	
<b>FINANCIAMIENTO</b>						
Créditos Bancarios	0.00	0.00	0.00	0.00	0.00	0.00
Otros Instrumentos de Crédito	0.00	0.00	0.00	0.00	0.00	0.00
<b>TOTAL DE FINANCIAMIENTO</b>	<b>0.00</b>	<b>0.00</b>	<b>0.00</b>	<b>0.00</b>	<b>0.00</b>	<b>0.00</b>
<b>AMORTIZACION</b>						
Créditos Bancarios	0.00	0.00	0.00	0.00	0.00	0.00
Otros Instrumentos de Crédito	0.00	0.00	0.00	0.00	0.00	0.00
<b>TOTAL DE AMORTIZACION</b>	<b>0.00</b>	<b>0.00</b>	<b>0.00</b>	<b>0.00</b>	<b>0.00</b>	<b>0.00</b>
<b>TOTAL DE ENDEUDAMIENTO NETO</b>	<b>0.00</b>	<b>0.00</b>	<b>0.00</b>	<b>0.00</b>	<b>0.00</b>	<b>0.00</b>

Bajo protesta de decir verdad declaramos que la información aquí vertida es razonablemente correcta y es responsabilidad del emisor

DR. JUAN JOSÉ RÍOS ESTAVILLO

LCPF. CRISTIÁN ALBERTO ACOSTA PADILLA

CP. MARÍA CLARISA ACOSTA LOPEZ

FISCAL GENERAL

OFICIAL MAYOR

CONTADOR

(CIFRAS EN PESOS)

Concepto	Egresos					Subejercicio/ Diferencia
	Aprobado	Ampliaciones/ (Reducciones)	Modificado	Devengado	Pagado/ Recaudado	
	(1)	(2)	3 = (1 + 2)	(4)	(5)	
<b>INTERESES POR FINANCIAMIENTO</b>						
<b>Créditos Bancarios</b>	0.00	0.00	0.00	0.00	0.00	0.00
<b>Otros Instrumentos de Crédito</b>	0.00	0.00	0.00	0.00	0.00	0.00
<b>TOTAL DE INTERESES POR FINANCIAMIENTO</b>	0.00	0.00	0.00	0.00	0.00	0.00
<b>TOTAL DE INTERESES DE LA DEUDA</b>	0.00	0.00	0.00	0.00	0.00	0.00

Bajo protesta de decir verdad declaramos que la información aquí vertida es razonablemente correcta y es responsabilidad del emisor

DR. JUAN JOSÉ RÍOS ESTAVILLO

LCPF. CRISTIÁN ALBERTO ACOSTA PADILLA

CP. MARÍA CLARISA ACOSTA LOPEZ

\_\_\_\_\_  
FISCAL GENERAL

\_\_\_\_\_  
OFICIAL MAYOR

\_\_\_\_\_  
CONTADOR



## FISCALIA GENERAL DEL ESTADO DE SINALOA

### INDICADORES DE POSTURA FISCAL

AL MES DE MARZO DE 2018

Concepto	Estimado	Devengado	Pagado
<b>I. Ingresos Presupuestarios (I=1+2)</b>	301,947,144.00	62,639,449.00	31,566,319.00
<b>1. Ingresos del Gobierno de la Entidad Federativa</b>	301,947,144.00	62,639,449.00	31,566,319.00
<b>2. Ingresos del Sector Paraestatal</b>			
<b>II. Egresos Presupuestarios (II=3+4)</b>	301,947,144.00	32,930,113.58	31,516,441.31
<b>3. Egresos del Gobierno de la Entidad Federativa</b>	301,947,144.00	32,930,113.58	31,516,441.31
<b>4. Egresos del Sector Paraestatal 2</b>			
<b>III. Balance Presupuestario (Superávit o Déficit) (III = I - II)</b>		29,709,335.42	49,877.69

Concepto	Estimado	Devengado	Pagado
<b>III. Balance presupuestario (Superávit o Déficit)</b>		29,709,335.42	49,877.69
<b>IV. Intereses, Comisiones y Gastos de la Deuda</b>		-	-
<b>V. Balance Primario ( Superávit o Déficit) (V= III - IV)</b>		<b>29,709,335.42</b>	<b>49,877.69</b>

Concepto	Estimado	Devengado	Pagado
<b>A. Financiamiento</b>	0	0	0
<b>B. Amortización de la deuda</b>	0	0	0
<b>C. Endeudamiento ó desendeudamiento (C = A - B)</b>	<b>0</b>	<b>0</b>	<b>0</b>

# INFORMACIÓN PROGRAMÁTICA

CUENTA PÚBLICA 2018  
ACUMULADO AL 1ER. TRIMESTRE

(CIFRAS EN PESOS)

Clave	Concepto	Egresos					Subejercicio
		Aprobado	Ampliaciones/ (Reducciones)	Modificado	Devengado	Pagado	
		1	2	3 = (1 + 2)	4	5	
<b>Programas</b>							
	<b>Subsidios: Sector Social y Privado o Entidades Federativas y Municipios</b>	0.00	0.00	0.00	0.00	0.00	0.00
S	Sujetos a Reglas de Operación	-	-	-	-	-	-
U	Otros Subsidios	-	-	-	-	-	-
	<b>Desempeño de las Funciones</b>	<b>301,967,144.00</b>	<b>13,488,082.06</b>	<b>315,455,226.06</b>	<b>32,930,113.58</b>	<b>31,516,441.31</b>	<b>282,525,112.48</b>
A	Funciones de las Fuerzas Armadas (Únicamente bierno Federal)	-	-	-	-	-	-
E	Prestación de Servicios Públicos	301,967,144.00	13,488,082.06	315,455,226.06	32,930,113.58	31,516,441.31	282,525,112.48
B	Provisión de Bienes Públicos	-	-	-	-	-	-
P	Planeación, seguimiento y evaluación de políticas públicas	-	-	-	-	-	-
F	Promoción y fomento	-	-	-	-	-	-
G	Regulación y supervisión	-	-	-	-	-	-
R	Específicos	-	-	-	-	-	-
K	Proyectos de Inversión	-	-	-	-	-	-
	<b>Administrativos y de Apoyo</b>	<b>0.00</b>	<b>0.00</b>	<b>0.00</b>	<b>0.00</b>	<b>0.00</b>	<b>0.00</b>
M	Apoyo al proceso presupuestario y para mejorar la eficiencia institucional	-	-	-	-	-	-
O	Apoyo a la función pública y al mejoramiento de la gestión	-	-	-	-	-	-
W	Operaciones ajenas	-	-	-	-	-	-
	<b>Compromisos</b>	<b>0.00</b>	<b>0.00</b>	<b>0.00</b>	<b>0.00</b>	<b>0.00</b>	<b>0.00</b>
L	Obligaciones de cumplimiento de resolución jurisdiccional	-	-	-	-	-	-
N	Desastres Naturales	-	-	-	-	-	-
	<b>Obligaciones</b>	<b>0.00</b>	<b>0.00</b>	<b>0.00</b>	<b>0.00</b>	<b>0.00</b>	<b>0.00</b>
Y	Aportaciones a fondos de estabilización	-	-	-	-	-	-
J	Pensiones y jubilaciones	-	-	-	-	-	-
T	Aportaciones a la seguridad social	-	-	-	-	-	-
Z	Aportaciones a fondos de inversión y reestructura de pensiones	-	-	-	-	-	-
	<b>Programas de Gasto Federalizado (Gobierno Federal)</b>	<b>0.00</b>	<b>0.00</b>	<b>0.00</b>	<b>0.00</b>	<b>0.00</b>	<b>0.00</b>
I	Gasto Federalizado	-	-	-	-	-	-
C	Participaciones a entidades federativas y municipios	-	-	-	-	-	-
D	Costio financiero, deuda o apoyos a deudores y ahorradores de la banca	-	-	-	-	-	-
H	Adeudos de ejercicios fiscales anteriores	-	-	-	-	-	-
	<b>Total del Gasto</b>	<b>301,967,144.00</b>	<b>13,488,082.06</b>	<b>315,455,226.06</b>	<b>32,930,113.58</b>	<b>31,516,441.31</b>	<b>282,525,112.48</b>

Bajo protesta de decir verdad declaramos que la información aquí vertida es razonablemente correcta y es responsabilidad del emisor

DR. JUAN JOSÉ RÍOS ESTAVILLO

LCPF. CRISTIÁN ALBERTO ACOSTA PADILLA

CP. MARÍA CLARISA ACOSTA LOPEZ

FISCAL GENERAL

OFICIAL MAYOR

CONTADOR

(CIFRAS EN PESOS)

Programas y Proyectos de Inversión	Clave	Costo Total	Egresos Aprobado	Egresos Modificado	Egresos Devengado	Egresos Pagado	Porcentaje de Avance 0			
							Deven/Aprob	Deven/Modif	Pagado/Aprob	Pagado/Modif
							A	B	C	D
<b>Total</b>		<b>0.00</b>	<b>0.00</b>	<b>11,476,455.93</b>	<b>6,128,424.68</b>	<b>5,916,865.38</b>	<b>0.00</b>	<b>0.53</b>	<b>0.00</b>	<b>0.52</b>
<b>Programas de Inversión</b>										
Programa de Inversión de Adquisiciones		0.00	0.00	0.00	0.00	0.00	0.00	0.00	0.00	0.00
Programa de Inversión de Mantenimiento		0.00	0.00	0.00	0.00	0.00	0.00	0.00	0.00	0.00
Otros Programas de Inversión		0.00	0.00	11,476,455.93	6,128,424.68	5,916,865.38	0.00	0.53	0.00	0.52
Programa de Estudios de Preinversión		0.00	0.00	0.00	0.00	0.00	0.00	0.00	0.00	0.00
<b>Programas con Inversión Concluida</b>										
Programa de Inversión de Adquisiciones		0.00	0.00	0.00	0.00	0.00	0.00	0.00	0.00	0.00
Programa de Inversión de Mantenimiento		0.00	0.00	0.00	0.00	0.00	0.00	0.00	0.00	0.00
Otros Programas de Inversión		0.00	0.00	11,476,455.93	6,128,424.68	5,916,865.38	0.00	0.53	0.00	0.52
Programa de Estudios de Preinversión		0.00	0.00	0.00	0.00	0.00	0.00	0.00	0.00	0.00
<b>Programas con Inversión en Proceso</b>										
Programa de Inversión de Adquisiciones		0.00	0.00	0.00	0.00	0.00	0.00	0.00	0.00	0.00
Programa de Inversión de Mantenimiento		0.00	0.00	0.00	0.00	0.00	0.00	0.00	0.00	0.00
Otros Programas de Inversión		0.00	0.00	0.00	0.00	0.00	0.00	0.00	0.00	0.00
Programa de Estudios de Preinversión		0.00	0.00	0.00	0.00	0.00	0.00	0.00	0.00	0.00
<b>Proyectos de Inversión</b>										
Proyecto de Inversión de Infraestructura Económica		0.00	0.00	0.00	0.00	0.00	0.00	0.00	0.00	0.00
Proyecto de Inversión de Infraestructura Social		0.00	0.00	0.00	0.00	0.00	0.00	0.00	0.00	0.00
Proyecto de Inversión de Infraestructura Gubernamental		0.00	0.00	0.00	0.00	0.00	0.00	0.00	0.00	0.00
Proyecto de Inversión de Inversión de Inmuebles		0.00	0.00	0.00	0.00	0.00	0.00	0.00	0.00	0.00
<b>Proyectos con Inversión Concluida</b>										
Proyecto de Inversión de Infraestructura Económica		0.00	0.00	0.00	0.00	0.00	0.00	0.00	0.00	0.00
Proyecto de Inversión de Infraestructura Social		0.00	0.00	0.00	0.00	0.00	0.00	0.00	0.00	0.00
Proyecto de Inversión de Infraestructura Gubernamental		0.00	0.00	0.00	0.00	0.00	0.00	0.00	0.00	0.00
Proyecto de Inversión de Inversión de Inmuebles		0.00	0.00	0.00	0.00	0.00	0.00	0.00	0.00	0.00
<b>Proyectos con Inversión en Proceso</b>										
Proyecto de Inversión de Infraestructura Económica		0.00	0.00	0.00	0.00	0.00	0.00	0.00	0.00	0.00
Proyecto de Inversión de Infraestructura Social		0.00	0.00	0.00	0.00	0.00	0.00	0.00	0.00	0.00
Proyecto de Inversión de Infraestructura Gubernamental		0.00	0.00	0.00	0.00	0.00	0.00	0.00	0.00	0.00
Proyecto de Inversión de Inversión de Inmuebles		0.00	0.00	0.00	0.00	0.00	0.00	0.00	0.00	0.00

Bajo protesta de decir verdad declaramos que la información aquí vertida es razonablemente correcta y es responsabilidad del emisor

(CIFRAS EN PESOS)

Programas y Proyectos de Inversión	Clave	Costo Total	Egresos Aprobado	Egresos Modificado	Egresos Devengado	Egresos Pagado	Porcentaje de Avance 0			
							Deven/Aprob	Deven/Modif	Pagado/Aprob	Pagado/Modif
							A	B	C	D
Total		0.00	0.00	11,476,455.93	6,128,424.68	5,916,865.38	0.00	0.53	0.00	0.52

DR. JUAN JOSÉ RÍOS ESTAVILLO

LCPF. CRISTIÁN ALBERTO ACOSTA PADILLA

CP. MARÍA CLARISA ACOSTA LOPEZ

\_\_\_\_\_  
 FISCAL GENERAL

\_\_\_\_\_  
 OFICIAL MAYOR

\_\_\_\_\_  
 CONTADOR



(CIFRAS EN PESOS)

Categoría Programática			Indicadores					Metias				Presupuestio(Pesos)								
			Denominación del Indicador	Nivel	Tipo	Dimensión a Medir	Unidad de Medida	Aprobada	Modificad	Alcanzada	Porcentaje de cumplimiento		Aprobado	Modificado	Devengado	Pagado	Porcentaje de Devengado		Porcentaje de Pagado	
											Alc./ Aprob	Alc./ Modif					Deven/ Aprob	Deven/ Modif	Pagado/ Aprob	Pagado/ Modif
F	SF	PP																		

TOTAL DEL GASTO EN LOS PROGRAMAS PRESUPUESTARIOS ASOCIADOS A INDICADORES

TOTAL DEL GASTO EN LOS PROGRAMAS PRESUPUESTARIOS NO ASOCIADOS A INDICADORES

TOTAL DEL GASTO EN LOS PROGRAMAS PRESUPUESTARIOS POR ENTIDAD FISCALIZABLE

<b>301,967,144.00</b>	<b>32,930,113.58</b>	<b>0.11</b>	<b>0.10</b>
<b>315,455,226.06</b>	<b>31,516,441.31</b>	<b>0.10</b>	<b>0.10</b>

Bajo protesta de decir verdad declaramos que la información aquí vertida es razonablemente correcta y es responsabilidad del emisor

DR. JUAN JOSÉ RÍOS ESTAVILLO

LCPF. CRISTIÁN ALBERTO ACOSTA PADILLA

CP. MARÍA CLARISA ACOSTA LOPEZ

\_\_\_\_\_  
FISCAL GENERAL

\_\_\_\_\_  
OFICIAL MAYOR

\_\_\_\_\_  
CONTADOR

# INFORMACIÓN ADICIONAL

CUENTA PÚBLICA 2018  
ACUMULADO AL 1ER. TRIMESTRE

## FISCALIA GENERAL DEL ESTADO DE SINALOA

### RELACION DE BIENES QUE COMPONEN SU PATRIMONIO

DEL 1 DE ENERO AL 31 DE MARZO DE 2018

(CIFRAS EN PESOS)

Codigo	Descripción del Bien	Valor en libros
541001000001	SPARK	61,314.70
541001000002	SPARK	63,767.28
541001000003	CHEVROLET VAN	0.00
541001000004	KAWASAKI MOTOCICLETA	0.00
541001000005	KAWASAKI 944 2003	0.00
541001000006	CHEVROLET CREW CAB 4X4 2005	0.00
541001000007	CHEVROLET VAN 2006	0.00
541001000008	CHEVROLET SUBURBAN 2006	0.00
541001000009	TSURU GS11 A C	0.00
541001000010	DODGE RAM 2500 QUAD CAB	0.00
541001000011	FORD F 250	0.00
541001000012	SONIC	0.00
541001000013	SONIC	0.00
541001000014	TIIDA COMFORT	0.00
541001000015	AVENGER SXT	0.00
541001000016	FORD MINIBUS 1994	0.00
541001000017	NISSAN TSURU 2006	0.00
541001000018	JEEP GRAN CHEROKEE BLINDADO	0.00
541001000019	TSURU GS11 A C	0.00
541001000020	TSURU GS11 A C	0.00
541001000021	TSURU GS11 STD A A	0.00
541001000022	DODGE AVENGER	0.00
541001000023	DODGE AVENGER	0.00
541001000024	DODGE AVENGER 2009	0.00
541001000025	FORD F 250	0.00



**FISCALIA GENERAL DEL ESTADO DE SINALOA**  
**RELACION DE BIENES INMUEBLES QUE COMPONEN SU PATRIMONIO**

IA-RBCP-38

DEL 1 DE ENERO AL 31 DE MARZO DE 2018

(CIFRAS EN PESOS)

Codigo	Descripción del Bien	Valor en libros

En cumplimiento a lo dispuesto en el artículo 23, último párrafo de la Ley General de Contabilidad Gubernamental se aclara que FISCALIA GENERAL DEL ESTADO DE SINALOA al 31 de MARZO, no es propietario de este tipo de bienes.

Bajo protesta de decir verdad declaramos que los Estados Financieros y sus Notas, son razonablemente correctos y son responsabilidad del emisor

DR. JUAN JOSÉ RÍOS ESTAVILLO

LCPF. CRISTIÁN ALBERTO ACOSTA PADILLA

CP. MARÍA CLARISA ACOSTA LOPEZ

\_\_\_\_\_  
FISCAL GENERAL

\_\_\_\_\_  
OFICIAL MAYOR

\_\_\_\_\_  
CONTADOR



**FISCALIA GENERAL DEL ESTADO DE SINALOA**  
**RELACIÓN DE CUENTAS BANCARIAS PRODUCTIVAS ESPECIFICAS**  
**AL 31 DE MARZO DE 2018**

IA-RCBP-37

Fondo, Programa o Conveio	Datos de la Cuenta Bancaria	
	Institución Bancaria	Número de Cuenta

FONDO DE APORTACIONES DE SEGURIDAD PUBLICA

BANORTE

179655140

DR. JUAN JOSÉ RÍOS ESTAVILLO

LCPF. CRISTIÁN ALBERTO ACOSTA PADILLA

CP. MARÍA CLARISA ACOSTA LOPEZ

FISCAL GENERAL

OFICIAL MAYOR

CONTADOR



FISCALIA GENERAL DEL ESTADO DE SINALOA

Relación de Esquemas Bursátiles y de Coberturas Financieras

*La Fiscalía General del Estado de Sinaloa no cuenta con esquemas bursátiles o de coberturas financieras.*

# FORMATOS DE LEY DE DISCIPLINA FINANCIERA

CUENTA PÚBLICA 2018  
ACUMULADO AL 1ER. TRIMESTRE

FISCALIA GENERAL DEL ESTADO DE SINALOA  
Estado de Situación Financiera Detallado - LDF  
DEL 1 DE ENERO DE AL 31 DE MARZO DE 2018  
(Pesos)

Concepto (c)	2018 (d)	31 de diciembre de 2017 (e)	Concepto (c)	2018 (d)	31 de diciembre de 2017 (e)
<b>ACTIVO</b>	<b>190,045,252.64</b>	<b>169,965,908.93</b>	<b>PASIVO</b>	<b>13,912,276.11</b>	<b>14,491,269.93</b>
<i>Activo Circulante</i>	<i>70,886,352.87</i>	<i>41,754,437.21</i>	<i>Pasivo Circulante</i>	<i>13,912,276.11</i>	<i>14,491,269.93</i>
a. Efectivo y Equivalentes (a=a1+a2+a3+a4+a5+a6+a7)	22,387,604.60	25,627,933.50	a. Cuentas por Pagar a Corto Plazo (a=a1+a2+a3+a4+a5+a6+a7+a8+a9)	1,736,418.68	1,918,696.43
a1) Efectivo	185,000.14	159,202.07	a1) Servicios Personales por Pagar a Corto Plazo	-0.27	0.00
a2) Bancos/Tesorería	22,202,604.46	25,468,731.43	a2) Proveedores por Pagar a Corto Plazo	1,413,673.48	1,248,772.64
a3) Bancos/Dependencias y Otros	0.00	0.00	a3) Contratistas por Obras Públicas por Pagar a Corto Plazo	0.00	0.00
a4) Inversiones Temporales (Hasta 3 meses)	0.00	0.00	a4) Participaciones y Aportaciones por Pagar a Corto Plazo	0.00	0.00
a5) Fondos con Afectación Específica	0.00	0.00	a5) Transferencias Otorgadas por Pagar a Corto Plazo	0.00	0.00
a6) Depósitos de Fondos de Terceros en Garantía y/o Administración	0.00	0.00	a6) Intereses, Comisiones y Otros Gastos de la Deuda Pública por Pagar a Corto Plazo	0.00	0.00
a7) Otros Efectivos y Equivalentes	0.00	0.00	a7) Retenciones y Contribuciones por Pagar a Corto Plazo	322,254.73	610,006.62
b. Derechos a Recibir Efectivo o Equivalentes (b=b1+b2+b3+b4+b5+b6+b7)	44,690,335.62	13,420,460.37	a8) Devoluciones de la Ley de Ingresos por Pagar a Corto Plazo	0.00	0.00
b1) Inversiones Financieras de Corto Plazo	0.00	0.00	a9) Otras Cuentas por Pagar a Corto Plazo	490.74	59,917.14
b2) Cuentas por Cobrar a Corto Plazo	44,269,484.15	13,196,354.15	b. Documentos por Pagar a Corto Plazo (b=b1+b2+b3)	0.00	0.00
b3) Deudores Diversos por Cobrar a Corto Plazo	420,851.47	224,106.22	b1) Documentos Comerciales por Pagar a Corto Plazo	0.00	0.00
b4) Ingresos por Recuperar a Corto Plazo	0.00	0.00	b2) Documentos con Contratistas por Obras Públicas por Pagar a Corto Plazo	0.00	0.00
b5) Deudores por Anticipos de la Tesorería a Corto Plazo	0.00	0.00	b3) Otros Documentos por Pagar a Corto Plazo	0.00	0.00
b6) Préstamos Otorgados a Corto Plazo	0.00	0.00	c. Porción a Corto Plazo de la Deuda Pública a Largo Plazo (c=c1+c2)	0.00	0.00
b7) Otros Derechos a Recibir Efectivo o Equivalentes a Corto Plazo	0.00	0.00	c1) Porción a Corto Plazo de la Deuda Pública	0.00	0.00
c. Derechos a Recibir Bienes o Servicios (c=c1+c2+c3+c4+c5)	3,808,412.65	2,706,043.34	c2) Porción a Corto Plazo de Arrendamiento Financiero	0.00	0.00
c1) Anticipo a Proveedores por Adquisición de Bienes y Prestación de Servicios a Corto Plazo	3,808,412.65	2,706,043.34	d. Títulos y Valores a Corto Plazo	0.00	0.00
c2) Anticipo a Proveedores por Adquisición de Bienes Inmuebles y Muebles a Corto Plazo	0.00	0.00	e. Pasivos Diferidos a Corto Plazo (e=e1+e2+e3)	0.00	0.00
c3) Anticipo a Proveedores por Adquisición de Bienes Intangibles a Corto Plazo	0.00	0.00	e1) Ingresos Cobrados por Adelantado a Corto Plazo	0.00	0.00
c4) Anticipo a Contratistas por Obras Públicas a Corto Plazo	0.00	0.00	e2) Intereses Cobrados por Adelantado a Corto Plazo	0.00	0.00
c5) Otros Derechos a Recibir Bienes o Servicios a Corto Plazo	0.00	0.00	e3) Otros Pasivos Diferidos a Corto Plazo	0.00	0.00
d. Inventarios (d=d1+d2+d3+d4+d5)	0.00	0.00	f. Fondos y Bienes de Terceros en Garantía y/o Administración a Corto Plazo (f=f1+f2+f3+f4+f5+f6)	0.00	0.00
d1) Inventario de Mercancías para Venta	0.00	0.00	f1) Fondos en Garantía a Corto Plazo	0.00	0.00
d2) Inventario de Mercancías Terminadas	0.00	0.00	f2) Fondos en Administración a Corto Plazo	0.00	0.00
d3) Inventario de Mercancías en Proceso de Elaboración	0.00	0.00	f3) Fondos Contingentes a Corto Plazo	0.00	0.00
d4) Inventario de Materias Primas, Materiales y Suministros para Producción	0.00	0.00	f4) Fondos de Fideicomisos, Mandatos y Contratos Análogos a Corto Plazo	0.00	0.00
d5) Bienes en Tránsito	0.00	0.00	f5) Otros Fondos de Terceros en Garantía y/o Administración a Corto Plazo	0.00	0.00
e. Almacenes	0.00	0.00	f6) Valores y Bienes en Garantía a Corto Plazo	0.00	0.00
f. Estimación por Pérdida o Deterioro de Activos Circulantes (f=f1+f2)	0.00	0.00	g. Provisiones a Corto Plazo (g=g1+g2+g3)	0.00	0.00
f1) Estimaciones para Cuentas Incobrables por Derechos a Recibir Efectivo o Equivalentes	0.00	0.00	g1) Provisión para Demandas y Juicios a Corto Plazo	0.00	0.00
f2) Estimación por Deterioro de Inventarios	0.00	0.00	g2) Provisión para Contingencias a Corto Plazo	0.00	0.00
g. Otros Activos Circulantes (g=g1+g2+g3+g4)	0.00	0.00	g3) Otras Provisiones a Corto Plazo	0.00	0.00
g1) Valores en Garantía	0.00	0.00	h. Otros Pasivos a Corto Plazo (h=h1+h2+h3)	12,175,857.43	12,572,573.50
g2) Bienes en Garantía (excluye depósitos de fondos)	0.00	0.00	h1) Ingresos por Clasificar	0.00	0.00
g3) Bienes Derivados de Embargos, Decomisos, Aseguramientos y Dación en Pago	0.00	0.00	h2) Recaudación por Participar	0.00	0.00
g4) Adquisición con Fondos de Terceros	0.00	0.00	h3) Otros Pasivos Circulantes	12,175,857.43	12,572,573.50
<b>IA. Total de Activos Circulantes (IA = a + b + c + d + e + f + g)</b>	<b>70,886,352.87</b>	<b>41,754,437.21</b>	<b>IIA. Total de Pasivos Circulantes (IIA = a + b + c + d + e + f + g + h)</b>	<b>13,912,276.11</b>	<b>14,491,269.93</b>
<i>Activo No Circulante</i>	<i>119,158,899.77</i>	<i>128,211,471.72</i>	<i>Pasivo No Circulante</i>	<i>0.00</i>	<i>0.00</i>



FISCALIA GENERAL DEL ESTADO DE SINALOA  
Estado de Situación Financiera Detallado - LDF  
DEL 1 DE ENERO DE AL 31 DE MARZO DE 2018  
(Pesos)

Concepto (c)	2018 (d)	31 de diciembre de 2017 (e)	Concepto (c)	2018 (d)	31 de diciembre de 2017 (e)
a. Inversiones Financieras a Largo Plazo	0.00	0.00	a. Cuentas por Pagar a Largo Plazo	0.00	0.00
b. Derechos a Recibir Efectivo o Equivalentes a Largo Plazo	0.00	0.00	b. Documentos por Pagar a Largo Plazo	0.00	0.00
c. Bienes Inmuebles, Infraestructura y Construcciones en Proceso	0.00	0.00	c. Deuda Pública a Largo Plazo	0.00	0.00
d. Bienes Muebles	463,620,581.86	458,203,176.18	d. Pasivos Diferidos a Largo Plazo	0.00	0.00
e. Activos Intangibles	5,087,566.16	5,087,566.16	e. Fondos y Bienes de Terceros en Garantía y/o en Administración a Largo Plazo	0.00	0.00
f. Depreciación, Deterioro y Amortización Acumulada de Bienes	349,566,498.25	335,096,520.62	f. Provisiones a Largo Plazo	0.00	0.00
g. Activos Diferidos	17,250.00	17,250.00			
h. Estimación por Pérdida o Deterioro de Activos no Circulantes	0.00	0.00	<b>IIB. Total de Pasivos No Circulantes (IIB = a + b + c + d + e + f)</b>	0.00	0.00
i. Otros Activos no Circulantes	0.00	0.00			
<b>IB. Total de Activos No Circulantes (IB = a + b + c + d + e + f + g + h + i)</b>	<b>119,158,899.77</b>	<b>128,211,471.72</b>	<b>II. Total del Pasivo (II = IIA + IIB)</b>	13,912,276.11	14,491,269.93
			<b>HACIENDA PÚBLICA/PATRIMONIO</b>	176,132,976.53	155,474,639.00
<b>I. Total del Activo (I = IA + IB)</b>	<b>190,045,252.64</b>	<b>169,965,908.93</b>			
			<b>III.A. Hacienda Pública/Patrimonio Contribuido (IIIA = a + b + c)</b>	174,257,177.14	174,257,177.14
			a. Aportaciones	0.00	0.00
			b. Donaciones de Capital	174,257,177.14	174,257,177.14
			c. Actualización de la Hacienda Pública/Patrimonio	0.00	0.00
			<b>III.B. Hacienda Pública/Patrimonio Generado (IIIB = a + b + c + d + e)</b>	1,875,799.39	-18,782,538.14
			a. Resultados del Ejercicio (Ahorro/ Desahorro)	20,658,337.53	-18,782,538.14
			b. Resultados de Ejercicios Anteriores	-18,782,538.14	0.00
			c. Revalúos	0.00	0.00
			d. Reservas	0.00	0.00
			e. Rectificaciones de Resultados de Ejercicios Anteriores	0.00	0.00
			<b>III.C. Exceso o Insuficiencia en la Actualización de la Hacienda Pública/Patrimonio (IIIC=a+b)</b>	0.00	0.00
			a. Resultado por Posición Monetaria	0.00	0.00
			b. Resultado por Tenencia de Activos no Monetarios	0.00	0.00
			<b>III. Total Hacienda Pública/Patrimonio (III = IIIA + IIIB + IIIC)</b>	176,132,976.53	155,474,639.00
			<b>IV. Total del Pasivo y Hacienda Pública/Patrimonio (IV = II + III)</b>	190,045,252.64	169,965,908.93

FISCALIA GENERAL DEL ESTADO DE SINALOA  
Informe Analítico de la Deuda Pública y Otros Pasivos - LDF  
DEL 1 DE ENERO AL 31 DE MARZO DE 2018  
(Pesos)

Denominación de la Deuda Pública y Otros Pasivos	Saldo al 31 de diciembre de 2017	Disposiciones del Periodo	Amortizaciones del Periodo	Revaluaciones, Reclasificaciones y Otros Ajustes	Saldo Final del Periodo	Pago de Intereses del Periodo	Pago de Comisiones y demás costos asociados durante el Periodo
(c)	(d)	(e)	(f)	(g)	h=d+e-f+g	(i)	(j)
<b>1. Deuda Pública (1=A+B)</b>	0.00	0.00	0.00	0.00	0.00	0.00	0.00
<b>A. Corto Plazo (A=a1+a2+a3)</b>	0.00	0.00	0.00	0.00	0.00	0.00	0.00
a1) Instituciones de Crédito	0.00	0.00	0.00	0.00	0.00	0.00	0.00
a2) Títulos y Valores	0.00	0.00	0.00	0.00	0.00	0.00	0.00
a3) Arrendamientos Financieros	0.00	0.00	0.00	0.00	0.00	0.00	0.00
<b>B. Largo Plazo (B=b1+b2+b3)</b>	0.00	0.00	0.00	0.00	0.00	0.00	0.00
b1) Instituciones de Crédito	0.00	0.00	0.00	0.00	0.00	0.00	0.00
b2) Títulos y Valores	0.00	0.00	0.00	0.00	0.00	0.00	0.00
b3) Arrendamientos Financieros	0.00	0.00	0.00	0.00	0.00	0.00	0.00
<b>2. Otros Pasivos</b>	<b>14,491,269.93</b>				<b>13,912,276.11</b>		
<b>3. Total de la Deuda Pública y Otros Pasivos (3=1+2)</b>	<b>14,491,269.93</b>	<b>0.00</b>	<b>0.00</b>	<b>0.00</b>	<b>13,912,276.11</b>	<b>0.00</b>	<b>0.00</b>
<b>4. Deuda Contingente 1 (informativo)</b>							
A. Deuda Contingente 1							
B. Deuda Contingente 2							
C. Deuda Contingente XX							
<b>5. Valor de Instrumentos Bono Cupón Cero 2 (Informativo)</b>							
A. Instrumento Bono Cupón Cero 1							
B. Instrumento Bono Cupón Cero 2							
C. Instrumento Bono Cupón Cero XX							

Obligaciones a Corto Plazo	Monto Contratado	Plazo Pactado	Tasa de Interés	Comisiones y Costos Relacionados y Otros Ajustes	Tasa Efectiva
(k)	(l)	(m)	(n)	(o)	(p)
<b>6. Obligaciones a Corto Plazo (Informativo)</b>					
A. Crédito 1					
B. Crédito 2					
C. Crédito XX					

FISCALIA GENERAL DEL ESTADO DE SINALOA  
Informe Analítico de Obligaciones Diferentes de Financiamientos - LDF  
DEL 1 DE ENERO AL 31 DE MARZO DE 2018  
(Pesos)

Denominación de las Obligaciones Diferentes de Financiamiento	Fecha del Contrato	Fecha de inicio de operación del proyecto	Fecha de vencimiento	Monto de la inversión pactado	Plazo pactado	Monto promedio mensual del pago de la contraprestación	Monto promedio mensual del pago de la contraprestación correspondiente al pago de inversión	Monto pagado de la inversión al 31 de Marzo de 2018	Monto pagado de la inversión actualizado al 31 de Marzo de 2018	Saldo pendiente por pagar de la inversión al 31 de Marzo de 2018
(c)	(d)	(e)	(f)	(g)	(h)	(i)	(j)	(k)	(l)	(m = g - l)
<b>A. Asociaciones Público Privadas (APP's) (A=a+b+c+d)</b>										
a) APP 1										
b) APP 2										
c) APP 3										
d) APP XX										
<b>B. Otros Instrumentos (B=a+b+c+d)</b>										
a) Otro Instrumento 1										
b) Otro Instrumento 2										
c) Otro Instrumento 3										
d) Otro Instrumento XX										
<b>C. Total de Obligaciones Diferentes de Financiamiento (C=A+B)</b>										

FISCALIA GENERAL DEL ESTADO DE SINALOA  
Balance Presupuestario - LDF  
DEL 1 DE ENERO AL 31 DE MARZO DE 2018  
(Pesos)

Concepto (c)	Estimado / Aprobado	Devengado	Pagado
<b>A. Ingresos Totales (A = A1+A2+A3)</b>	<b>301,967,144.00</b>	<b>62,639,449.00</b>	<b>31,566,319.00</b>
A1. Ingresos de Libre Disposición	301,967,144.00	62,639,449.00	31,566,319.00
A2. Transferencias Federales Etiquetadas	0.00	0.00	0.00
A3. Financiamiento Neto	0.00	0.00	0.00
<b>B. Egresos Presupuestarios1 (B = B1+B2)</b>	<b>301,967,144.00</b>	<b>32,930,113.58</b>	<b>31,516,441.31</b>
B1. Gasto No Etiquetado (sin incluir Amortización de la Deuda Pública)	301,967,144.00	32,930,113.58	31,516,441.31
B2. Gasto Etiquetado (sin incluir Amortización de la Deuda Pública)	0.00	0.00	0.00
<b>C. Remanentes del Ejercicio Anterior ( C = C1 + C2 )</b>		<b>0.00</b>	<b>0.00</b>
C1. Remanentes de Ingresos de Libre Disposición aplicados en el periodo		0.00	0.00
C2. Remanentes de Transferencias Federales Etiquetadas aplicados en el periodo		0.00	0.00
<b>I. Balance Presupuestario (I = A – B + C)</b>	<b>0.00</b>	<b>29,709,335.42</b>	<b>49,877.69</b>
<b>II. Balance Presupuestario sin Financiamiento Neto (II = I - A3)</b>	<b>0.00</b>	<b>29,709,335.42</b>	<b>49,877.69</b>
<b>III. Balance Presupuestario sin Financiamiento Neto y sin Remanentes del Ejercicio Anterior (III= II - C)</b>	<b>0.00</b>	<b>29,709,335.42</b>	<b>49,877.69</b>

Concepto	Aprobado	Devengado	Pagado
<b>E. Intereses, Comisiones y Gastos de la Deuda (E = E1+E2)</b>	<b>0.00</b>	<b>0.00</b>	<b>0.00</b>
E1. Intereses, Comisiones y Gastos de la Deuda con Gasto No Etiquetado	0.00	0.00	0.00
E2. Intereses, Comisiones y Gastos de la Deuda con Gasto Etiquetado	0.00	0.00	0.00
<b>IV. Balance Primario (IV = III + E)</b>	<b>0.00</b>	<b>29,709,335.42</b>	<b>49,877.69</b>

Concepto (c)	Estimado / Aprobado	Devengado	Pagado
<b>F. Financiamiento (F = F1 + F2)</b>	<b>0.00</b>	<b>0.00</b>	<b>0.00</b>
F1. Financiamiento con Fuente de Pago de Ingresos de Libre Disposición	0.00	0.00	0.00
F2. Financiamiento con Fuente de Pago de Transferencias Federales Etiquetadas	0.00	0.00	0.00
<b>G. Amortización de la Deuda (G = G1 + G2)</b>	<b>0.00</b>	<b>0.00</b>	<b>0.00</b>
G1. Amortización de la Deuda Pública con Gasto No Etiquetado	0.00	0.00	0.00
G2. Amortización de la Deuda Pública con Gasto Etiquetado	0.00	0.00	0.00
A3. Financiamiento Neto (A3 = F – G )	0.00	0.00	0.00

Concepto (c)	Estimado / Aprobado	Devengado	Pagado
A1. Ingresos de Libre Disposición	301,967,144.00	62,639,449.00	31,566,319.00
A3.1 Financiamiento Neto con Fuente de Pago de Ingresos de Libre Disposición (A3.1 = F1 – G1)	0.00	0.00	0.00
F1. Financiamiento con Fuente de Pago de Ingresos de Libre Disposición	0.00	0.00	0.00
G1. Amortización de la Deuda Pública con Gasto No Etiquetado	0.00	0.00	0.00
B1. Gasto No Etiquetado (sin incluir Amortización de la Deuda Pública)	301,967,144.00	32,930,113.58	31,516,441.31
C1. Remanentes de Ingresos de Libre Disposición aplicados en el periodo		0.00	0.00
<b>V. Balance Presupuestario de Recursos Disponibles (V = A1 + A3.1 – B 1 + C1)</b>	<b>0.00</b>	<b>29,709,335.42</b>	<b>49,877.69</b>
<b>VI. Balance Presupuestario de Recursos Disponibles sin Financiamiento Neto (VI = V – A3.1)</b>	<b>0.00</b>	<b>29,709,335.42</b>	<b>49,877.69</b>

Concepto (c)	Estimado / Aprobado	Devengado	Pagado
A2. Transferencias Federales Etiquetadas	0.00	0.00	0.00
A3.2 Financiamiento Neto con Fuente de Pago de Transferencias Federales Etiquetadas (A3.2 = F2 – G2)	0.00	0.00	0.00
F2. Financiamiento con Fuente de Pago de Transferencias Federales Etiquetadas	0.00	0.00	0.00
G2. Amortización de la Deuda Pública con Gasto Etiquetado	0.00	0.00	0.00
B2. Gasto Etiquetado (sin incluir Amortización de la Deuda Pública)	0.00	0.00	0.00
C2. Remanentes de Transferencias Federales Etiquetadas aplicados en el periodo		0.00	0.00
<b>VII. Balance Presupuestario de Recursos Etiquetados (VII = A2 + A3.2 – B2 + C2)</b>	<b>0.00</b>	<b>0.00</b>	<b>0.00</b>
<b>VIII. Balance Presupuestario de Recursos Etiquetados sin Financiamiento Neto (VIII = VII – A3.2)</b>	<b>0.00</b>	<b>0.00</b>	<b>0.00</b>





**FISCALIA GENERAL DEL ESTADO DE SINALOA**  
**Estado Analítico del Ejercicio del Presupuesto de Egresos Detallado - LDF**  
**Clasificación por Objeto del Gasto (Capítulo y Concepto)**

DEL 1 DE ENERO AL 31 DE MARZO DE 2018

(Pesos)

Concepto (c)	Egresos					Subejercicio (e)
	Aprobado (d)	Ampliaciones/ Reducciones	Modificado	Devengado	Pagado	
<b>I. Gasto No Etiquetado (I=A+B+C+D+E+F+G+H+I)</b>	<b>301,967,144.00</b>	<b>13,488,082.06</b>	<b>315,455,226.06</b>	<b>32,930,113.58</b>	<b>31,516,441.31</b>	<b>282,525,112.4</b>
<b>A. Servicios Personales (A=a1+a2+a3+a4+a5+a6+a7)</b>	<b>93,988,694.00</b>	<b>437,166.24</b>	<b>94,425,860.24</b>	<b>3,911,585.54</b>	<b>3,911,585.54</b>	<b>90,514,274.7</b>
a1) Remuneraciones al Personal de Carácter Permanente	88,948,694.00	438,197.24	89,386,891.24	2,741,290.55	2,741,290.55	86,645,600.6
a2) Remuneraciones al Personal de Carácter Transitorio	0.00	0.00	0.00	0.00	0.00	0.0
a3) Remuneraciones Adicionales y Especiales	1,500,000.00	0.00	1,500,000.00	340,436.64	340,436.64	1,159,563.3
a4) Seguridad Social	0.00	0.00	0.00	0.00	0.00	0.0
a5) Otras Prestaciones Sociales y Económicas	1,020,000.00	-1,031.00	1,018,969.00	242,360.22	242,360.22	776,608.7
a6) Previsiones	0.00	0.00	0.00	0.00	0.00	0.0
a7) Pago de Estímulos a Servidores Públicos	2,520,000.00	0.00	2,520,000.00	587,498.13	587,498.13	1,932,501.8
<b>B. Materiales y Suministros (B=b1+b2+b3+b4+b5+b6+b7+b8+b9)</b>	<b>68,749,270.00</b>	<b>3,154,412.34</b>	<b>71,903,682.34</b>	<b>6,489,737.94</b>	<b>6,062,988.22</b>	<b>65,413,944.4</b>
b1) Materiales de Administración, Emisión de Documentos y Artículos Oficiales	14,982,000.00	555,668.20	15,537,668.20	1,148,554.53	805,088.95	14,389,113.6
b2) Alimentos y Utensilios	7,440,000.00	155,194.42	7,595,194.42	1,086,135.96	1,034,642.85	6,509,058.4
b3) Materias Primas y Materiales de Producción y Comercialización	0.00	0.00	0.00	0.00	0.00	0.0
b4) Materiales y Artículos de Construcción y de Reparación	564,000.00	63,901.24	627,901.24	133,153.72	133,153.72	494,747.5
b5) Productos Químicos, Farmacéuticos y de Laboratorio	2,700,000.00	-39,400.00	2,660,600.00	72,218.49	67,810.10	2,588,381.5
b6) Combustibles, Lubricantes y Aditivos	40,440,000.00	2,289,180.51	42,729,180.51	3,787,480.51	3,787,480.51	38,941,700.0
b7) Vestuario, Blancos, Prendas de Protección y Artículos Deportivos	1,105,000.00	52,951.46	1,157,951.46	25,894.10	25,894.10	1,132,057.3
b8) Materiales y Suministros Para Seguridad	0.00	0.00	0.00	0.00	0.00	0.0
b9) Herramientas, Refacciones y Accesorios Menores	1,518,270.00	76,916.51	1,595,186.51	236,300.63	208,917.99	1,358,885.8
<b>C. Servicios Generales (C=c1+c2+c3+c4+c5+c6+c7+c8+c9)</b>	<b>108,769,180.00</b>	<b>4,467,320.48</b>	<b>113,236,500.48</b>	<b>17,111,384.42</b>	<b>16,135,544.87</b>	<b>96,125,116.0</b>
c1) Servicios Básicos	27,546,076.00	381,280.99	27,927,356.99	3,134,851.04	3,087,592.53	24,792,505.9
c2) Servicios de Arrendamiento	24,108,000.00	873,828.59	24,981,828.59	4,559,611.97	4,400,965.85	20,422,216.6
c3) Servicios Profesionales, Científicos, Técnicos y Otros Servicios	25,001,428.00	1,797,199.64	26,798,627.64	4,219,225.10	4,186,605.90	22,579,402.5
c4) Servicios Financieros, Bancarios y Comerciales	5,003,676.00	265,316.13	5,268,992.13	1,205,364.88	1,205,364.88	4,063,627.2
c5) Servicios de Instalación, Reparación, Mantenimiento y Conservación	10,766,000.00	827,924.37	11,593,924.37	2,838,292.81	2,253,578.87	8,755,631.5
c6) Servicios de Comunicación Social y Publicidad	1,440,000.00	0.00	1,440,000.00	329,950.00	253,600.00	1,110,050.0
c7) Servicios de Traslado y Viáticos	14,904,000.00	274,162.45	15,178,162.45	776,763.43	700,511.65	14,401,399.0
c8) Servicios Oficiales	0.00	26,174.31	26,174.31	25,999.19	25,999.19	175.1
c9) Otros Servicios Generales	0.00	21,434.00	21,434.00	21,326.00	21,326.00	108.0
<b>D. Transferencias, Asignaciones, Subsidios y Otras Ayudas (D=d1+d2+d3+d4+d5+d6+d7+d8+d9)</b>	<b>0.00</b>	<b>0.00</b>	<b>0.00</b>	<b>0.00</b>	<b>0.00</b>	<b>0.0</b>
d1) Transferencias Internas y Asignaciones al Sector Público	0.00	0.00	0.00	0.00	0.00	0.0
d2) Transferencias al Resto del Sector Público	0.00	0.00	0.00	0.00	0.00	0.0
d3) Subsidios y Subvenciones	0.00	0.00	0.00	0.00	0.00	0.0
d4) Ayudas Sociales	0.00	0.00	0.00	0.00	0.00	0.0
d5) Pensiones y Jubilaciones	0.00	0.00	0.00	0.00	0.00	0.0
d6) Transferencias a Fideicomisos, Mandatos y Otros Análogos	0.00	0.00	0.00	0.00	0.00	0.0
d7) Transferencias a la Seguridad Social	0.00	0.00	0.00	0.00	0.00	0.0
d8) Donativos	0.00	0.00	0.00	0.00	0.00	0.0
d9) Transferencias al Exterior	0.00	0.00	0.00	0.00	0.00	0.0
<b>E. Bienes Muebles, Inmuebles e Intangibles (E=e1+e2+e3+e4+e5+e6+e7+e8+e9)</b>	<b>30,460,000.00</b>	<b>5,429,183.00</b>	<b>35,889,183.00</b>	<b>5,417,405.68</b>	<b>5,406,322.68</b>	<b>30,471,777.3</b>
e1) Mobiliario y Equipo de Administración	6,210,000.00	22,183.00	6,232,183.00	11,083.00	0.00	6,221,100.0
e2) Mobiliario y Equipo Educativo y Recreativo	0.00	0.00	0.00	0.00	0.00	0.0
e3) Equipo e Instrumental Médico y de Laboratorio	2,100,000.00	0.00	2,100,000.00	0.00	0.00	2,100,000.0
e4) Vehículos y Equipo de Transporte	22,150,000.00	5,407,000.00	27,557,000.00	5,406,322.68	5,406,322.68	22,150,677.3
e5) Equipo de Defensa y Seguridad	0.00	0.00	0.00	0.00	0.00	0.0





**FISCALIA GENERAL DEL ESTADO DE SINALOA**  
**Estado Analítico del Ejercicio del Presupuesto de Egresos Detallado - LDF**  
**Clasificación por Objeto del Gasto (Capítulo y Concepto)**

DEL 1 DE ENERO AL 31 DE MARZO DE 2018

(Pesos)

Concepto (c)	Egresos					Subejercicio (e)
	Aprobado (d)	Ampliaciones/ Reducciones	Modificado	Devengado	Pagado	
b6) Combustibles, Lubricantes y Aditivos	0.00	0.00	0.00	0.00	0.00	0.00
b7) Vestuario, Blancos, Prendas de Protección y Artículos Deportivos	0.00	0.00	0.00	0.00	0.00	0.00
b8) Materiales y Suministros Para Seguridad	0.00	0.00	0.00	0.00	0.00	0.00
b9) Herramientas, Refacciones y Accesorios Menores	0.00	0.00	0.00	0.00	0.00	0.00
C. Servicios Generales (C=c1+c2+c3+c4+c5+c6+c7+c8+c9)	0.00	0.00	0.00	0.00	0.00	0.00
c1) Servicios Básicos	0.00	0.00	0.00	0.00	0.00	0.00
c2) Servicios de Arrendamiento	0.00	0.00	0.00	0.00	0.00	0.00
c3) Servicios Profesionales, Científicos, Técnicos y Otros Servicios	0.00	0.00	0.00	0.00	0.00	0.00
c4) Servicios Financieros, Bancarios y Comerciales	0.00	0.00	0.00	0.00	0.00	0.00
c5) Servicios de Instalación, Reparación, Mantenimiento y Conservación	0.00	0.00	0.00	0.00	0.00	0.00
c6) Servicios de Comunicación Social y Publicidad	0.00	0.00	0.00	0.00	0.00	0.00
c7) Servicios de Traslado y Viáticos	0.00	0.00	0.00	0.00	0.00	0.00
c8) Servicios Oficiales	0.00	0.00	0.00	0.00	0.00	0.00
c9) Otros Servicios Generales	0.00	0.00	0.00	0.00	0.00	0.00
D. Transferencias, Asignaciones, Subsidios y Otras Ayudas (D=d1+d2+d3+d4+d5+d6+d7+d8+d9)	0.00	0.00	0.00	0.00	0.00	0.00
d1) Transferencias Internas y Asignaciones al Sector Público	0.00	0.00	0.00	0.00	0.00	0.00
d2) Transferencias al Resto del Sector Público	0.00	0.00	0.00	0.00	0.00	0.00
d3) Subsidios y Subvenciones	0.00	0.00	0.00	0.00	0.00	0.00
d4) Ayudas Sociales	0.00	0.00	0.00	0.00	0.00	0.00
d5) Pensiones y Jubilaciones	0.00	0.00	0.00	0.00	0.00	0.00
d6) Transferencias a Fideicomisos, Mandatos y Otros Análogos	0.00	0.00	0.00	0.00	0.00	0.00
d7) Transferencias a la Seguridad Social	0.00	0.00	0.00	0.00	0.00	0.00
d8) Donativos	0.00	0.00	0.00	0.00	0.00	0.00
d9) Transferencias al Exterior	0.00	0.00	0.00	0.00	0.00	0.00
E. Bienes Muebles, Inmuebles e Intangibles (E=e1+e2+e3+e4+e5+e6+e7+e8+e9)	0.00	0.00	0.00	0.00	0.00	0.00
e1) Mobiliario y Equipo de Administración	0.00	0.00	0.00	0.00	0.00	0.00
e2) Mobiliario y Equipo Educativo y Recreativo	0.00	0.00	0.00	0.00	0.00	0.00
e3) Equipo e Instrumental Médico y de Laboratorio	0.00	0.00	0.00	0.00	0.00	0.00
e4) Vehículos y Equipo de Transporte	0.00	0.00	0.00	0.00	0.00	0.00
e5) Equipo de Defensa y Seguridad	0.00	0.00	0.00	0.00	0.00	0.00
e6) Maquinaria, Otros Equipos y Herramientas	0.00	0.00	0.00	0.00	0.00	0.00
e7) Activos Biológicos	0.00	0.00	0.00	0.00	0.00	0.00
e8) Bienes Inmuebles	0.00	0.00	0.00	0.00	0.00	0.00
e9) Activos Intangibles	0.00	0.00	0.00	0.00	0.00	0.00
F. Inversión Pública (F=f1+f2+f3)	0.00	0.00	0.00	0.00	0.00	0.00
f1) Obra Pública en Bienes de Dominio Público	0.00	0.00	0.00	0.00	0.00	0.00
f2) Obra Pública en Bienes Propios	0.00	0.00	0.00	0.00	0.00	0.00
f3) Proyectos Productivos y Acciones de Fomento	0.00	0.00	0.00	0.00	0.00	0.00
G. Inversiones Financieras y Otras Provisiones (G=g1+g2+g3+g4+g5+g6+g7)	0.00	0.00	0.00	0.00	0.00	0.00
g1) Inversiones Para el Fomento de Actividades Productivas	0.00	0.00	0.00	0.00	0.00	0.00
g2) Acciones y Participaciones de Capital	0.00	0.00	0.00	0.00	0.00	0.00
g3) Compra de Títulos y Valores	0.00	0.00	0.00	0.00	0.00	0.00
g4) Concesión de Préstamos	0.00	0.00	0.00	0.00	0.00	0.00
g5) Inversiones en Fideicomisos, Mandatos y Otros Análogos	0.00	0.00	0.00	0.00	0.00	0.00
Fideicomiso de Desastres Naturales (Informativo)						

FISCALIA GENERAL DEL ESTADO DE SINALOA  
 Estado Analítico del Ejercicio del Presupuesto de Egresos Detallado - LDF  
 Clasificación por Objeto del Gasto (Capítulo y Concepto)

DEL 1 DE ENERO AL 31 DE MARZO DE 2018

(Pesos)

Concepto (c)	Egresos					Subejercicio (e)
	Aprobado (d)	Ampliaciones/ Reducciones	Modificado	Devengado	Pagado	
g6) Otras Inversiones Financieras	0.00	0.00	0.00	0.00	0.00	0.00
g7) Provisiones para Contingencias y Otras Erogaciones Especiales	0.00	0.00	0.00	0.00	0.00	0.00
H. Participaciones y Aportaciones (H=h1+h2+h3)	0.00	0.00	0.00	0.00	0.00	0.00
h1) Participaciones	0.00	0.00	0.00	0.00	0.00	0.00
h2) Aportaciones	0.00	0.00	0.00	0.00	0.00	0.00
h3) Convenios	0.00	0.00	0.00	0.00	0.00	0.00
I. Deuda Pública (I=i1+i2+i3+i4+i5+i6+i7)	0.00	0.00	0.00	0.00	0.00	0.00
i1) Amortización de la Deuda Pública	0.00	0.00	0.00	0.00	0.00	0.00
i2) Intereses de la Deuda Pública	0.00	0.00	0.00	0.00	0.00	0.00
i3) Comisiones de la Deuda Pública	0.00	0.00	0.00	0.00	0.00	0.00
i4) Gastos de la Deuda Pública	0.00	0.00	0.00	0.00	0.00	0.00
i5) Costo por Coberturas	0.00	0.00	0.00	0.00	0.00	0.00
i6) Apoyos Financieros	0.00	0.00	0.00	0.00	0.00	0.00
i7) Adeudos de Ejercicios Fiscales Anteriores (ADEFAS)	0.00	0.00	0.00	0.00	0.00	0.00
<b>III. Total de Egresos (III = I + II)</b>	<b>301,967,144.00</b>	<b>13,488,082.06</b>	<b>315,455,226.06</b>	<b>32,930,113.58</b>	<b>31,516,441.31</b>	<b>282,525,112.4</b>

FISCALIA GENERAL DEL ESTADO DE SINALOA  
 Estado Analítico del Ejercicio del Presupuesto de Egresos Detallado - LDF  
 Clasificación Administrativa

DEL 1 DE ENERO AL 31 DE MARZO DE 2018

(Pesos)

Concepto (c)	Egresos					Subejercicio (e)
	Aprobado (d)	Ampliaciones/ Reducciones	Modificado	Devengado	Pagado	
<b>I. Gasto No Etiquetado (I=A)</b>	<b>301,967,144.00</b>	<b>13,488,082.06</b>	<b>315,455,226.06</b>	<b>32,930,113.58</b>	<b>31,516,441.31</b>	<b>282,525,112.</b>
A. FISCALÍA	301,967,144.00	13,488,082.06	315,455,226.06	32,930,113.58	31,516,441.31	282,525,112.
<b>II. Gasto Etiquetado (I=A)</b>						
<b>III. Total de Egresos (III = I + II)</b>	<b>301,967,144.00</b>	<b>13,488,082.06</b>	<b>315,455,226.06</b>	<b>32,930,113.58</b>	<b>31,516,441.31</b>	<b>282,525,112.</b>

**FISCALIA GENERAL DEL ESTADO DE SINALOA**  
**Estado Analítico del Ejercicio del Presupuesto de Egresos Detallado - LDF**  
**Clasificación Funcional (Finalidad y Función)**

**DEL 1 DE ENERO AL 31 DE MARZO DE 2018**

(Pesos)

Concepto (c)	Egresos					Subejercicio (e)
	Aprobado (d)	Ampliaciones/ Reducciones	Modificado	Devengado	Pagado	
<b>I. Gasto No Etiquetado (I=A+B+C+D)</b>	<b>301,967,144.00</b>	<b>13,488,082.06</b>	<b>315,455,226.06</b>	<b>32,930,113.58</b>	<b>31,516,441.31</b>	<b>282,525,112.4</b>
A. Gobierno (A=a1+a2+a3+a4+a5+a6+a7+a8)	301,967,144.00	13,488,082.06	315,455,226.06	32,930,113.58	31,516,441.31	282,525,112.4
a1) Legislación	0.00	0.00	0.00	0.00	0.00	0.0
a2) Justicia	301,967,144.00	13,488,082.06	315,455,226.06	32,930,113.58	31,516,441.31	282,525,112.4
a3) Coordinación de la Política de Gobierno	0.00	0.00	0.00	0.00	0.00	0.0
a4) Relaciones Exteriores	0.00	0.00	0.00	0.00	0.00	0.0
a5) Asuntos Financieros y Hacendarios	0.00	0.00	0.00	0.00	0.00	0.0
a6) Seguridad Nacional	0.00	0.00	0.00	0.00	0.00	0.0
a7) Asuntos de Orden Público y de Seguridad Interior	0.00	0.00	0.00	0.00	0.00	0.0
a8) Otros Servicios Generales	0.00	0.00	0.00	0.00	0.00	0.0
B. Desarrollo Social (B=b1+b2+b3+b4+b5+b6+b7)	0.00	0.00	0.00	0.00	0.00	0.0
b1) Protección Ambiental	0.00	0.00	0.00	0.00	0.00	0.0
b2) Vivienda y Servicios a la Comunidad	0.00	0.00	0.00	0.00	0.00	0.0
b3) Salud	0.00	0.00	0.00	0.00	0.00	0.0
b4) Recreación, Cultura y Otras Manifestaciones Sociales	0.00	0.00	0.00	0.00	0.00	0.0
b5) Educación	0.00	0.00	0.00	0.00	0.00	0.0
b6) Protección Social	0.00	0.00	0.00	0.00	0.00	0.0
b7) Otros Asuntos Sociales	0.00	0.00	0.00	0.00	0.00	0.0
C. Desarrollo Económico (C=c1+c2+c3+c4+c5+c6+c7+c8+c9)	0.00	0.00	0.00	0.00	0.00	0.0
c1) Asuntos Económicos, Comerciales y Laborales en General	0.00	0.00	0.00	0.00	0.00	0.0
c2) Agropecuaria, Silvicultura, Pesca y Caza	0.00	0.00	0.00	0.00	0.00	0.0
c3) Combustibles y Energía	0.00	0.00	0.00	0.00	0.00	0.0
c4) Minería, Manufacturas y Construcción	0.00	0.00	0.00	0.00	0.00	0.0
c5) Transporte	0.00	0.00	0.00	0.00	0.00	0.0
c6) Comunicaciones	0.00	0.00	0.00	0.00	0.00	0.0
c7) Turismo	0.00	0.00	0.00	0.00	0.00	0.0
c8) Ciencia, Tecnología e Innovación	0.00	0.00	0.00	0.00	0.00	0.0
c9) Otras Industrias y Otros Asuntos Económicos	0.00	0.00	0.00	0.00	0.00	0.0
D. Otras No Clasificadas en Funciones Anteriores (D=d1+d2+d3+d4)	0.00	0.00	0.00	0.00	0.00	0.0
d1) Transacciones de la Deuda Pública / Costo Financiero de la Deuda	0.00	0.00	0.00	0.00	0.00	0.0
d2) Transferencias, Participaciones y Aportaciones Entre Diferentes Niveles y Ordenes de Gobierno	0.00	0.00	0.00	0.00	0.00	0.0
d3) Saneamiento del Sistema Financiero	0.00	0.00	0.00	0.00	0.00	0.0
d4) Adeudos de Ejercicios Fiscales Anteriores	0.00	0.00	0.00	0.00	0.00	0.0
<b>II. Gasto Etiquetado (I=A+B+C+D)</b>	<b>0.00</b>	<b>0.00</b>	<b>0.00</b>	<b>0.00</b>	<b>0.00</b>	<b>0.0</b>
A. Gobierno (A=a1+a2+a3+a4+a5+a6+a7+a8)	0.00	0.00	0.00	0.00	0.00	0.0
a1) Legislación	0.00	0.00	0.00	0.00	0.00	0.0
a2) Justicia	0.00	0.00	0.00	0.00	0.00	0.0
a3) Coordinación de la Política de Gobierno	0.00	0.00	0.00	0.00	0.00	0.0
a4) Relaciones Exteriores	0.00	0.00	0.00	0.00	0.00	0.0
a5) Asuntos Financieros y Hacendarios	0.00	0.00	0.00	0.00	0.00	0.0
a6) Seguridad Nacional	0.00	0.00	0.00	0.00	0.00	0.0
a7) Asuntos de Orden Público y de Seguridad Interior	0.00	0.00	0.00	0.00	0.00	0.0
a8) Otros Servicios Generales	0.00	0.00	0.00	0.00	0.00	0.0
B. Desarrollo Social (B=b1+b2+b3+b4+b5+b6+b7)	0.00	0.00	0.00	0.00	0.00	0.0
b1) Protección Ambiental	0.00	0.00	0.00	0.00	0.00	0.0

**FISCALIA GENERAL DEL ESTADO DE SINALOA**  
**Estado Analítico del Ejercicio del Presupuesto de Egresos Detallado - LDF**  
**Clasificación Funcional (Finalidad y Función)**

**DEL 1 DE ENERO AL 31 DE MARZO DE 2018**

(Pesos)

Concepto (c)	Egresos					Subejercicio (e)
	Aprobado (d)	Ampliaciones/ Reducciones	Modificado	Devengado	Pagado	
b2) Vivienda y Servicios a la Comunidad	0.00	0.00	0.00	0.00	0.00	0.00
b3) Salud	0.00	0.00	0.00	0.00	0.00	0.00
b4) Recreación, Cultura y Otras Manifestaciones Sociales	0.00	0.00	0.00	0.00	0.00	0.00
b5) Educación	0.00	0.00	0.00	0.00	0.00	0.00
b6) Protección Social	0.00	0.00	0.00	0.00	0.00	0.00
b7) Otros Asuntos Sociales	0.00	0.00	0.00	0.00	0.00	0.00
<b>C. Desarrollo Económico (C=c1+c2+c3+c4+c5+c6+c7+c8+c9)</b>	<b>0.00</b>	<b>0.00</b>	<b>0.00</b>	<b>0.00</b>	<b>0.00</b>	<b>0.00</b>
c1) Asuntos Económicos, Comerciales y Laborales en General	0.00	0.00	0.00	0.00	0.00	0.00
c2) Agropecuaria, Silvicultura, Pesca y Caza	0.00	0.00	0.00	0.00	0.00	0.00
c3) Combustibles y Energía	0.00	0.00	0.00	0.00	0.00	0.00
c4) Minería, Manufacturas y Construcción	0.00	0.00	0.00	0.00	0.00	0.00
c5) Transporte	0.00	0.00	0.00	0.00	0.00	0.00
c6) Comunicaciones	0.00	0.00	0.00	0.00	0.00	0.00
c7) Turismo	0.00	0.00	0.00	0.00	0.00	0.00
c8) Ciencia, Tecnología e Innovación	0.00	0.00	0.00	0.00	0.00	0.00
c9) Otras Industrias y Otros Asuntos Económicos	0.00	0.00	0.00	0.00	0.00	0.00
<b>D. Otras No Clasificadas en Funciones Anteriores (D=d1+d2+d3+d4)</b>	<b>0.00</b>	<b>0.00</b>	<b>0.00</b>	<b>0.00</b>	<b>0.00</b>	<b>0.00</b>
d1) Transacciones de la Deuda Publica / Costo Financiero de la Deuda	0.00	0.00	0.00	0.00	0.00	0.00
d2) Transferencias, Participaciones y Aportaciones Entre Diferentes Niveles y Ordenes de Gobierno	0.00	0.00	0.00	0.00	0.00	0.00
d3) Saneamiento del Sistema Financiero	0.00	0.00	0.00	0.00	0.00	0.00
d4) Adeudos de Ejercicios Fiscales Anteriores	0.00	0.00	0.00	0.00	0.00	0.00
<b>III. Total de Egresos (III = I + II)</b>	<b>301,967,144.00</b>	<b>13,488,082.06</b>	<b>315,455,226.06</b>	<b>32,930,113.58</b>	<b>31,516,441.31</b>	<b>282,525,112.4</b>

FISCALIA GENERAL DEL ESTADO DE SINALOA  
 Estado Analítico del Ejercicio del Presupuesto de Egresos Detallado - LDF  
 Clasificación de Servicios Personales por Categoría

DEL 1 DE ENERO AL 31 DE MARZO DE 2018

(Pesos)

Concepto (c)	Egresos					Subejercicio (e)
	Aprobado (d)	Ampliaciones/ Reducciones	Modificado	Devengado	Pagado	
<b>I. Gasto No Etiquetado (I=A+B+C+D+E+F)</b>	<b>93,988,694.00</b>	<b>437,166.24</b>	<b>94,425,860.24</b>	<b>3,911,585.54</b>	<b>3,911,585.54</b>	<b>90,514,274</b>
A. Personal Administrativo y de Servicio Público	93,988,694.00	437,166.24	94,425,860.24	3,911,585.54	3,911,585.54	90,514,274
B. Magisterio						
C. Servicios de Salud (C=c1+c2)						
c1) Personal Administrativo						
c2) Personal Médico, Paramédico y afín						
D. Seguridad Pública						
E. Gastos asociados a la implementación de nuevas leyes federales o reformas a las mismas (E = e1 + e2)						
e1) Nombre del Programa o Ley 1						
e2) Nombre del Programa o Ley 2						
F. Sentencias laborales definitivas						
<b>II. Gasto Etiquetado (II=A+B+C+D+E+F)</b>	<b>0.00</b>	<b>0.00</b>	<b>0.00</b>	<b>0.00</b>	<b>0.00</b>	<b>0</b>
A. Personal Administrativo y de Servicio Público	0.00	0.00	0.00	0.00	0.00	0
B. Magisterio						
C. Servicios de Salud (C=c1+c2)						
c1) Personal Administrativo						
c2) Personal Médico, Paramédico y afín						
D. Seguridad Pública						
E. Gastos asociados a la implementación de nuevas leyes federales o reformas a las mismas (E = e1 + e2)						
e1) Nombre del Programa o Ley 1						
e2) Nombre del Programa o Ley 2						
F. Sentencias laborales definitivas						
<b>III. Total del Gasto en Servicios Personales (III = I + II)</b>	<b>93,988,694.00</b>	<b>437,166.24</b>	<b>94,425,860.24</b>	<b>3,911,585.54</b>	<b>3,911,585.54</b>	<b>90,514,274</b>